

APRESENTAÇÃO

Este Anexo II consolida todas as informações disponíveis, que deram suporte à formulação do Programa de Investimentos contratuais para o Município de ITANHAÉM, no período de 2018 a 2047.

O Plano de Investimentos ora apresentado foi elaborado, no sentido de associar as ações técnicas de engenharia às metas contratuais estabelecidas no Anexo I – Plano de Metas, dentro de pressupostos de atendimento à legislação, de razoabilidade de execução e de integração de esforços das partes.

Os investimentos possuem caráter indicativo e poderão sofrer antecipações ou postergações em função de diversos aspectos como, mudanças tecnológicas, ganhos de eficiência, contratações por valores diversos dos previstos, detalhamento de projetos técnicos, crescimento populacional, demandas diversas daquelas inicialmente previstas, dentre outros.

Este registro de critérios, hipóteses e propostas resultantes respaldarão revisões contratuais periódicas ou extraordinárias deste Plano de Investimentos que ocorrerão ao longo do período de 30 anos, compatibilizadas com o Anexo I e, baseadas nas revisões ordinárias quadrienais ou extraordinárias dos planos municipal e estadual para os serviços de abastecimento de água e esgotamento sanitário no município de ITANHAÉM.

Importante destacar que, pelo fato do município pertencer uma região metropolitana, os ativos gerados pelos investimentos previstos neste Plano, bem como os pré-existentes no município, apresentam natureza de função pública de interesse comum.

Marco Aurélio Gomes dos Santos
Prefeito Municipal

Arqº Ruy Santos
Secretário de Planejamento e
Meio Ambiente



ÍNDICE

1. DESCRIÇÃO DO MUNICÍPIO.....	3
2. INFORMAÇÕES OPERACIONAIS DOS SISTEMAS DE ABASTECIMENTO DE ÁGUA E DE ESGOTAMENTO SANITÁRIO DO MUNICÍPIO.....	4
2.1. Sistema de Abastecimento de Água.....	4
2.2. Sistema de Esgotamento Sanitário.....	8
3. PROJEÇÃO DE DEMANDAS DE ÁGUA E VAZÕES DE ESGOTO.....	11
3.1. Projeção de Demanda de Água	11
3.2. Projeção de Vazões de Esgoto	12
3.2.1. Conceitos Gerais – Vazões de Esgoto.....	13
4. ATENDIMENTO ÀS DEMANDAS DE ÁGUA E VAZÕES DE ESGOTOS	14
4.1. Atendimento à Demanda de Água Tratada	14
4.2. Atendimento às Vazões de Esgoto Tratado.....	15
5. PLANO DE INVESTIMENTOS.....	16
5.1. Critério de Compartilhamento.....	16
5.1.1. Fatores de Rateio para o município de Itanhaém.....	19
5.2. Investimentos em Água.....	20
5.3. Investimentos em Esgoto.....	21
5.4. Total dos Investimentos.....	22

Marco Aurélio Gomes dos Santos
Prefeito Municipal

Arqº Ruy Santos
Secretário de Planejamento e
Meio Ambiente



1. DESCRIÇÃO DA REGIÃO METROPOLITANA E DO MUNICÍPIO

A Região Metropolitana da Baixada Santista foi criada pela Lei Complementar nº 815 de 30 de julho de 1996, como unidade regional do Estado de São Paulo, abrange uma área de 2.420 km² e encontra-se totalmente inserida na UGRHI-07. Em 2017, de acordo com o IBGE, contava com 1,8 milhões de habitantes residentes, chegando a abrigar mais 1,3 milhões no pico de final de ano (réveillon), distribuídos nos 9 municípios da região. Esse comportamento sazonal de forte deslocamento populacional repete-se, de maneira menos intensa, no carnaval e em finais de semana, feriados e temporada de verão (janeiro e fevereiro).

O município de Itanhaém está inserido na porção sul da Região Metropolitana da Baixada Santista, ocupa uma área de 601km² com uma extensão de praias de 26 km, fazendo divisas com os Municípios de São Paulo, São Vicente, Jujuitiba, Pedro de Toledo, Peruíbe, Mongaguá e Oceano Atlântico ao sul, conforme apresentado na **Figura 1**. O acesso se dá pelas rodovias do Sistema Anchieta/Imigrantes e pela rodovia Padre Manoel da Nóbrega. Os principais cursos d' água são os mananciais Rio Mambú, Ribeirão Moenda 1, Ribeirão Moenda 2, Ribeirão Matão, Rio Aguapeú e Rio Branco, todas fazendo parte da Unidade de Gerenciamento de Recursos Hídricos da Baixada Santista – UGRHI 07.

Figura 1 – Localização do município de Itanhaém



Arq. Rúy Santos
Secretário de Planejamento e Meio Ambiente

Segundo o estudo do SEADE “Projeção da População e dos Domicílios para os municípios do Estado de São Paulo: 2010-2050”, as estimativas para o município, em dezembro de 2017, foram:

	População	Domicílios
Total	95.813	75.371
Urbano	95.055	74.868

CÓPIA DE DOCUMENTO ASSINADO DIGITALMENTE POR: MARIA RENATA DI RENZO PAULO. Sistema e-TCESP. Para obter informações sobre assinatura e/ou ver o arquivo original acesse <http://e-processo.tce.sp.gov.br> - link Validar documento digital e informe o código do documento: 3-HWUC-LF05-72H-62W7

O município de Itanhaém conta com sistema público de abastecimento de água e de esgotamento sanitário operado pela SABESP na área atendível delimitada no Anexo I – Plano de Metas.

2. INFORMAÇÕES OPERACIONAIS DOS SISTEMAS DE ABASTECIMENTO DE ÁGUA E DE ESGOTAMENTO SANITÁRIO DA RMBS E DO MUNICÍPIO

2.1. SISTEMAS DE ABASTECIMENTO DE ÁGUA

Os 9 (nove) municípios da RMBS são operados diretamente pela Sabesp, exceto alguns sistemas particulares existentes em Bertioga. O abastecimento de água da RMBS é realizado por meio de 2 sistemas integrados, o Sistema Produtor Mambú-Branco (Sistema Sul) e o Sistema Produtor Cubatão (Sistema Centro) que atendem 8 (oito) municípios e, 12 sistemas produtores que atendem exclusivamente algumas áreas dos 9 (nove) municípios. Apenas o município de Bertioga não tem seu atendimento complementado pelos sistemas integrados, sendo abastecido por sistemas que atendem exclusivamente esse município.

A Figura 2 mostra as áreas de influência dos sistemas de abastecimento da RMBS.

Figura 2 - Sistemas de Abastecimento da RMBS

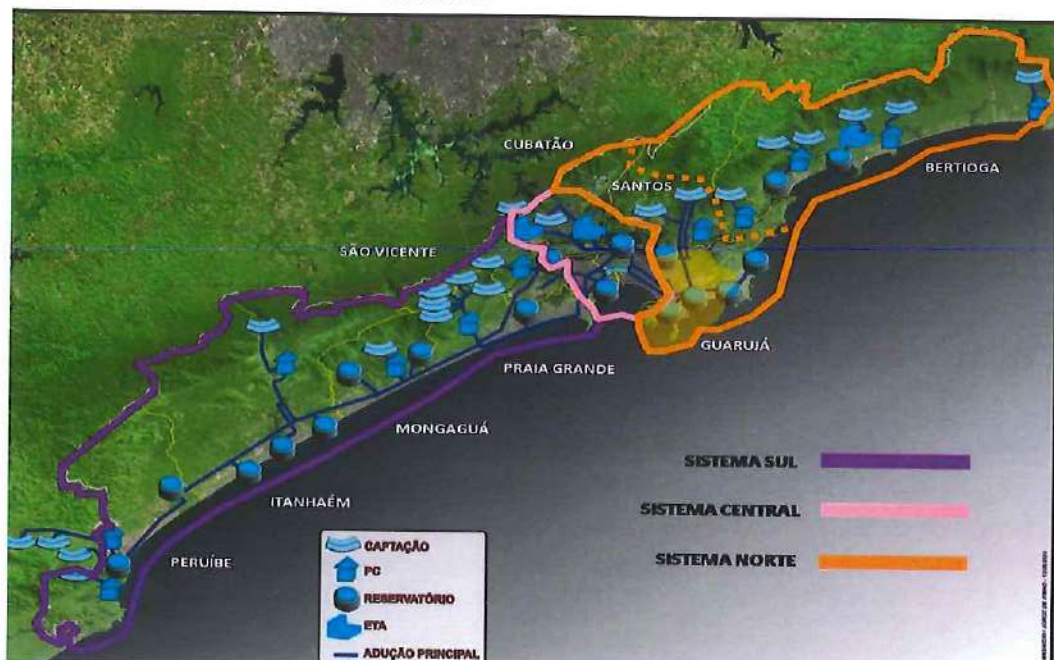

Os sistemas produtores para atendimento exclusivo abastecem uma determinada área de influência, proporcional à sua capacidade de produção e à demanda pelo atendimento do município geralmente na parte geograficamente próxima à respectiva Estação de Tratamento de Água – ETA.

Os sistemas com atendimento compartilhado abastecem mais de um município por meio da integração com adutoras que se interligam, possibilitando a transferência de água tratada entre as áreas de influência de diferentes municípios.

Marco Aurélio Gomes dos Santos
Prefeito Municipal

O município de Itanhaém é abastecido pelo sistema integrado Mambú-Branco, que é composto da ETA Mambú-Branco, com capacidade nominal de 1.600 L/s, localizada no município de Itanhaém e de um extenso sistema adutor de água tratada que atende os 5 municípios da região sul da RMBS. Essa conformação dos sistemas está mostrada na **Figura 3**.

Figura 3 – Sistema Integrado de Abastecimento de Água – município Itanhaém



As principais características e capacidades dos sistemas de abastecimento de água de Itanhaém são apresentadas nos **Quadros 1 e 2** a seguir.

Quadro 1 – Principais Informações Operacionais do Município

	UNIDADE	QUANTIDADES
Número de Economias Totais	(un)	75.028
Número de Economias Residenciais	(un)	71.812
Número de Ligações Totais	(un)	70.162
Extensão de Rede	(Km)	839,6
Extensão de Adutoras	(Km)	102

Quadro 2 – Localidades atendidas com Sistemas de Abastecimento de Água

LOCALIDADES	ECON TOTAL (un)	LIGAÇÃO TOTAL (un)
Cabucu	15.611	15.326
Centro	6.283	4.818
Cibratel II	20.486	17.567
Guapurá	2.572	2.572
Jardim Bopiranga	18.113	18.010
Santa Cruz - Itanhaem	153	153
Suarão	11.810	11.716
TOTAL	75.028	70.162

Arqº Ruy Santos
Secretário de Planejamento e
Meio Ambiente

Mareo Aprélio Gomes dos Santos
Prefeito Municipal

CÓPIA DE DOCUMENTO ASSINADO DIGITALMENTE POR: MARIA RENATA DI RENZO PAULO. Sistema e-TCESP. Para obter informações sobre assinatura e/ou ver o arquivo original acesse <http://e-processo.tce.sp.gov.br> - link Validar documento digital e informe o código do documento: 3-HWUC-LF05-72HU-62W7

O município de Itanhaém possui um volume total de reservação de água tratada de 26.050m³. No **Quadro 3** são mostrados os reservatórios existentes no município.

Quadro 3 – Volume de Reservação Existente

LOCALIDADE	UNIDADES DE RESERVAÇÃO	CAPACIDADE
Reservatório Cibratel	2 câmaras (5.000m³ cada)	10.000 m³
Reservatório Bopiranga	1 câmara	5.000 m³
Reservatório ETA MAMBU	1 câmara	5.000 m³
Reservatório Suarão	2 câmaras (5.000m³ + 250m³)	5.250 m³
Reservatório Guapurá	1 câmara	800 m³
Total (m³)		26.050 m³

A rede de distribuição de água tem cerca de 840 km de extensão. A **Figura 4**, a seguir, mostra as áreas atendidas com redes de distribuição de água em Itanhaém, juntamente com a área urbanizada do município e os respectivos setores de abastecimento.

Figura 4 – Sistema de Abastecimento de Água de Itanhaém – Área de Influência dos Setores de Abastecimento

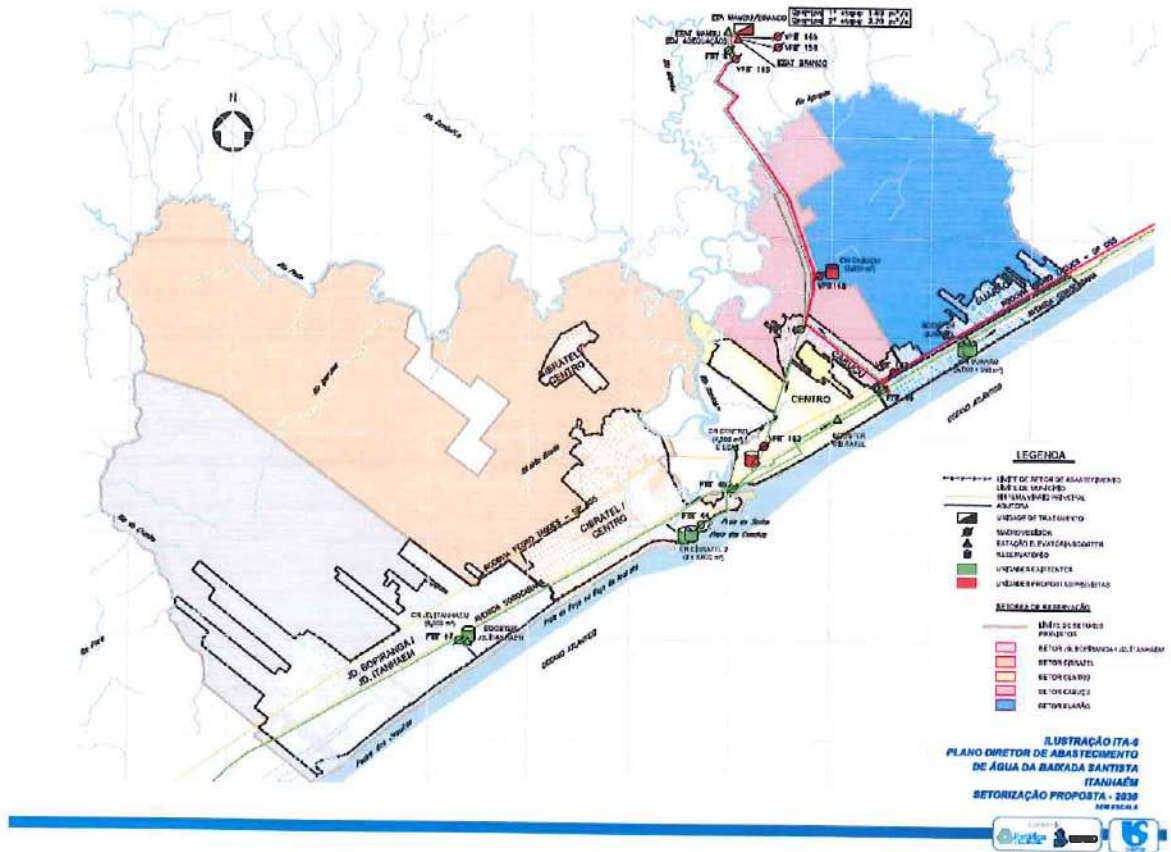

2.2. SISTEMA DE ESGOTAMENTO SANITÁRIO

Os sistemas de esgotamento sanitário da RMBS são todos operados diretamente pela Sabesp, exceto alguns sistemas particulares existentes em Bertioga.

Arqº Ruy Santos
Secretário de Planejamento e
Meio Ambiente

Marco Aurélio Gomes dos Santos
Prefeito Municipal

CÓPIA DE DOCUMENTO ASSINADO DIGITALMENTE POR: MARIA RENATA DI RENZO PAULO. Sistema e-TCESP. Para obter informações sobre assinatura e/ou ver o arquivo original acesse http://e-processo.tce.sp.gov.br - link Validar documento digital e informe o código do documento: 3-HWUC-LF05-72H-62W7

O município possui 2 (dois) sistemas de esgotamento sanitário que atendem todo o município de forma exclusiva, por meio de rede e ligações, coletores, estações elevatórias e estações de tratamento de esgotos, sendo: Sistema 1 (ETE Anchieta) e Sistema 2 (ETE Guapiranga).

As Figuras 5 e 6 mostra as áreas de influência dos sistemas de esgotamento sanitário de Itanhaém.

Figura 5 – Sistemas de Esgotamento Sanitário ETE Anchieta – Margem Esquerda



Figura 6 – Sistema de Esgotamento Sanitário ETE Guapiranga – Margem Direita

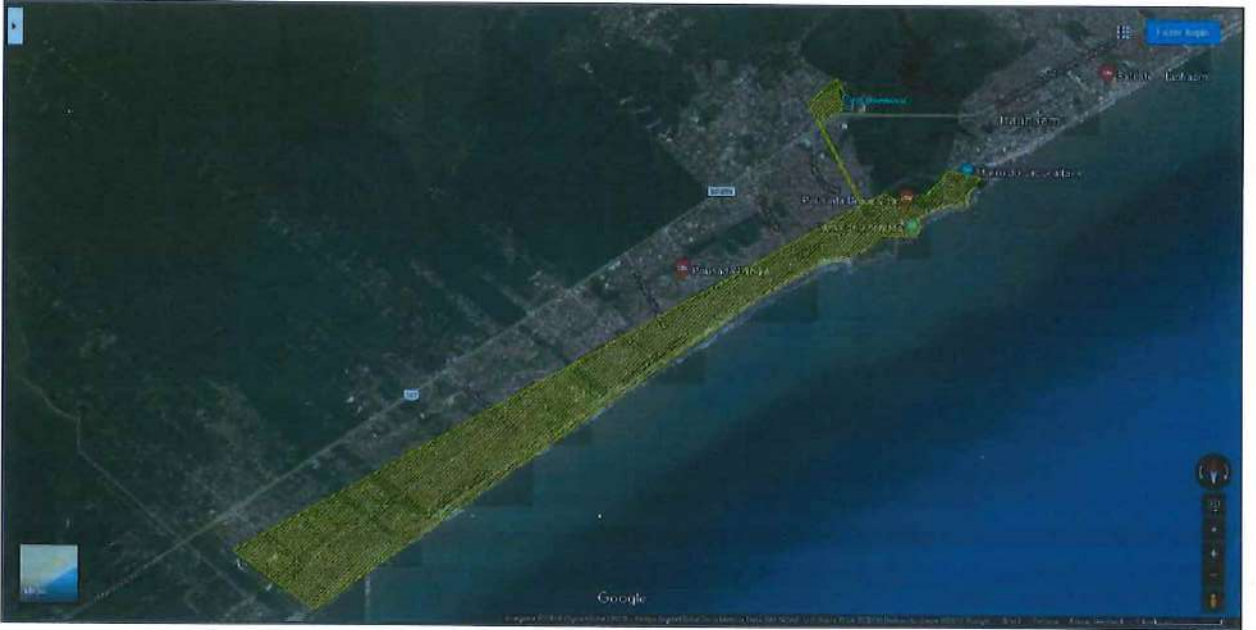

Arqº Ruy Santos
Secretário de Planejamento e
Meio Ambiente

Marco Aurélio Gomes dos Santos
Prefeito Municipal

Manoel de Jesus
Presidente do Conselho Municipal de Saneamento



CÓPIA DE DOCUMENTO ASSINADO DIGITALMENTE POR: MARIA RENATA DI RENZO PAULO. Sistema e-TCESP. Para obter informações sobre assinatura e/ou ver o arquivo original acesse http://e-processo.tce.sp.gov.br - link Validar documento digital e informe o código do documento: 3-HWUC-LF05-72H-62W7

As principais características e capacidades dos Sistemas de Esgotamento Sanitário do município são apresentadas nos **Quadros 4 a 6** a seguir:

Quadro 4 – Informações Operacionais do Município

	UNIDADE	QUANTIDADES
Número de Economias Totais	(un)	34.338
Número de Economias Residenciais	(un)	32.856
Número de Ligações Totais	(un)	31.059
Extensão de Rede de Esgoto	(Km)	395

Quadro 5 – Localidades atendidas com Sistemas de Esgotamento Sanitário

SISTEMA	ECON TOTAL (un)	LIGAÇÃO TOTAL (un)
Sistema 1 – ETE Anchieta	26.414	23.891
Sistema 2 – ETE Guapiranga	7.924	7.168
TOTAL	34.338	31.059

Quadro 6 - Capacidade de Tratamento de Esgoto Instalada

LOCALIDADE	UNIDADES DE TRATAMENTO	CAPAC. NOMINAL(L/s)
Sistema 1	ETE Anchieta	230
Sistema 2	ETE Guapiranga	324
Total (L/s)		554

3. PROJEÇÃO DE DEMANDAS DE ÁGUA E VAZÕES DE ESGOTO

3.1. Projeção da Demanda de Água

Inicialmente, o estudo de demanda foi desenvolvido no âmbito da Revisão do Plano Diretor de Abastecimento de Água da Baixada Santista–PDAABS/2011, a partir de elementos definidos no Estudo Demográfico desenvolvido para esse estudo (população fixa e flutuante, número de domicílios ocupados e de uso ocasional), bem como de dados operacionais, limites dos setores de abastecimento, indicadores de consumo, índices de perdas e de coeficientes de variação de consumo. O referido estudo abrangeu os 9 municípios da RMBS.

Posteriormente, considerando o tempo decorrido desde a elaboração do referido estudo e buscando a padronização dos procedimentos de contratualização com os vários municípios, adotou-se a Projeção Seade 2010-2050, elaborada pela Fundação Seade. O parâmetro específico adotado para o estudo de demanda foi o do “consumo total por economia residencial”, expresso em m³/economia.mês, calculado a partir do volume medido total no ano e do número de economias residenciais ativas.

Arqº Rui Santos
Secretario de Planejamento e
Meio Ambiente

Marco Aurélio Gomes dos Santos
Prefeito Municipal



Autenticar documento em <https://canalizeropaal.itnhaem.sp.gov.br/autenticidade> com o identificador 35003600370039003A00540052004100, Documento assinado digitalmente conforme MP nº 2.200-2/2001, que institui a Infra-estrutura de Chaves Públicas Brasileira - ICP-Brasil.

Engº Sérgio Bekerman
Diretor de Planejamento e
Negócio Baixada Santista

Maria Helena Alves
Chefe de Controle e
Planejamento Integrado

O estudo de demandas específico para o município foi desenvolvido tendo como base a premissa de atendimento à área atendível com sistemas públicos de abastecimento de água, definida no **Anexo I – Plano de Metas**.

3.1.1. Conceitos Gerais

A demanda média foi definida como a soma do consumo total com a parcela de perda real, tendo sido calculada para a RMBS e para cada município, como sendo:

$$\text{DEMANDA MÉDIA} = \text{CONSUMO TOTAL} + \text{PERDAS TOTAIS}$$

A capacidade do sistema de produção é definida para atender a vazão máxima diária no horizonte de planejamento e calculada como sendo:

$$\text{DEMANDA MÁXIMA DIÁRIA DE ÁGUA} = \text{DEMANDA MÉDIA} * (K1=1,2)$$

O resultado da projeção de demanda máxima diária para o período anual está apresentado no **Quadro 7. Quadro 7– Projeção da Demanda Máxima Diária – Período Anual (L/s)**

ANO	Demanda Máxima Diária (L/s)	
	RMBS	Itanhaém
2018	8.188	493
2019	8.196	488
2020	8.203	482
2021	8.207	483
2022	8.241	485
2023	8.278	486
2024	8.316	487
2025	8.363	497
2026	8.405	506
2027	8.443	515
2028	8.481	524
2029	8.521	533
2030	8.563	542
2031	8.607	551
2032	8.648	561

ANO	Demanda Máxima Diária (L/s)	
	RMBS	Itanhaém
2033	8.690	571
2034	8.736	581
2035	8.788	590
2036	8.842	599
2037	8.892	607
2038	8.942	616
2039	8.992	624
2040	9.042	632
2041	9.090	642
2042	9.127	650
2043	9.159	656
2044	9.177	660
2045	9.185	664
2046	9.190	668
2047	9.194	671

Também foi elaborada a projeção da demanda máxima diária de verão, com base nos mesmos critérios da projeção anterior, mas considerando o “consumo total por economia residencial” do período de temporada, meses de janeiro e fevereiro, cujo parâmetro específico de “consumo por economia”, expresso em m³/economia.mês, foi calculado com base na parcela das economias residenciais ativas com consumo anual característico da população fixa. As

Arqº Ruy Santos
Secretário de Planejamento e
Meio Ambiente

Marco Aurélio Gomes dos Santos
Prefeito Municipal

ampliações dos sistemas de água foram definidas com base na demanda máxima diária de verão.

Quadro 8 – Projeção da Demanda Máxima Diária – Período de Verão (L/s)

ANO	Demanda Máxima Diária Verão (L/s)		ANO	Demanda Máxima Diária Verão (L/s)	
	RMBS	Itanhaém		RMBS	Itanhaém
2018	10.810	632	2033	11.944	769
2019	10.863	633	2034	12.013	781
2020	10.942	633	2035	12.093	795
2021	10.980	638	2036	12.179	809
2022	11.054	644	2037	12.244	821
2023	11.136	650	2038	12.311	833
2024	11.224	656	2039	12.378	846
2025	11.328	668	2040	12.440	859
2026	11.420	680	2041	12.499	873
2027	11.506	692	2042	12.552	885
2028	11.587	704	2043	12.603	894
2029	11.672	716	2044	12.649	901
2030	11.741	728	2045	12.695	908
2031	11.804	740	2046	12.738	915
2032	11.874	755	2047	12.787	921

3.2. Projeção das Vazões de Esgoto

O estudo das vazões para os sistemas de esgoto da RMBS foi desenvolvido a partir de elementos definidos no estudo demográfico elaborado pela Projeção Seade para o período 2010-2050, bem como, por elementos da revisão do PDAABS/2011 como indicadores de consumo e outros, além de dados operacionais, limites de bacias de esgotamento, abrangendo os 9 municípios atendidos pela Sabesp.

Assim como para o cálculo da demanda no Sistema de Abastecimento de Água, o parâmetro específico adotado para o estudo das vazões de esgoto foi o do "consumo por economia", expresso em m³/economia.mês, calculado a partir do volume micromedido anual de água e do número de economias ativas com características de ocupação por população fixa.

3.2.1. Conceitos Gerais – Vazões de Esgoto

O estudo de vazões de esgoto abordou prioritariamente as projeções de vazões coletadas e tratadas para cada um dos municípios que integram a RMBS.

A vazão coletada se compõe de duas parcelas: consumo de água, ao qual é aplicado um coeficiente de retorno, e água de infiltração no sistema de coleta de esgoto. A primeira é

decorrência direta das ligações que estão conectadas ao sistema de rede coletora, acrescida da parcela de perda aparente correspondente, e a segunda, é determinada pela taxa linear de infiltração multiplicada pela extensão da rede coletora de esgoto.

$$\text{VAZÃO MÉDIA DE ESGOTOCOLETADO} = [(\text{Consumo Total} * \text{Coef. de Retorno}) + (\text{Extensão de Rede de Esgoto} * \text{Taxa de Infiltração})]$$

A vazão de esgoto tratada é a vazão média que efetivamente chega às unidades de Tratamento de Esgotos, por meio do sistema de coletores tronco e interceptores, e para a qual é definida a capacidades dessas unidades no horizonte de planejamento. É calculada a partir da vazão média coletada e da efetividade e eficiência do sistema de afastamento, traduzido para efeito de cálculo, pelo indicador "Índice de Tratamento".

$$\text{VAZÃO MÉDIA DE ESGOTO TRATADO} = [\text{Consumo Total} * \text{Coef. de Retorno}] * \text{Índice de Tratamento} + (\text{Extensão de Rede de Esgoto} * \text{Taxa de Infiltração})$$

A projeção das vazões de esgoto para o município foi desenvolvida tendo como base a premissa de atendimento à área atendível com sistemas públicos de esgotamento sanitário, definida no **Anexo I**.

No **Quadro 9** encontra-se a projeção da vazão média de esgoto tratado para o período anual e no **Quadro 10** encontra-se a projeção para o período de verão no município de Itanhaém, conforme critérios indicados acima.

Quadro 9 – Projeção das Vazões Médias de Esgoto Tratado – Período Anual

ANO	Vazões Médias de Esgoto (L/s)		ANO	Vazões Médias de Esgoto (L/s)	
	RMBS	Itanhaém		RMBS	Itanhaém
2018	4.157	126	2033	5.198	276
2019	4.217	128	2034	5.243	278
2020	4.299	147	2035	5.291	279
2021	4.379	157	2036	5.341	281
2022	4.463	159	2037	5.388	283
2023	4.567	161	2038	5.435	285
2024	4.675	194	2039	5.483	286
2025	4.763	212	2040	5.544	288
2026	4.820	214	2041	5.589	289
2027	4.878	229	2042	5.633	291
2028	4.944	246	2043	5.668	293
2029	5.009	262	2044	5.690	294
2030	5.072	271	2045	5.704	296
2031	5.119	273	2046	5.715	297
2032	5.156	274	2047	5.726	299

CÓPIA DE DOCUMENTO ASSINADO DIGITALMENTE POR: MARIA RENATA DI RENZO PAULO. Sistema e-TCESP. Para obter informações sobre assinatura e/ou ver o arquivo original acesse <http://e-processo.ice.sp.gov.br> - link 'Validar documento digital' e informe o código do documento: 3-HWVWV-79BF-6NA7-3UXD

- Garantia de disponibilização regular e contínua de água tratada à população;
- Garantia da qualidade da água tratada distribuída à população;
- Redução da perda de água tratada no sistema de abastecimento;
- Melhoria da qualidade dos serviços prestados à população.

4.2. Atendimento à Vazão Tratada de Esgoto

A partir da avaliação do sistema de coleta e afastamento dos esgotos, foi feita a identificação de áreas ainda não atendidas, avaliação da capacidade das Estações de Tratamento de Esgoto – ETEs existentes e da evolução das vazões médias coletadas e tratadas pelo sistema, levantamento das necessidades de implantação de coletores tronco e emissários de recalque, renovação dos ativos do sistema de esgotos, ampliações das ETEs para atendimento à previsão de vazão média de esgoto e de melhoria do efluente, ao longo do período de contrato. A todas essas ações propostas está associada à ampliação dos índices de coleta e de tratamento dos esgotos coletados, de acordo com as metas estabelecidas.

Além das ações necessárias para a expansão do sistema de esgoto e de adequação das ETEs para melhoria da qualidade do efluente tratado, inclui-se neste item também ações específicas para otimização do sistema existente com a eliminação de lançamentos indevidos.

Assim, os principais tópicos, critérios e propostas que fundamentaram o Programa de Investimentos da Sabesp para o Município de Itanhaém ao longo do período de 2018-2047, consistem em:

- Expansão da coleta dos esgotos visando a universalização da cobertura;
- Ampliação do sistema de afastamento dos esgotos coletados para tratamento;
- Ampliação da capacidade de tratamento dos esgotos;
- Melhoria da qualidade do tratamento dos esgotos;
- Renovação dos Ativos existentes.

5. PLANO DE INVESTIMENTOS

O Plano de Investimentos é uma projeção de caráter indicativo, cujos valores podem sofrer alterações para mais ou para menos em função de diversos aspectos como, por exemplo, mudanças tecnológicas, ganhos de eficiência, contratações por valores diversos dos previstos, detalhamento dos projetos técnicos e crescimento populacional e de demanda diversos daqueles inicialmente previstos, entre outros.

Tal projeção é o resultado da identificação de ações e obras necessárias para os sistemas de abastecimento de água e de esgotamento sanitário, tendo como objetivo o alcance das metas definidas no Anexo I, objeto deste contrato. Neste item são apresentados os investimentos previstos para o município de Itanhaém no período 2018-2047 em água, esgoto e outros.

Arno Ruy Santos

Marco Aurélio Gomes dos Santos
Prefeito Municipal

Para a projeção dos investimentos, aqueles específicos para o sistema produtor Mambú-Branco, as ações e obras previstas foram classificadas de acordo com a característica do "atendimento compartilhado". Como "atendimento exclusivo", forma classificadas aquelas que se destinam unicamente ao atendimento das áreas localizadas no município de Itanhaém.

Para as intervenções destinadas ao "atendimento compartilhado" foi aplicado o critério de rateio definido no item 5.1, de forma a estabelecer a parcela de investimento que caberá ao município de Itanhaém.

Os investimentos previstos para as intervenções referentes ao "atendimento exclusivo", estes foram assumidos integralmente para o município.

Todos os valores apresentados neste Plano de Investimento referem-se à data base de Dez/2017.

5.1. Critério de Compartilhamento

Como premissa básica, o critério de compartilhamento deve retratar o uso no período anual (volume/vazão) de cada município em relação ao uso total do sistema, que considera a participação relativa do município e o tempo de utilização do investimento realizado, no período contratual.

- Prevalece o conceito de sistema integrado para a produção e adução de água e para a emissários e tratamento de esgotos.;
- As unidades que atendem unicamente o município constituem sistemas exclusivos, que têm todo o ciclo do saneamento restrito ao âmbito municipal ou local.

O conceito para a classificação dos investimentos e aplicação do critério de rateio, com as unidades que compõem cada parcela, está caracterizado na **Figura 7**.

Figura 7 – Classificação dos Investimentos

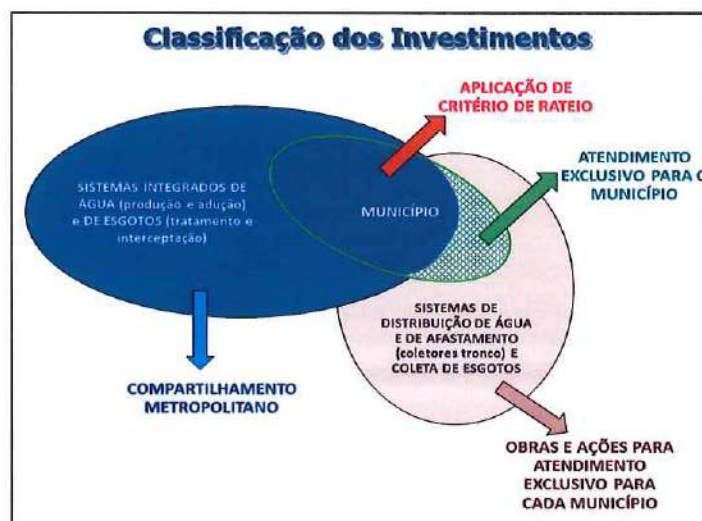

Arqº Ruy Santos
Secretário de Planejamento e
Meio Ambiente

Marco Aurélio Gomes dos Santos
Prefeito Municipal

CÓPIA DE DOCUMENTO ASSINADO DIGITALMENTE POR: MARIA RENATA DI RENZO PAULO. Sistema e-TCESP. Para obter informações sobre assinatura e/ou ver o arquivo original acesse <http://e-processo.tce.sp.gov.br> - link 'Validar documento digital' e informe o código do documento: 3-HWVWV-79BF-6NA7-3UXD

A **Figura 8** apresenta de forma detalhada o critério de classificação dos investimentos compartilhados e exclusivos para a composição do plano de investimentos.

Figura 8 – Composição dos Investimentos para Atendimento Compartilhado e Exclusivo
Sistemas de Abastecimento de Água

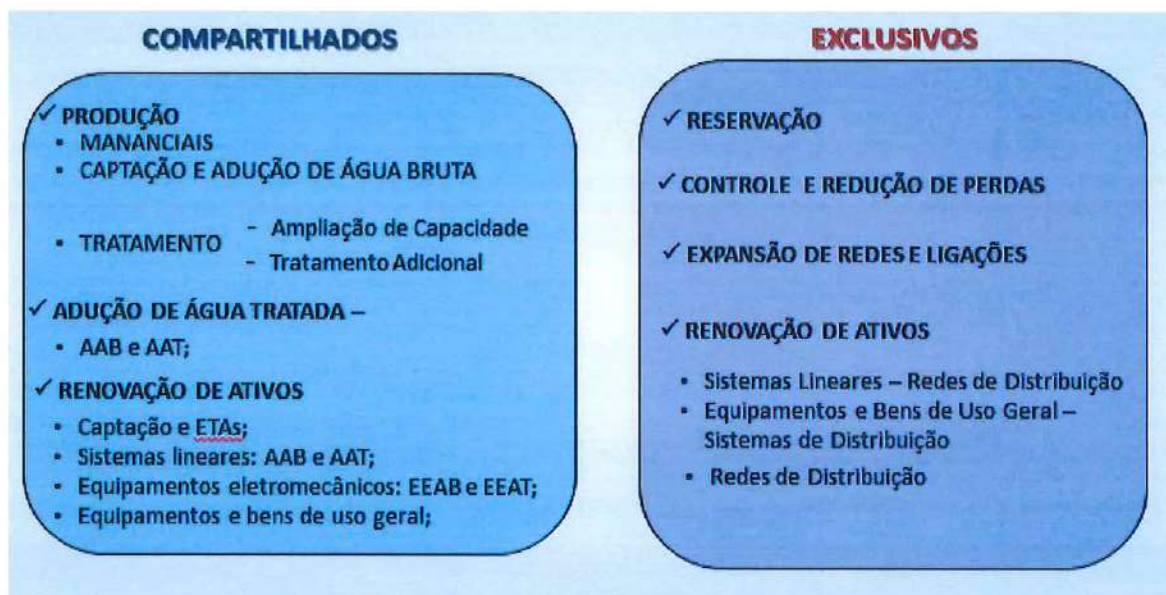

Para a definição dos coeficientes de participação dos municípios beneficiados pelo sistema compartilhado foi considerada a vazão média anual de cada município, de acordo com sua projeção até o término do contrato.

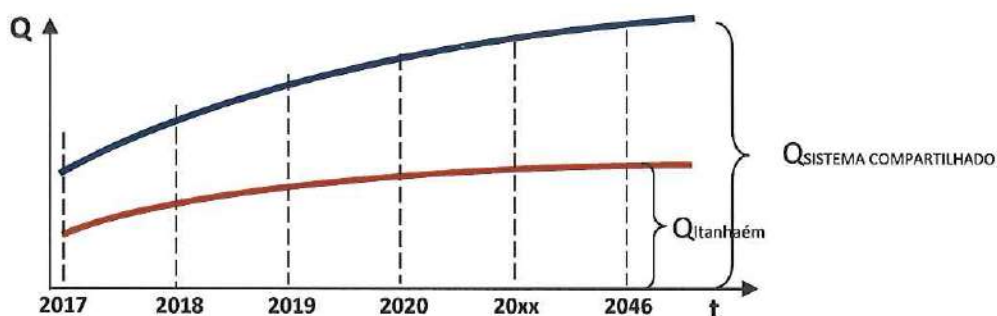

- Para cada ano:

$$\text{Coeficiente de Participação Itanhaém} = \frac{Q_{\text{Itanhaém}}}{Q_{\text{SISTEMA COMPARTILHADO}}} = k_{\text{ANO}}$$

O critério de rateio definido neste Plano de Investimentos está considerado para os municípios de Peruíbe, Itanhaém, Mongaguá, Praia Grande e São Vicente, atendidos pelo Sistema Integrado de Abastecimento de Água Mambú-Branco.

CÓPIA DE DOCUMENTO ASSINADO DIGITALMENTE POR: MARIA RENATA DI RENZO PAULO. Sistema e-TCESP. Para obter informações sobre assinatura e/ou ver o arquivo original acesse <http://e-processo.tce.sp.gov.br> - link 'Validar documento digital' e informe o código do documento: 3-HWVWV-79BF-6NA7-3UXD

A metodologia adotada tem como conceito básico a utilização relativa do empreendimento, a cada ano, no período de avaliação, retratado, neste critério, pelo investimento realizado. A partir do cronograma previsto para o investimento global, referente à ação no sistema integrado, a cada parcela anual investida aplica-se o coeficiente de participação ao longo do período, incorporando-se desta forma o conceito de "utilização" do investimento no período contratual.

A média do coeficiente de participação no período de utilização é assumida como "fator de rateio" a cada ano considerado do cronograma. A matriz apresentada no **Quadro 11** representa essa metodologia.

Quadro 11 – Matriz de Cálculo das Parcelas Anuais de Investimento – Município de Itanhaém

Ano	Investimento Anual no Sistema Integrado	Coefficiente Anual de Participação Itanhaem/ Sist. Integrado	2018	2019	2020	2021	...	2047	Investimento Anual Atribuído a Itanhaém
2018	I ₁₈	K ₁₈	I ₁₈ X K ₁₈	I ₁₈ X K ₁₉	I ₁₈ X K ₂₀	I ₁₈ X K ₂₁	I ₁₈ X K...	I ₁₈ X K ₄₇	$\frac{\sum (I \times K)}{2018 \rightarrow 2047}$ 30
2019	I ₁₉	K ₁₉		I ₁₉ X K ₁₉	I ₁₉ X K ₂₀	I ₁₉ X K ₂₁	I ₁₉ X K...	I ₁₉ X K ₄₇	$\frac{\sum (I \times K)}{2019 \rightarrow 2047}$ 29
2020	I ₂₀	K ₂₀			I ₂₀ X K ₂₀	I ₂₀ X K ₂₁	I ₂₀ X K...	I ₂₀ X K ₄₇	$\frac{\sum (I \times K)}{2020 \rightarrow 2047}$ 28
2021	I ₂₁	K ₂₁				I ₂₁ X K ₂₁	I ₂₁ X K...	I ₂₁ X K ₄₇	$\frac{\sum (I \times K)}{2021 \rightarrow 2047}$ 27
...	I...	K...					I... X K...	I... X K	$\frac{\sum (I \times K)}{20... \rightarrow 2047}$ n
2047	I ₄₇	K ₄₇						I ₄₇ X K ₄₇	$\frac{\sum (I \times K)}{2047 \rightarrow 2047}$ 1

5.1.1 Fatores de rateio para o município de Itanhaém

A partir dos coeficientes de participação relativa do município no Sistema Integrado, foram obtidos os fatores de rateio para os municípios atendidos pelo sistema, ano a ano, conforme aplicação da metodologia apresentada no item 5.1.

Os resultados são mostrados no **Quadro 12**.

Arqº Ruy Santos
Secretario de Planejamento e
Meio Ambiente

Marco Aurélio Gomes dos Santos
Prefeito Municipal



Quadro 12 – Fatores de Rateio do Sistema Integrado de Água Mambú-Branco

Fator de Rateio	2018	2019	2020	2021	2022	2023	2024	2025	2026	2027
Peruíbe	10%	10%	10%	10%	10%	10%	10%	10%	10%	10%
Itanhaém	31%	31%	31%	31%	31%	31%	31%	31%	31%	31%
Mongaguá	11%	11%	11%	11%	11%	11%	11%	11%	11%	11%
Praia Grande	37%	37%	37%	37%	37%	37%	37%	37%	37%	37%
São Vicente	12%	12%	11%	11%	11%	11%	11%	11%	11%	11%

Fator de Rateio	2028	2029	2030	2031	2032	2033	2034	2035	2036	2037
Peruíbe	10%	10%	10%	10%	10%	10%	10%	10%	10%	10%
Itanhaém	31%	31%	31%	32%	32%	32%	32%	32%	32%	32%
Mongaguá	11%	11%	11%	11%	11%	12%	12%	12%	12%	12%
Praia Grande	37%	36%	36%	36%	36%	35%	35%	35%	35%	35%
São Vicente	11%	11%	11%	11%	11%	11%	11%	11%	11%	11%

Fator de Rateio	2038	2039	2040	2041	2042	2043	2044	2045	2046	2047
Peruíbe	11%	11%	11%	11%	11%	11%	11%	11%	11%	11%
Itanhaém	32%	32%	32%	32%	32%	32%	32%	32%	32%	32%
Mongaguá	12%	12%	12%	12%	12%	12%	12%	12%	12%	12%
Praia Grande	35%	35%	35%	35%	35%	35%	35%	35%	35%	35%
São Vicente	11%	11%	11%	11%	11%	11%	11%	11%	11%	11%

5.2 Investimentos em Água

Como explicitado no item 4.1, a composição do Plano de Investimentos visa o atendimento às suas demandas no horizonte deste Contrato e o equacionamento dos problemas existentes e daqueles previstos para o Município de Itanhaém ao longo do período de 2018-2047.

Estão previstas obras e ações a serem desenvolvidas para a ampliação da produção, adução, reservação e distribuição de água e também para garantia da qualidade da água tratada a ser distribuída à população, tendo como principais intervenções:

- Ampliação dos Sistemas de Abastecimento de Água:
 - Ampliação do sistema produtor integrado Mambú-Branco, de 1,6 para 3,2 m³/s;
 - Ampliação e adequação do sistema de adução;
- Ampliação da capacidade de reservação de água tratada (reservatórios);
- Execução de redes de distribuição e ligações de água;
- Execução de obras e ações para redução e combate às perdas de água no sistema de distribuição de água;
- Renovações dos ativos do sistema existente, fundamental para a manutenção da base existente.

Argo Ruy Santos
Secretário de Planejamento e
Meio Ambiente

Marcos Aurélio Gomes dos Santos
Prefeito Municipal



No **Quadro 13** estão apresentados os valores dos investimentos para o Sistema de Abastecimento de Água do município de Itanhaém. Todos os investimentos são específicos do município.

Quadro 13 - Resumo dos Investimentos no Sistema de Abastecimento de Água (*)

UNIDADES	2018-2021	2022-2034	2035-2047	TOTAL
PRODUÇÃO/ADUÇÃO/RESERVAÇÃO DE ÁGUA ¹	53.522	16.530	1.099	71.151
REDE E LIGAÇÕES ²	5.119	19.500	23.123	47.742
REDUÇÃO DE PERDAS ³	8.440	19.593	21.451	49.484
RENOVAÇÃO DE ATIVOS ⁴	3.195	13.540	36.197	52.932
TOTAL – ÁGUA	70.276	69.163	81.870	221.309

(*) Valores em R\$ (1000) – Ref. dez/2017;

(1) Obras e ações para expansão, adequação e melhorias do sistema (captação, adução e tratamento) e ampliação da reservação;

(2) Investimentos para expansão e crescimento vegetativo;

(3) Investimentos não incluem substituição de redes de distribuição, consideradas no item "renovação de ativos";

(4) Investimentos previstos p/ remanejamento de adutoras e subst. de redes de distribuição.

O **Quadro 14** apresenta os investimentos previstos para a ampliação do Sistema de Abastecimento de Água no município, de acordo com a situação de compartilhamento.

Quadro 14 – Resumo dos Investimentos para Atendimento Exclusivo e Compartilhado(*)

ÁGUA	2018 -2021	2022 -2034	2035 –2047	TOTAL
Exclusivo	33.465	59.160	81.870	174.495
Compartilhado	36.811	10.003	-	46.814
TOTAL	70.276	69.163	81.870	221.309

(*) Valores em R\$ (1000) – Ref. dez/2017

5.3 Investimentos em Esgoto

Para a composição do Plano de Investimentos, inicialmente foram identificadas todas as ações relativas aos sistemas de esgotamento sanitário no município, visando o atendimento às suas demandas, com base nos cenários futuros de crescimento populacional para os próximos 30 anos e o equacionamento dos problemas existentes e daqueles previstos nos horizontes de curto e médio prazo.

Destacam-se como principais conjuntos de intervenções:

- Programa Onda Limpa – 1ª Etapa Complementar e Etapas Futuras
 - Ampliação da coleta dos esgotos com a execução de redes de coleta e ligações de esgoto;
 - Execução de coletores tronco;
 - Execução de elevatórias e linhas de recalque;
- Execução de obras de ampliação e melhoria das ETEs Anchieta e Guapiranga;
- Renovações dos ativos do sistema existente.

Secretaria de Planejamento e

Marco Aurélio Gomes dos Santos
Prefeito Municipal

Anexo I



Autenticar documento em: <https://camarazero.papel.itanhaem.sp.gov.br/autenticador> com o identificador 35003600370039003A00540052004100. Documento assinado digitalmente conforme MP n° 2.200-2/2001, que institui a Infra-estrutura de Chaves Públicas Brasileira - ICP-Brasil.

Brasil.

Matr. 37571-3

Maria Helena Alves 18
Controladoria e
Planejamento Integrado
R. Santos RSC - Matr. 31486-6

No **Quadro 15** constam os principais investimentos para a ampliação / implantação dos sistemas de afastamento e tratamento dos esgotos específicos do município de Itanhaém.

Quadro 15 – Resumo dos Investimentos no Sistema de Esgotos^(*)

UNIDADES	2018-2021	2022-2034	2035-2047	TOTAL
AFASTAMENTO / TRATAMENTO DE ESGOTO ¹	65.426	200.710	0	266.136
REDE E LIGAÇÕES DE ESGOTO ²	97.516	340.310	18.053	455.879
RENOVAÇÃO DE ATIVOS ³	2.675	13.970	16.973	33.618
TOTAL - ESGOTO	165.617	554.990	35.026	755.633

(*) Valores em R\$ (1000) – Ref. dez/2017

(1) Obras e ações para expansão e adequação dos sistemas de afastamento e tratamento de esgoto;

(2) Investimentos para expansão e crescimento vegetativo;

(3) Investimentos previstos para remanejamento e substituição redes de coleta.

No **Quadro 16** constam os investimentos previstos para a ampliação do sistema de esgotos no município, de acordo com a situação de compartilhamento.

Quadro 16 – Resumo dos Investimentos para Atendimento Exclusivo^(*)

ESGOTO	2018 -2021	2022 -2034	2035 –2047	TOTAL
Exclusivo	165.617	554.990	35.026	755.633
TOTAL	165.617	554.990	35.026	755.633

(*) Valores em R\$ (1000) – Ref. dez/2017

Quadro 17 – Resumo dos Outros Investimentos (*)

OUTROS INVESTIMENTOS	2018-2021	2022-2034	2035-2047	TOTAL
TOTAL GERAL	1.526	4.959	4.959	11.444

(*) Bens de Uso Geral

Valores em R\$ (1000) – Ref. dez/2017

5.4 Total dos Investimentos

O total e o fluxo de investimentos previstos em água e esgoto para o município de Itanhaém estão apresentados nos **Quadro 18 e Quadro 19** a seguir.

Quadro 18 – Resumo dos Investimentos Previstos para o município Itanhaém^(*)

ÁGUA, ESGOTO e OUTROS	2018-2021	2022-2034	2035-2047	TOTAL
Água	70.276	69.163	81.870	221.309
Esgoto	165.617	554.990	35.026	755.633
Outros	1.526	4.959	4.959	11.444
TOTAL GERAL	237.419	629.112	121.855	988.386

(*) Valores em R\$ (1000) – Ref. dez/2017

(1) Bens de Uso Geral

Aro Ruy Santos
Secretário de Planejamento e
Meio Ambiente

Marcos Aurélio Gomes dos Santos
Presidente Municipal

Quadro 19 – Fluxo de Investimento Previstos-Total(*)

Ano	Água	Esgoto	Outros ¹	TOTAL	Ano	Água	Esgoto	Outros ¹	TOTAL
2018	5.896	14.087	382	20.365	2033	5.270	2.782	382	8.434
2019	16.917	34.652	381	51.950	2034	4.104	2.793	381	7.278
2020	21.981	68.990	382	91.353	2035	6.128	2.765	381	9.274
2021	25.482	47.888	381	73.751	2036	6.082	2.733	382	9.197
2022	12.141	50.733	381	63.255	2037	6.098	2.745	382	9.225
2023	4.331	45.692	381	50.404	2038	6.455	2.757	382	9.594
2024	4.740	61.543	382	66.665	2039	6.221	2.765	382	9.368
2025	4.017	31.621	381	36.019	2040	6.364	2.704	381	9.449
2026	3.343	84.273	381	87.997	2041	8.597	2.643	381	11.621
2027	3.381	87.441	382	91.204	2042	5.068	2.652	381	8.101
2028	3.419	88.949	382	92.750	2043	5.103	2.664	382	8.149
2029	5.027	74.940	382	80.349	2044	6.402	2.671	381	9.454
2030	6.151	17.158	381	23.690	2045	6.422	2.651	381	9.454
2031	7.775	4.294	381	12.450	2046	6.444	2.633	382	9.459
2032	5.465	2.770	382	8.617	2047	6.485	2.644	381	9.510
					Total	221.309	755.633	11.444	988.386

(*) Valores em R\$ (1000) – Ref. Dez/2017

(1) Bens de Uso Geral

Arqº Ruy Santos
Secretário de Planejamento e
Meio Ambiente

Marco Aurélio Gomes dos Santos
Prefeito Municipal

Engº Sérgio Bekerman
Superintendente de Unidade de
Regulação e Tarifas

Maria Helena Alves 20
Chefe do Departamento de
Planejamento Integrado
e Orçamento

Anexo II - Plano de Investimentos 2018-2047 - Município de Itanhaém (2019) - Documento assinado digitalmente



Autenticar documento em <https://camara.zeropapel.itanhaem.sp.gov.br/autenticidade> com o identificador 35003600370039003A00540052004100. Documento assinado digitalmente conforme MP nº 2.200-2/2001, que institui a Infra-estrutura de Chaves Públicas Brasileira - ICP-Brasil.



Companhia de Saneamento Básico do Estado de São Paulo
www.sabesp.com.br

CÓPIA DE DOCUMENTO ASSINADO DIGITALMENTE POR: MARIA RENATA DI RENZO PAULO. Sistema e-TCESP. Para obter informações sobre assinaturas e/ou ver o arquivo original acesse <http://e-processo.ice.sp.gov.br> - link 'Validar documento digital' e informe o código do documento: 3-HWVWV-79BF-6NA7-3UXD

ANEXO III

ESTUDO ECONÔMICO-FINANCEIRO PARA A REGIÃO METROPOLITANA DA BAIXADA SANTISTA - RMBS MUNICÍPIO DE ITANHAÉM

Dezembro/2018

Arqº Ruy Santos
Secretário de Planejamento e
Meio Ambiente

1

Maria Helena Alves
Dirto. do Departamento de
Planejamento Integrado
Br. Santa RSC - Mau. 31455-6

Engº Sérgio Bekerman
Superintendente da Unidade de
Negócio Baixada Santista
Matr. 375713

Marco Aurélio Gomes dos Santos
Prefeito Municipal



Autenticar documento em <https://camarazeropapel.itanhaem.sp.leg.br/autenticidade>
com o identificador 35003600370039003A00540052004100, Documento assinado digitalmente
conforme MP nº 2.200-2/2001, que institui a Infra-estrutura de Chaves Públicas Brasileira - ICP-
Brasil.



Sumário

1.	Equilíbrio econômico-financeiro metropolitano.....	3
2.	Estudo econômico-financeiro.....	3
2.1.	Projeções demográficas e de volume.....	4
2.2.	Tarifa média efetiva.....	7
2.3.	Receitas.....	9
2.4.	Tributos e Encargos sobre a Receita.....	9
2.4.1.	Investimentos complementares em ações socioambientais.....	9
2.5.	Custos unitários.....	12
2.6.	Valor da base de remuneração regulatória - BRR	14
2.7.	Investimentos.....	15
2.7.1.	Amortização do Ativo.....	17
3.	Conclusão.....	18

Artº Ray Santos
Secretário de Planejamento e
Meio Ambiente

Marcos Aurélio Gomes dos Santos
Prefeito Municipal

Engº Sérgio Bekerman
Superintendente da Unidade de
Negócio Baixada Santista
Matr. 32571-3

Maria Helena Alves
Dpto. de Controladoria e
Planejamento Integrado
Br. Santista RSC - Matr. 31486-6





Equilíbrio econômico-financeiro metropolitano

A Região Metropolitana da Baixada Santista é formada por 9 municípios, incluindo o município de Itanhaém.

A SABESP participa dos serviços de saneamento nos 9 (nove) municípios dessa REGIÃO METROPOLITANA: Bertioga, Cubatão, Guarujá, Itanhaém, Mongaguá, Peruíbe, Praia Grande, Santos e São Vicente.

A Região Metropolitana da Baixada Santista, criada pela Lei Complementar Estadual nº 815 de 30/07/1996, visa integrar a organização, o planejamento e a execução de funções públicas de interesse comum e tem como pressuposto a busca de especialização e a integração socioeconômica, exigindo planejamento integrado e ações conjuntas permanentes dos entes públicos nela atuantes.

No caso do saneamento básico, o compartilhamento dos mesmos recursos hídricos gera externalidades positivas e negativas entre esses municípios e possibilita a articulação com as políticas de desenvolvimento regional de saneamento básico, determinantes para melhoria de qualidade de vida de sua população.

Nesse sentido, a avaliação metropolitana possibilita visualizar os efeitos da gestão regional ou metropolitana, já incluídos os impactos da: a) priorização e otimização da execução de investimentos; b) identificação de necessidades de investimentos diferenciados em água e esgoto; e c) do equilíbrio regional via tarifa metropolitana unificada.

Conclui-se, portanto, que a avaliação conjunta é fundamental, pois, na REGIÃO METROPOLITANA, o equilíbrio regional é pressuposto anterior ao equilíbrio individual de cada Município que a compõe.

Desta forma, e sem prejuízo dos compromissos e metas assumidos com o MUNICÍPIO, a avaliação econômico-financeira referencial do CONTRATO com o MUNICÍPIO será da REGIÃO METROPOLITANA.

1. Estudo econômico-financeiro

Essa avaliação econômico-financeira utiliza o método do fluxo de caixa descontado. Todos os valores estão expressos em moeda constante em R\$ (Reais) de 31/12/2017. Todas as taxas utilizadas nesse trabalho também são expressas em termos reais.

Arqº Roy Santos
Secretário de Planejamento e
Meio Ambiente

Marco Aurélio Gomes dos Santos
Prefeito Municipal

3

Maria Helena Alves
Dep. de Controladoria e
Planejamento Integrado
Bx. Santos RSC - Moa. 31455-0

Engº Sérgio Bickerman
Superintendente da Unidade de
Núcleo Baixada Santista
Matr 31571-3



Autenticar documento em <https://camarazeropapel.itanhaem.sp.leg.br/autenticidade> com o identificador 35003600370039003A00540052004100, Documento assinado digitalmente conforme MP nº 2.200-2/2001, que institui a Infra-estrutura de Chaves Públicas Brasileira - ICP-Brasil.



Esta data-base reflete apenas uma referência prática para um fluxo de caixa de um contrato de 30 (trinta) anos que valerá a partir da assinatura deste. Caso o contrato seja assinado em dezembro de 2018 por exemplo, o primeiro ano do contrato representa o período de dezembro de 2018 a novembro de 2019, assim como o período de dezembro de 2047 a novembro de 2048, representa o trigésimo ano.

O pressuposto dessa avaliação econômico-financeira é que o investidor, nesse caso a SABESP, recupere e remunere os recursos alocados ao seu custo médio ponderado de capital. O parâmetro do custo médio ponderado de capital utilizado é de 8,11% a.a.¹, conforme definido pela Agência Reguladora de Saneamento e Energia do Estado de São Paulo – ARSESP.

Para tanto, a receita esperada da companhia é aquela necessária para cobrir todos os custos operacionais, tributos e outros encargos, investimentos e remuneração do custo de oportunidade do capital da SABESP.

A base de ativos atual, composta pela BRR - Base de Remuneração Regulatória da ARSESP acrescida do valor das obras em andamento foi incluída no fluxo de caixa como desembolso inicial para efeito de avaliação econômica. A base de ativos atual considerada representa a parcela dos ativos atuais da SABESP a ser remunerada e amortizada nos próximos 30 (trinta) anos de CONTRATO.

Uma das premissas desta avaliação econômico-financeira é a de amortização dos ativos pela vida útil. Assim, considera-se que poderá haver saldo residual, estimado em até 50% do valor presente dos investimentos previstos neste estudo, referente aos investimentos não amortizados durante a vigência do contrato. Esse saldo residual deve ser indenizado à Sabesp, nos termos do CONTRATO e estimado em R\$ 1,5 bilhão.

Essa avaliação analisa o equilíbrio econômico-financeiro da operação da SABESP dos 9 (nove) municípios da REGIÃO METROPOLITANA DA BAIXADA SANTISTA.

2.1 - Projeções demográficas e de volume

Para as projeções de população e domicílios atendíveis foi utilizada a “Projeção da População e dos Domicílios para os Municípios do Estado de São Paulo - 2010-2050” elaborado em

¹ A taxa de desconto de 8,11% estabelecida pela ARSESP - Agência Reguladora de Saneamento e Energia do Estado de São Paulo, através da Nota Técnica nº NT/F/004/2017, e utilizada nesse estudo é a estimativa do custo ponderado de capital (WACC) da SABESP, sendo uma ponderação do custo de capital de terceiros e do custo de capital próprio pelo nível de alavancagem ótimo da companhia.





Companhia de Saneamento Básico do Estado de São Paulo
www.sabesp.com.br

2015 pela Fundação SEADE para a Sabesp, e os respectivos índices de crescimento demonstrados no Anexo de Metas integrante do Contrato de Programa.

O principal vetor da projeção econômico-financeira é o volume micromedido. Os volumes evoluem em função do crescimento do número de domicílios atendidos e do volume por domicílio.

O número de domicílios atendidos evolui em função do percentual de atendimento e quantidade de domicílios totais.

O volume por domicílio evolui conforme três fatores: variação do número de pessoas por domicílio, fator de redução marginal por universalização em áreas carentes e crescimento da renda per capita.

A tabela 1 a seguir apresenta as projeções demográficas e de atendimento na Região Metropolitana da Baixada Santista para água e esgoto:

5

Arqº Ruy Santos
Secretaria de Planejamento e



Marco Aurélio Gomes dos Santos
Prefeito Municipal

Maria Helena Alves
Diretora de Controladoria e
Planejamento Integrado
Br. Santista RSC - Mar. 31466-6

Engº Sérgio Borkerman
Superintendente da Unidade de
Negócio Baixada Santista
Mstr 3357-1-3

Autenticar documento em <https://camarazeropapel.itanhaem.sp.leg.br/autenticidade>
com o identificador 35003600370039003A00540052004100, Documento assinado digitalmente
conforme MP nº 2.200-2/2001, que institui a Infra-estrutura de Chaves Públicas Brasileira - ICP-
Brasil.



Tabela 1 - Projeções demográficas e de volumes - Região Metropolitana da Baixada Santista

Ano	População atendível		Domicílios atendíveis		Domicílios atendidos		Volume por domicílio		Volume medido total - m3	
	Água	Esgoto	Água	Esgoto	Água	Esgoto	Água	Esgoto	Água	Esgoto
Base	1.725.953	1.684.305	952.335	931.711	882.538	700.721	139,20	131,37	122.849.742	92.054.364
1	1.741.691	1.699.656	965.664	944.687	895.448	716.359	139,76	131,81	125.146.880	94.424.559
2	1.757.627	1.715.201	979.238	957.903	909.676	737.508	140,39	132,21	127.705.212	97.504.292
3	1.772.257	1.729.468	991.853	970.181	922.922	761.684	141,02	131,96	130.150.965	100.509.526
4	1.786.697	1.743.573	1.003.909	981.922	934.740	784.274	141,62	131,97	132.379.050	103.498.646
5	1.801.281	1.757.821	1.016.153	993.847	946.739	813.964	142,22	131,99	134.649.675	107.432.936
6	1.816.008	1.772.208	1.028.586	1.005.956	958.920	841.054	142,44	133,31	136.590.631	112.116.838
7	1.830.590	1.786.448	1.041.214	1.018.255	971.289	874.424	142,66	133,93	138.563.459	117.114.265
8	1.842.559	1.798.111	1.052.994	1.029.727	982.873	893.610	142,88	134,29	140.428.445	120.004.247
9	1.852.758	1.808.042	1.063.890	1.040.336	993.628	906.189	143,09	134,55	142.178.931	121.930.334
10	1.863.033	1.818.047	1.074.926	1.051.082	1.004.518	922.709	143,31	134,83	143.954.104	124.411.514
11	1.873.379	1.828.122	1.086.101	1.061.962	1.015.668	941.599	143,52	134,96	145.769.502	127.079.202
12	1.883.801	1.838.271	1.097.418	1.072.982	1.026.952	960.429	143,74	135,11	147.609.654	129.760.547
13	1.895.543	1.850.045	1.108.686	1.084.168	1.038.267	976.761	144,06	135,62	149.567.743	132.467.362
14	1.905.654	1.860.234	1.118.165	1.093.603	1.048.474	986.527	144,41	135,96	151.412.104	134.128.612
15	1.915.825	1.870.486	1.127.749	1.103.144	1.058.787	995.999	144,77	136,34	153.279.847	135.797.368
16	1.929.113	1.886.633	1.139.415	1.115.923	1.071.100	1.008.694	145,10	136,71	155.420.808	137.894.938
17	1.942.482	1.902.884	1.151.214	1.128.860	1.083.141	1.021.528	145,45	137,06	157.539.781	140.013.874
18	1.956.155	1.919.486	1.163.957	1.142.783	1.096.841	1.035.412	145,80	137,77	159.915.540	142.652.796
19	1.968.468	1.934.768	1.176.006	1.156.049	1.109.549	1.048.700	146,15	138,18	162.161.855	144.904.250
20	1.980.865	1.950.147	1.188.187	1.169.466	1.122.372	1.062.125	146,51	138,58	164.438.506	147.189.456
21	1.992.541	1.965.621	1.200.500	1.183.034	1.135.528	1.075.777	146,87	138,97	166.773.302	149.498.517
22	1.998.975	1.978.404	1.212.947	1.196.757	1.148.713	1.089.563	147,23	139,38	169.128.548	151.862.735
23	2.004.260	1.986.727	1.224.620	1.209.736	1.161.197	1.106.380	147,62	140,45	171.419.424	155.387.140
24	2.008.384	1.993.903	1.235.207	1.221.653	1.173.021	1.118.509	148,04	141,27	173.655.740	158.006.459
25	2.010.770	1.999.068	1.244.123	1.231.715	1.182.273	1.130.523	148,45	141,81	175.513.628	160.315.647
26	2.013.172	2.001.427	1.253.105	1.240.614	1.191.579	1.141.384	148,87	142,31	177.390.360	162.434.011
27	2.015.587	2.003.800	1.258.731	1.246.156	1.197.514	1.147.840	149,27	142,73	178.749.076	163.834.094
28	2.016.975	2.005.151	1.263.969	1.251.312	1.203.070	1.153.206	149,64	143,09	180.029.544	165.013.931
29	2.017.333	2.005.475	1.268.814	1.256.078	1.208.242	1.158.199	149,99	143,43	181.229.531	166.119.586
30	2.017.699	2.005.808	1.273.690	1.260.874	1.213.433	1.163.206	150,35	143,77	182.439.021	167.233.624

Fonte: Projeção da População e dos Domicílios para os Municípios do Estado de São Paulo - 2010-2050, elaborada em 2015 pela Fundação SEADE. Ajuste SABESP para o conceito de atendível.

- o O volume micromedido total de cada ano corresponde à multiplicação do volume por domicílio pelo número de domicílios atendidos apresentado na tabela 1.

2.2-Tarifa média efetiva

A tarifa efetiva unitária é calculada por metro cúbico (m³) micromedido e os valores utilizados inicialmente foram de R\$ 4,88 por m³ para água e R\$ 4,74 por m³ para esgoto.

Com o objetivo de demonstrar as condições de sustentabilidade e equilíbrio econômico-financeiro da prestação dos serviços, o estudo contempla:

Arq^o Rui Santos
Secretário de Planejamento e
Ambiente

Marco Aurélio Gomes dos Santos
Prefeito Municipal

Maria Helena Alves
Dir. de Controladoria e
Planejamento Integrado
Br. Santa RSC - Moa. 31486-0

Eng^o Sérgio Bekerman
Superintendente da Unidade de
Região Baixada Santista
Matr 3257-3



Autenticar documento em <https://camarazeropapel.itanhaem.sp.leg.br/autenticidade> com o identificador 35003600370039003A00540052004100, Documento assinado digitalmente conforme MP nº 2.200-2/2001, que institui a Infra-estrutura de Chaves Públicas Brasileira - ICP-Brasil.



- a) Ajuste na tabela tarifária da REGIÃO METROPOLITANA DA BAIXADA SANTISTA, no 3º ano conforme Anexo Contratual IX – Plano de Adequação Tarifária, submetido à aprovação da ARSESP.
- b) Ajuste tarifário para o 4º ano, necessário à obtenção do equilíbrio econômico-financeiro da operação da SABESP na RMBS em 30 anos. Caberá à Agência Reguladora - ARSESP, por ocasião das revisões tarifárias, definir as tarifas de equilíbrio regional.

A tabela 2 a seguir apresenta as projeções de tarifa média efetiva por m³ micromedido e percentual de evasão de receita por não pagamento.

Marco Aurélio Gomes dos Santos
Prefeito Municipal

7

Maria Helena Alves
Dirto. de Controladoria e
Planejamento Integrado
Br. Santa RSC - Matr. 31456-6

Engº Sérgio Bekerman
Superintendente de Unidade de
Núcleo Baixada Santista
Matr. 32571-3

Arqº Ruy Santos

Arqº Ruy Santos
Diretor de Planejamento e
Meio Ambiente



Autenticar documento em <https://camarazeropapel.itanhaem.sp.leg.br/autenticidade>
com o identificador 35003600370039003A00540052004100, Documento assinado digitalmente
conforme MP nº 2.200-2/2001, que institui a Infra-estrutura de Chaves Públicas Brasileira - ICP-
Brasil.



Tabela 2 - Tarifa média efetiva e percentual de evasão - Região Metropolitana da Baixada Santista

Ano	Tarifa média efetiva por m3 medido		% de Evasão
	Água	Esgoto	
1	4,88	4,74	8,08%
2	4,88	4,76	7,69%
3	5,74	5,59	7,29%
4	7,04	6,65	7,30%
5	7,05	6,70	6,80%
6	7,06	6,76	6,81%
7	7,06	6,86	6,84%
8	7,07	6,90	6,85%
9	7,08	6,91	6,85%
10	7,09	6,94	6,86%
11	7,09	6,99	6,87%
12	7,10	7,03	6,89%
13	7,10	7,05	6,90%
14	7,11	7,06	6,90%
15	7,12	7,07	6,91%
16	7,13	7,07	6,91%
17	7,13	7,07	6,92%
18	7,14	7,09	6,93%
19	7,15	7,09	6,93%
20	7,16	7,10	6,94%
21	7,17	7,10	6,94%
22	7,18	7,11	6,95%
23	7,19	7,12	6,96%
24	7,20	7,14	6,96%
25	7,20	7,14	6,97%
26	7,20	7,15	6,97%
27	7,21	7,16	6,97%
28	7,21	7,16	6,98%
29	7,22	7,17	6,98%
30	7,23	7,18	6,98%

Fonte: Projeções SABESP.

Marco Aurélio Gomes dos Santos
Prefeito Municipal

8

Maria Helena Alves
Diretora de Engenharia e
Planejamento Integrado
Br. Santa Rosa - Moa. 31456-6

Engº Sérgio Bekerman
Superintendente da Unidade de
Negócio Baixada Santista
Matr. 375713



Santos
Planejamento
Ambiente

Autenticar documento em <https://camarazeropapel.itanhaem.sp.leg.br/autenticidade>
Identificador 35003600370039003A00540052004100, Documento assinado digitalmente
conforme MP nº 2.200-2/2001, que institui a Infra-estrutura de Chaves Públicas Brasileira - ICP-
Brasil.



2.3 - Receitas

O cálculo das receitas anuais é composto pelo produto dos parâmetros previstos de volume micromedido por domicílio, número de domicílios atendidos e tarifa média de água/esgoto.

São consideradas também, as receitas indiretas que são provenientes de multas, da execução de ligações de água e esgoto, de extensões de rede de água e esgoto, serviços de corte, serviços de religação, etc. As receitas indiretas correspondem ao percentual de 1,54% do total de receitas de água e esgoto. Este índice refere-se ao verificado Região Metropolitana da Baixada Santista (RMBS) no período de janeiro a dezembro de 2017, conforme informações obtidas no sistema contábil da Empresa (Relatório FCC560) e atualizado pelo IPCA-IBGE para dezembro/2017.

2.4- Tributos e Encargos sobre a Receita

O estudo adota a alíquota efetiva de 6,73% sobre o faturamento bruto para efeito de Cofins/Pasep e 0,50% sobre o faturamento líquido de impostos destinado a Taxa de Regulação Controle e Fiscalização – TRCF, instituída através do Decreto nº 52.455, de 7 de dezembro de 2007, devida à ARSESP – Agência Reguladora de Saneamento e Energia do Estado de São Paulo.

Foram adotados no estudo, como partida, índices de evasão de receitas de 8,48% para água e para esgoto, que corresponde à média verificada na Região Metropolitana da Baixada Santista (RMBS) nos anos de 2016 e 2017, e desconsiderando os valores relativos ao faturamento das ligações de órgãos do Governo do Estado de São Paulo (GESP).

2.4.1 – Investimentos complementares em ações socioambientais.

Os investimentos complementares correspondem a uma estimativa da SABESP de repasse de recursos para os Municípios da REGIÃO METROPOLITANA DA BAIXADA SANTISTA executarem ações relacionadas aos serviços e ao saneamento básico do Município. Essas ações de caráter sócio ambiental que não podem ser executadas diretamente pelo prestador de serviços são fundamentais para que a Sabesp atinja seus compromissos e metas.

Será repassado pela Sabesp ao Fundo Municipal de Saneamento Ambiental e de Infraestrutura - FMSAI do município de Itanhaém, do 1º ao 30º ano, o valor equivalente a 4% da arrecadação obtida pela Sabesp no município, líquida de COFINS/PASEP, TRCF-Taxa de Regulação, Controle e Fiscalização da ARSESP e eventuais encargos empresariais que vierem a incidir





sobre a receita. Esses recursos serão repassados ao FMSAI em até 60 (sessenta) dias após a publicação das demonstrações contábeis trimestrais da Companhia, a partir da data da assinatura do Contrato de Programa.

Os valores reais dos desembolsos estão condicionados à efetiva arrecadação obtida pela Sabesp no município.

Os pagamentos correspondentes aos investimentos complementares estão previamente condicionados à total adimplência das contas de água e esgoto dos próprios municipais.

A projeção das receitas líquidas de impostos e evasão encontra-se na Tabela 3 a seguir:

CÓPIA DE DOCUMENTO ASSINADO DIGITALMENTE POR: MARIA RENATA DI RENZO PAULO. Sistema e-TCESP. Para obter informações sobre assinatura e/ou ver o arquivo original acesse <http://e-processo.ice.sp.gov.br> - link 'Validar documento digital' e informe o código do documento: 3-HWVWV-79BF-6NA7-3UXD

Marco Aurélio Gomes dos Santos
Prefeito Municipal

10

Maria Helena Alves
Dep. de Controladoria e
Planejamento Integrado
Br. Santa RSC - Mob. 31466-6

Eng. Sérgio Bekerman
Superintendente da Unidade de
Negócio Emissões Sanitárias
Matr. 325.71-3



Autenticar documento em <https://camarazeropapel.itanhaem.sp.leg.br/autenticidade>
com o identificador 35003600370039003A00540052004100, Documento assinado digitalmente
conforme MP n° 2.200-2/2001, que institui a Infra-estrutura de Chaves Públicas Brasileira - ICP-
Brasil.

Autenticar documento em <https://camarazeropapel.itanhaem.sp.leg.br/autenticidade>
com o identificador 35003600370039003A00540052004100, Documento assinado digitalmente
conforme MP n° 2.200-2/2001, que institui a Infra-estrutura de Chaves Públicas Brasileira - ICP-
Brasil.

Brasil.

**Tabela 3 - Receita Bruta, Impostos e Taxas, Evasão e Receita Líquida - Região Metropolitana da Baixada Santista.**

Receita líquida de impostos e taxas				
Ano	Receita Bruta	Impostos e taxas sobre receita	Evasão de Receita	Receita Líquida
Base	-	-	-	-
1	1.074.784.222	72.369.521	86.870.537	915.544.165
2	1.103.589.848	74.309.119	84.871.101	944.409.628
3	1.329.986.978	89.553.343	96.917.946	1.143.515.689
4	1.649.419.218	111.061.994	120.367.951	1.417.989.273
5	1.698.149.528	114.343.200	115.546.281	1.468.260.047
6	1.752.605.572	118.009.944	119.435.265	1.515.160.363
7	1.813.754.829	122.127.368	123.972.994	1.567.654.467
8	1.854.439.950	124.866.860	127.017.066	1.602.556.025
9	1.882.390.872	126.748.907	129.010.170	1.626.631.795
10	1.917.993.430	129.146.170	131.625.404	1.657.221.856
11	1.956.687.244	131.751.579	134.520.291	1.690.415.374
12	1.995.555.409	134.368.728	137.424.453	1.723.762.228
13	2.032.672.317	136.867.958	140.193.627	1.755.610.733
14	2.060.282.465	138.727.059	142.209.640	1.779.345.766
15	2.088.006.926	140.593.858	144.233.775	1.803.179.292
16	2.119.999.756	142.748.064	146.594.110	1.830.657.582
17	2.151.524.964	144.870.782	148.910.106	1.857.744.076
18	2.191.958.039	147.593.303	151.879.154	1.892.485.583
19	2.226.977.513	149.951.304	154.415.119	1.922.611.090
20	2.262.502.363	152.343.334	156.986.136	1.953.172.894
21	2.298.734.692	154.783.002	159.613.819	1.984.337.871
22	2.335.499.536	157.258.526	162.273.465	2.015.967.545
23	2.381.795.486	160.375.817	165.722.163	2.055.697.506
24	2.421.340.921	163.038.570	168.645.210	2.089.657.142
25	2.453.152.552	165.180.574	170.971.536	2.117.000.442
26	2.484.069.327	167.262.324	173.215.047	2.143.591.956
27	2.506.599.934	168.779.400	174.818.524	2.163.002.010
28	2.526.731.129	170.134.914	176.264.251	2.180.331.964
29	2.545.787.388	171.418.048	177.631.423	2.196.737.917
30	2.565.002.935	172.711.908	179.009.704	2.213.281.324
VP	20.108.436.192	1.353.981.443	1.414.240.846	17.340.213.904

Fonte: Projeções SABESP.

Marco Aurélio Gomes dos Santos
Prefeito Municipal

Maria Helena Alves
Diretor de Controladoria e
Planejamento Integrado
Bx. Santa RSC - Matr. 31485-6

Engº Sérgio Bekerman
Superintendente da Unidade de
Negócio Baixada Santista
Matr. 21571-2





2.5- Custos unitários

Os custos unitários referem-se somente aos custos para operar e manter os sistemas e respectivos serviços de água e esgoto e não incluem custos com evasão de receita, custos de capital, custos financeiros e custos com depreciação ou amortização e evoluem de acordo com parâmetros de produtividade total de fatores, ganhos de escala, custos de fatores e aumento do nível de serviço.

Os custos unitários por m³ micromedido tem como base os valores realizados no ano de 2017, atualizados pelo IPCA-IBGE para a data de 31/12/2017 e apresentam a seguinte distribuição:

Tabela 4 - Custos unitários iniciais - Região Metropolitana da Baixada Santista.

RMBS_9		
Custos FCC 560	Água	Esgoto
PESSOAL	123.086.821	93.515.082
MATERIAIS GERAIS	16.891.356	11.709.733
MATERIAIS TRATAMENTO	31.186.253	9.451.386
SERVICOS	61.839.443	61.585.636
FORÇA E LUZ	42.659.254	26.031.072
DESPESAS GERAIS	23.102.545	15.339.350
DESPESAS FISCAIS	4.314.978	3.708.672
TOTAL	303.080.650	221.340.931
Volume medido	122.849.742	92.054.364
Custo Individual m ³		
Custo Metropolitano	2,47	2,40

Fonte: Sabesp (Relatório Contábil FCC 560)





Os custos totais são obtidos a partir da somatória dos custos operacionais, calculados com base nos custos unitários por m³ micromedido. A tabela 5 apresenta as projeções desses custos.

Tabela 5 - Custos e Impostos - Região Metropolitana da Baixada Santista.

Ano	Custos com operação			IR+CSLL no resultado operacional	
	Custo unitário por m ³ medido		Custos operacionais dos serviços	Base operacional IR+CSLL	IR+CSLL operacional
	Água	Esgoto			
1	2,43	2,37	527.190.844	331.530.638	112.720.417
2	2,39	2,33	532.836.000	352.809.965	119.955.388
3	2,35	2,29	536.727.800	573.202.423	194.888.824
4	2,31	2,26	539.880.366	831.226.024	282.616.848
5	2,28	2,22	545.062.442	874.417.713	297.302.023
6	2,24	2,18	550.853.525	913.725.624	310.666.712
7	2,29	2,15	569.079.528	945.970.573	321.629.995
8	2,25	2,11	570.245.657	978.382.932	332.650.197
9	2,22	2,17	579.546.696	992.265.107	337.370.136
10	2,18	2,13	579.422.723	1.021.826.684	347.421.073
11	2,15	2,10	579.643.084	1.053.543.921	358.204.933
12	2,11	2,06	579.803.333	1.085.469.108	369.059.497
13	2,08	2,03	580.120.615	1.115.795.499	379.370.470
14	2,05	2,07	587.659.073	1.131.108.369	384.576.845
15	2,01	2,04	585.471.499	1.156.242.387	393.122.411
16	2,02	2,04	595.938.882	1.172.221.014	398.555.145
17	2,03	2,05	606.481.658	1.187.748.721	403.834.565
18	2,03	2,06	618.689.426	1.208.953.462	411.044.177
19	2,04	2,12	638.296.975	1.218.320.199	414.228.868
20	2,05	2,13	649.905.699	1.236.105.026	420.275.709
21	2,05	2,14	661.769.420	1.254.214.349	426.432.879
22	2,06	2,14	673.881.065	1.272.522.309	432.657.585
23	2,07	2,15	688.413.921	1.296.181.151	440.701.591
24	2,07	2,16	700.998.802	1.316.244.197	447.523.027
25	2,08	2,16	712.222.994	1.331.316.628	452.647.654
26	2,09	2,17	723.148.028	1.345.966.860	457.628.732
27	2,10	2,18	731.524.519	1.356.271.819	461.132.419
28	2,10	2,19	739.323.404	1.365.154.500	464.152.530
29	2,11	2,19	746.853.635	1.373.415.723	466.961.346
30	2,12	2,20	754.484.558	1.381.708.524	469.780.898
VP			6.486.427.187	10.222.819.033	3.475.758.471

Fonte: Sabesp





2.6 - Valor da base de ativos atual

A base de ativos atual foi considerada no fluxo de caixa como desembolso ou investimento inicial. Compreende o imobilizado líquido de depreciação mais obras em andamento, atualizados pelo IPCA, cujo valor na data base de 31/12/2017 é estimado em R\$ 5.713.890.630,00 (cinco bilhões, setecentos e treze milhões, oitocentos e noventa mil, seiscentos e trinta reais). Este montante representa uma estimativa do valor do ativo ainda não amortizado. A atualização monetária foi calculada para o período de construção e para o período posterior à incorporação do ativo até a data base de 31/12/2017.

Para efeito de apuração da Base de Remuneração Regulatória são considerados apenas os ativos vinculados à prestação dos serviços de saneamento, tais como os utilizados na captação de água bruta, adução, tratamento, reservação e distribuição de água, coleta, tratamento de esgotos e disposição final do lodo, avaliados pelo custo de reposição.

Os ativos vinculados ao grupo de contas Bens de Uso Geral, também compõe a Base de Remuneração Regulatória-BRR e avaliados pelo método expedito, a partir da atualização de valores contábeis. (Deliberação Arsesp 156/2010).

Este montante representa uma estimativa do valor do ativo ainda não remunerado.

A tabela abaixo apresenta o resultado da atualização dos ativos para a REGIÃO METROPOLITANA DA BAIXADA SANTISTA e para o MUNICÍPIO DE ITANHAÉM. A identificação e detalhamento de cada um dos ativos relativos ao MUNICÍPIO encontram-se no anexo IV deste CONTRATO.

Tabela 6 - Valor da base de ativos atual - Região Metropolitana da Baixada Santista.

Região Metropolitana		
Ativo	Localidade	Valor atualizado R\$ IPCA (Dez/17)
Em Operação	Itanhaém	566.168.466
	Região Metropolitana	4.806.539.833
Obras em andamento	Itanhaém	252.237.068
	Região Metropolitana	907.350.797
Total	Itanhaém	818.405.534
	Região Metropolitana	5.713.890.630

Fonte: Relatórios FAC e FC Sabesp





2.7 - Investimentos

O plano de investimentos em obras para adequação e ampliação dos sistemas de água e esgoto está baseado nas informações disponíveis no momento, não possuindo as características e detalhamento típicos dos projetos de engenharia e meio ambiente. As reais intervenções que serão realizadas nos sistemas de água e esgoto dependem de estudos detalhados e projetos específicos e das respectivas aprovações ambientais e dos demais órgãos de controle, que poderão resultar em ações, soluções e dispêndios diferentes dos previstos.

A projeção dos investimentos da Região Metropolitana da Baixada Santista em água, esgoto e bens de uso geral, totaliza em dez/2017 R\$ 5.466.106.355,00 (cinco bilhões, quatrocentos e sessenta e seis milhões, cento e seis mil, e trezentos e cinquenta e cinco reais) em valores correntes, sendo R\$ 988.385.963,00 (novecentos e oitenta e oito milhões, trezentos e oitenta e cinco mil, novecentos e sessenta e três reais), para o Município de Itanhaém.

O valor do fluxo de investimento ao longo de 30 anos é coerente com o Plano de Metas do Anexo I que integra este CONTRATO.

Mareo Aurelio Gomes dos Santos
Prefeito Municipal

15

Maria Helena Alves
Diretora de Controle Interno e
Planejamento Integrado
Br. Sanebas RSC - Moç. 31495-6

Engº Sérgio Bekerman
Superintendente da Unidade de
Negócio Baixada Santista
Matr 375713



Santos
Planejamento
Ambiente

Autenticar documento em <https://camarazeropapel.itanhaem.sp.leg.br/autenticidade>
Identificador 35003600370039003A00540052004100, Documento assinado digitalmente
conforme MP nº 2.200-2/2001, que institui a Infra-estrutura de Chaves Públicas Brasileira - ICP-
Brasil.



Tabela 7 - Investimentos em Imobilizado, Obras e Capital de Giro - Região Metropolitana da Baixada Santista

Investimentos			
Ano	Em operação + Obras	Capital de Giro	Total
Base	5.713.890.630	148.181.431	5.862.072.061
1	216.358.037	12.526.139	228.884.177
2	541.662.058	3.882.961	545.545.019
3	612.707.920	28.494.231	641.202.151
4	524.892.133	40.086.658	564.978.791
5	452.745.063	6.350.393	459.095.455
6	403.550.341	7.096.560	410.646.901
7	376.409.430	8.554.957	384.964.387
8	201.906.943	5.143.947	207.050.890
9	224.867.241	3.958.917	228.826.159
10	217.824.696	4.444.121	222.268.818
11	194.700.916	4.847.745	199.548.661
12	166.327.383	4.866.533	171.193.916
13	103.054.903	4.655.478	107.710.381
14	64.068.261	3.828.191	67.896.452
15	55.505.307	3.356.179	58.861.486
16	54.684.983	4.522.473	59.207.456
17	70.620.350	4.467.790	75.088.140
18	86.307.514	5.664.523	91.972.037
19	86.185.991	5.357.812	91.543.803
20	92.236.660	5.021.042	97.257.703
21	92.936.227	5.122.227	98.058.454
22	85.514.874	5.201.188	90.716.062
23	86.397.921	6.513.637	92.911.557
24	85.203.514	5.572.423	90.775.937
25	78.259.489	4.537.663	82.797.153
26	74.942.508	4.410.849	79.353.357
27	70.003.536	3.235.150	73.238.686
28	49.380.387	2.906.344	52.286.730
29	48.821.457	2.758.544	51.580.001
30	48.030.311	(355.566.105)	(307.535.795)
VP	8.767.895.403	221.411.524	8.989.306.928
Nominal	5.466.106.355		

Fonte: Sabesp





2.7.1 - Amortização do Ativo

A amortização do ativo intangível é um item de despesa que não representa desembolso efetivo. Seu impacto no fluxo de caixa gera um benefício fiscal decorrente da sua consideração como despesa na base de cálculo dos impostos de renda e contribuição social sobre lucro líquido (IR+CSLL).

^a Como os ativos não são atualizados monetariamente na contabilidade, esse benefício perde valor real ao longo da amortização do bem. Foi considerada essa diminuição do benefício fiscal real decorrente da inflação ao longo do período de amortização.

O imposto de renda e a contribuição social sobre o lucro líquido foram considerados com uma alíquota efetiva conjunta de 34%.

CÓPIA DE DOCUMENTO ASSINADO DIGITALMENTE POR: MARIA RENATA DI RENZO PAULO. Sistema e-TCESP. Para obter informações sobre assinaturas e/ou ver o arquivo original acesse <http://e-processo.tce.sp.gov.br> - link 'Validar documento digital' e informe o código do documento: 3-HWXR-N9LF-6NC6-3FAX

Marco Aurélio Gomes dos Santos
Prefeito Municipal

17

Maria Helena Alves
Diretor de Operações e
Planejamento Integrado
Br. Santa RSC - Matr. 31456-6

Engº Sérgio Bekerman
Superintendente da Unidade de
Modelo Básico Sanitário
Matr. 32571-3



Autenticar documento em <https://camarazeropapel.itanhaem.sp.leg.br/autenticidade> com o identificador 35003600370039003A00540052004100, Documento assinado digitalmente conforme MP n° 2.200-2/2001, que institui a Infra-estrutura de Chaves Públicas Brasileira - ICP-Brasil.



3. CONCLUSÃO

Este estudo tem por objetivo a avaliação da sustentabilidade econômica da prestação de serviços de saneamento na lógica regulatória de equilíbrio no âmbito da RMBS - Região Metropolitana da Baixada Santista.

A Lei Federal n.º 11.445/07 estabelece que os serviços de saneamento básico prestados mediante contratos de programa deverão ser sustentáveis no âmbito do município ou na prestação regionalizada.

A atual premissa da regulação econômica praticada pela ARSESP assume como "prestação regionalizada" toda a base de municípios operados pela Sabesp, utilizando-se dos subsídios cruzados para a manutenção do equilíbrio econômico-financeiro geral da prestação de serviços pela Companhia, conforme previsto no §2º do Art. 29 da referida legislação.

Nesse sentido, dadas as premissas adotadas nesta análise, o estudo indica que a operação é viável no longo prazo desde que se mantenha assegurado o equilíbrio econômico-financeiro geral da prestação dos serviços pela Sabesp por intermédio da adequada regulação dos contratos em execução.

Maria Helena Alves

Gerente de Departamento de Controladoria
e Planejamento Integrado Baixada Santista - RSC

Sergio Bekerman
Superintendente da Unidade de Negócio
Baixada Santista - RS

Marco Aurélio Gomes dos Santos
Prefeito Municipal

Arqº Ruy Santos
Secretário de Planejamento e
Meio Ambiente





Tabela 8 – Fluxo de caixa líquido - Região Metropolitana da Baixada Santista.

RMBS_9	Receita líquida de impostos e taxas			Receita líquida de encargos dos municípios		Custos operacionais dos serviços	IR-CSLL no resultado operacional		Investimentos		Benefício fiscal da amortização	Fluxo de caixa líquido		
	Receita Bruta	Impostos e taxas sobre receita	Evasão de Receitas	Receita Líquida	Investimentos Complementares		Receita líquida de encargos	Base operacional IR-CSLL	IR-CSLL operacional	Em operação e Obras			Var. Capital de Giro	Total
V26														
Projetado	20.108.456.192	1.353.981.443	1.414.240.846	17.340.213.904	630.967.693	16.709.246.221	6.486.427.187	10.222.819.033	3.475.758.471	8.767.895.403	221.411.524	8.989.306.928	715.243.979	(1.527.002.388)
Base														6,24%
1	1.074.784.222	72.369.521	86.870.537	915.544.165	56.822.682	858.721.482	527.190.944	381.530.638	112.720.417	216.358.037	12.536.139	228.884.177	47.982.086	37.908.130
2	1.109.588.848	74.309.119	84.871.101	944.409.628	58.763.663	885.645.964	532.836.000	352.809.965	119.955.388	541.662.058	3.882.961	545.545.019	45.893.533	(266.796.910)
3	1.329.986.978	89.553.343	96.917.946	1.143.515.689	33.585.465	1.109.930.224	536.727.800	573.202.423	194.888.824	612.707.520	28.494.231	641.202.151	46.866.966	(216.021.586)
4	1.619.419.218	111.061.994	120.367.951	1.417.989.273	46.882.883	1.371.106.391	539.880.366	831.226.024	282.616.848	524.892.133	40.086.658	564.978.791	51.622.977	35.253.362
5	1.698.149.528	114.343.200	115.546.281	1.468.260.047	48.778.891	1.419.480.156	545.062.442	874.417.713	297.302.023	452.745.063	6.350.393	459.095.455	57.341.645	175.361.881
6	1.752.605.572	118.005.944	119.435.265	1.515.160.363	50.581.215	1.464.579.148	550.853.525	913.725.624	310.666.712	409.550.941	7.096.560	410.646.901	62.000.171	254.412.182
7	1.813.754.829	122.127.368	123.972.994	1.567.654.467	52.604.365	1.515.050.102	569.079.528	945.970.573	321.629.995	376.409.480	8.554.957	384.964.387	65.782.750	305.158.941
8	1.854.499.950	124.866.860	127.017.066	1.602.556.025	53.927.435	1.548.628.389	570.245.057	978.382.932	332.650.197	201.906.943	5.143.947	207.050.890	68.988.727	507.670.573
9	1.882.990.872	128.748.907	128.010.170	1.626.631.795	54.819.991	1.571.811.803	579.546.696	992.265.107	337.130.136	224.867.241	3.558.917	228.826.159	71.928.812	497.997.624
10	1.917.998.430	129.146.170	131.625.404	1.657.221.856	55.972.449	1.601.249.407	579.422.728	1.021.826.684	347.421.073	217.824.696	4.444.121	222.268.818	72.305.559	524.442.353
11	1.956.687.244	131.751.579	134.520.291	1.690.415.374	57.228.369	1.633.187.005	579.648.084	1.063.543.921	358.204.983	194.700.916	4.847.745	199.548.661	73.200.290	568.990.618
12	1.995.555.409	134.368.728	137.424.453	1.723.762.228	58.489.786	1.655.272.442	579.803.393	1.085.469.108	363.059.497	166.327.383	4.866.533	171.193.916	74.132.890	619.348.585
13	2.032.672.317	136.867.958	140.193.627	1.755.610.733	59.694.619	1.695.916.114	580.120.615	1.115.795.099	378.370.470	103.054.903	4.655.478	107.710.381	74.817.860	703.532.508
14	2.066.282.465	138.727.059	142.209.640	1.779.345.766	60.578.324	1.718.767.442	587.659.073	1.131.108.369	384.576.945	64.068.261	3.828.191	67.896.452	75.138.853	753.773.925
15	2.088.006.926	140.599.858	144.293.775	1.808.179.292	61.465.406	1.741.713.886	585.471.499	1.156.242.387	393.122.411	55.505.307	3.356.179	58.861.486	74.354.587	778.613.076
16	2.119.999.756	142.748.064	146.594.110	1.830.657.582	62.497.686	1.768.159.896	595.938.882	1.172.221.014	398.555.145	54.684.983	4.522.473	59.207.456	72.891.154	787.349.568
17	2.151.524.964	144.870.782	148.910.106	1.857.744.076	63.513.696	1.794.230.390	606.481.658	1.187.748.721	403.894.565	70.620.350	4.467.790	75.088.140	71.383.789	780.209.805
18	2.191.998.039	147.593.303	151.879.154	1.892.485.583	64.842.695	1.827.642.887	618.689.426	1.208.953.462	411.044.177	86.307.514	5.664.523	91.972.097	70.013.473	775.950.720
19	2.226.977.519	149.951.304	154.415.119	1.922.611.090	65.993.916	1.856.617.175	638.296.975	1.218.320.199	414.228.868	86.185.991	5.357.812	91.543.803	69.244.599	781.792.127
20	2.262.502.363	152.343.334	156.986.136	1.953.172.894	67.162.169	1.886.010.725	649.905.699	1.236.105.026	420.275.709	92.296.660	5.021.042	97.257.703	69.146.428	787.718.043
21	2.298.734.692	154.783.002	159.613.819	1.984.397.871	68.354.102	1.915.983.769	661.769.420	1.254.214.349	426.432.879	92.956.227	5.122.227	98.058.454	69.304.569	799.027.586
22	2.338.499.536	157.258.526	162.273.465	2.015.967.545	69.564.171	1.946.403.374	673.881.065	1.272.522.309	432.657.585	85.514.874	5.201.188	90.716.062	69.989.486	819.138.148
23	2.381.795.486	160.375.817	165.722.163	2.055.697.506	71.102.434	1.984.595.072	688.413.921	1.296.181.151	440.701.591	86.397.921	6.513.637	92.911.557	71.095.457	833.663.460
24	2.421.340.921	163.038.570	168.645.210	2.089.657.142	72.414.144	2.017.242.988	700.998.802	1.316.244.197	447.523.027	85.203.514	5.572.423	90.775.997	72.354.843	850.300.075
25	2.453.152.552	165.180.574	170.971.536	2.117.000.442	73.460.820	2.043.539.622	712.222.994	1.331.316.628	452.647.654	78.259.489	4.537.663	82.797.153	74.279.543	870.151.365
26	2.484.069.327	167.262.324	173.215.047	2.145.591.956	74.477.068	2.069.114.888	723.148.028	1.345.966.860	457.628.732	74.942.508	4.410.849	79.353.357	76.993.637	885.978.408
27	2.506.599.934	168.779.400	174.818.524	2.165.002.010	75.205.672	2.087.796.338	731.524.519	1.356.271.919	461.132.419	70.003.536	3.235.150	80.428.551	80.428.551	902.329.266
28	2.526.731.129	170.134.914	176.264.251	2.180.351.964	75.854.059	2.104.477.905	739.923.404	1.365.154.500	464.152.530	49.300.387	2.906.344	52.286.730	85.501.957	934.217.197
29	2.545.787.388	171.418.048	177.631.423	2.196.737.917	76.469.559	2.120.299.358	746.853.635	1.373.415.723	466.961.346	48.821.457	2.758.544	51.580.001	93.655.306	948.530.682
30	2.565.002.695	172.711.908	179.009.704	2.213.281.324	77.089.242	2.136.193.082	754.484.558	1.381.708.524	469.780.888	48.080.311	(535.546.105)	(307.535.795)	137.860.807	1.357.324.227

Maria Helena Alves
Diretora de Administração e
Finanças - RUA
19 de Abril, 100 - Vila
Industrial - Santos/SP

Arq Ruy Santos
Secretaria Municipal de
Planejamento e
Fiscalização - RUA
19 de Abril, 100 - Vila
Industrial - Santos/SP

Engº Sérgio Selerman
Superintendente de Unidade de
Negócios Baixada Santista
Metr - 37573-1

Marco Aurélio Gomes dos Santos
Prefeito Municipal

CÓPIA DE DOCUMENTO ASSINADO DIGITALMENTE POR: MARIA RENATA DI RENZO PAULO. Sistema e-TCESP. Para obter informações sobre assinatura e/ou ver o arquivo original acesse <http://e-processo.itec.sp.gov.br> - link "Validar documento digital" e informe o código do documento: 3-HWXR-99LF-6NC6-3FAX



Autenticar documento em <https://camarazerpapel.itanhaem.sp.leg.br/autenticidade> com o identificador 35003600370039003A00540052004100, Documento assinado digitalmente conforme MP nº 2.200-2/2001, que institui a Infra-estrutura de Chaves Públicas Brasileira - ICP-Brasil.



ANEXO IV

RELATÓRIO DE BENS E DIREITOS UNIDADE DE NEGÓCIO BAIXADA SANTISTA - RS MUNICÍPIO DE ITANHAEM

Referência: Dezembro/2017

Fonte: Sabesp – Relatório BRR

Marco Aurélio Gomes dos Santos
Presidente Municipal

Departamento de Controladoria e Planejamento Integrado - RSC

Eng.º Sérgio Bekerman
Superintendente da Unidade de
Negócio Baixada Santista

Maria Helena Alves
Depto. de Controladoria e
Planejamento Integrado

Pág. 1



Autenticar documento em <https://camarazero.papef.itanhaem.sp.leg.br/autenticidade>
com o identificador 85003600370039003A00540052004100, Documento assinado digitalmente
conforme MP n.º 2.200-2/2004 que institui a Infra-estrutura de Chaves Públicas Brasileira - ICP-
Brasil.



Sumário

Tabela 1 - IMOBILIZADO EXCLUSIVO DE ÁGUA	3
Tabela 2 - IMOBILIZADO EXCLUSIVO DE ESGOTO	51
Tabela 3 - IMOBILIZADO EXCLUSIVO - BENS DE USO GERAL.....	80
Tabela 4 - IMOBILIZADO - COMPARTILHADO DE ÁGUA	100
Tabela 5 - OBRAS EM ANDAMENTO ÁGUA	112
Tabela 6 - OBRAS EM ANDAMENTO ESGOTO	113
Tabela 7 - OBRAS EM ANDAMENTO BENS DE USO GERAL.....	117

Marco Aurélio Gomes dos Santos
Prefeito Municipal





MUNICÍPIO DE ITANHAEM

RELATÓRIO DE BENS E DIREITOS

RELAÇÃO DE BENS PATRIMONIAIS EM OPERAÇÃO

Tabela 1 - IMOBILIZADO EXCLUSIVO DE ÁGUA

Quantidade de itens: 1.557

Município	Número do Imobilizado	Número do Imobilizado de Origem	Descrição do Bem Patrimonial	Quantidade	Unidade de Medida	Data da Incorporação
Itanhaem	46518	416207200	RDA - PVC - Ø 50 mm	73.807,00	M	31/01/200
Itanhaem	69434	416206800	RDA - PVC - Ø 50 mm	73.807,00	M	31/01/200
Itanhaem	33713	414773700	RDA - PVC - Ø 50 mm	52.436,00	M	31/05/199
Itanhaem	20235	475318900	RDA - PVC - Ø 50 mm	27.060,00	M	31/07/201
Itanhaem	88111	402514200	RDA - PVC - Ø 50 mm	21.001,70	M	31/12/198
Itanhaem	8412	402163600	TERRENO	19.122,48	M2	31/08/200
Itanhaem	18795	412922700	RDA - PVC - Ø 50 mm	18.665,60	M	31/03/199
Itanhaem	46496	416753200	RDA - PVC - Ø 50 mm	17.756,50	M	28/02/200
Itanhaem	90653	402717800	RDA - PVC - Ø 50 mm	17.191,65	M	31/12/198
Itanhaem	43676	438381800	RDA - PVC - Ø 50 mm	13.608,29	M	30/01/200
Itanhaem	22785	413777800	RDA - PVC - Ø 50 mm	13.039,00	M	30/09/199
Itanhaem	8691	402163200	TERRENO	12.848,07	M2	31/08/200
Itanhaem	156321	415654400	RDA - PVC - Ø 50 mm	11.250,00	M	31/01/200
Itanhaem	145199	432952800	ADUTORA - AÇO - Ø >= 900 mm	10.540,53	M	30/06/201
Itanhaem	37712	413368600	RDA - PVC - Ø 50 mm	9.446,50	M	31/12/199
Itanhaem	13461	417088700	RDA - PVC - Ø 50 mm	9.208,50	M	30/11/200
Itanhaem	31179	419686500	RDA - PVC - Ø 50 mm	8.929,30	M	31/01/200
Itanhaem	87415	417730200	RDA - PVC - Ø 50 mm	8.851,60	M	31/12/200
Itanhaem	38095	414616200	RDA - PVC - Ø 50 mm	8.773,70	M	28/02/199
Itanhaem	129407	416207000	RDA - PVC - Ø 100 mm	8.292,10	M	31/01/200
Itanhaem	161516	405411700	RDA - PVC - Ø 50 mm	8.089,00	M	31/05/198
Itanhaem	103788	413366600	AAT - FºFº - Ø >= 700 mm	7.633,50	M	31/12/199
Itanhaem	138091	438381700	RDA - PVC - Ø 50 mm	7.552,31	M	30/01/200
Itanhaem	47019	438377400	RDA - PVC - Ø 50 mm	7.511,53	M	30/01/200
Itanhaem	232792	438383300	LIGAÇÃO DE ÁGUA	7.406,00	UN	01/04/200
Itanhaem	78406	430209100	RDA - PVC - Ø 50 mm	6.818,00	M	31/10/201
Itanhaem	35975	438384900	AAT - FºFº - Ø 600 mm	6.647,00	M	30/01/200
Itanhaem	75631	475319000	RDA - PVC - Ø 100 mm	6.299,00	M	31/07/201
Itanhaem	90620	475769100	RDA - PVC - Ø 50 mm	6.156,96	M	31/12/201
Itanhaem	72570	412923300	RDA - FºFº - Ø 300 mm	5.911,00	M	31/03/1996
Itanhaem	157268	475891700	RDA - PVC - Ø 50 mm	5.859,00	M	31/07/2015
Itanhaem	214352	475318800	LIGAÇÃO DE ÁGUA	5.748,00	UN	31/05/2015





Município	Número do Imobilizado	Número do Imobilizado de Origem	Descrição do Bem Patrimonial	Quantidade	Unidade de Medida	Data da Incorporação
Itanhaem	797594	60242107	HIDRÔMETRO QN 0,75 - MÁX 1,5M ³ /H	5.548,00	UN	31/10/2008
Itanhaem	35608	408734000	RDA - PVC - Ø 50 mm	5.514,70	M	31/12/1980
Itanhaem	158714	412386800	RDA - PVC - Ø 50 mm	5.467,00	M	30/04/1999
Itanhaem	32797	418912100	RDA - PVC - Ø 50 mm	5.441,20	M	31/08/2000
Itanhaem	175366	414777000	LIGAÇÃO DE ÁGUA	5.030,00	UN	31/05/1999
Itanhaem	8207	402163500	TERRENO	4.809,87	M2	01/11/2000
Itanhaem	8239	402163300	TERRENO	4.726,33	M2	31/08/2000
Itanhaem	128665	415457700	RDA - PVC - Ø 100 mm	4.669,50	M	30/09/2000
Itanhaem	144494	438382700	RDA - PVC - Ø 50 mm	4.643,51	M	30/01/2000
Itanhaem	79762	401445800	RDA - PVC - Ø 50 mm	4.587,90	M	31/12/1997
Itanhaem	118723	414222400	RDA - PVC - Ø 50 mm	4.573,74	M	30/09/1999
Itanhaem	24951	402718100	RDA - FºFº - Ø 200 mm	4.478,70	M	31/12/1980
Itanhaem	8418	402162800	TERRENO	4.389,52	M2	30/11/1997
Itanhaem	119611	400694100	RDA - PVC - Ø 50 mm	4.305,00	M	31/12/1997
Itanhaem	12967	401689500	RDA - PVC - Ø 50 mm	4.284,00	M	30/11/1997
Itanhaem	236727	416757900	LIGAÇÃO DE ÁGUA	4.220,00	UN	28/02/2000
Itanhaem	77140	404437800	RDA - FºFº - Ø 50 mm	3.999,00	M	31/12/1980
Itanhaem	161080	417236300	RDA - PVC - Ø 50 mm	3.996,00	M	29/02/2000
Itanhaem	130675	406919000	RDA - FºFº - Ø 300 mm	3.952,00	M	31/05/1980
Itanhaem	36417	408688100	RDA - PVC - Ø 50 mm	3.857,27	M	31/10/1980
Itanhaem	153636	402718200	RDA - FºFº - Ø 250 mm	3.801,30	M	31/12/1980
Itanhaem	156233	411313800	RDA - PVC - Ø 50 mm	3.800,00	M	30/06/1999
Itanhaem	136581	438384800	AAB - FºFº - Ø >= 400 mm	3.694,63	M	30/01/2000
Itanhaem	144889	417453300	RDA - PVC - Ø 50 mm	3.606,50	M	31/08/2000
Itanhaem	88239	430209400	RDA - PVC - Ø 150 mm	3.600,00	M	31/10/2001
Itanhaem	79747	411110100	RDA - PVC - Ø 50 mm	3.557,00	M	30/11/1999
Itanhaem	145665	402019900	RDA - PVC - Ø 50 mm	3.556,00	M	31/12/1997
Itanhaem	11437	407643900	RESERVATÓRIO APOIADO	3.525,60	UN	30/11/2000
Itanhaem	172202	402323200	RDA - PVC - Ø 50 mm	3.483,00	M	31/12/1980
Itanhaem	94778	408897300	RDA - PVC - Ø 50 mm	3.469,20	M	31/05/1980
Itanhaem	33206	411360200	RDA - PVC - Ø 50 mm	3.386,00	M	30/09/1999
Itanhaem	84667	413366500	AAT - FºFº - Ø >= 700 mm	3.355,60	M	31/12/1999
Itanhaem	23523	416207100	RDA - PVC - Ø 50 mm	3.355,37	M	31/01/2000
Itanhaem	130019	438382900	LINHA DE RECALQUE DE ÁGUA	3.345,52	M	30/01/2000
Itanhaem	153326	404003300	RDA - FºFº - Ø 50 mm	3.325,00	M	30/09/1980
Itanhaem	145515	412553000	RDA - PVC - Ø 50 mm	3.298,50	M	31/07/1999
Itanhaem	59055	402792000	RDA - FºFº - Ø 50 mm	3.230,00	M	30/11/1980
Itanhaem	8284	402163700	TERRENO	3.179,52	M2	31/08/2000
Itanhaem	69840	402718300	RDA - FºFº - Ø 300 mm	3.166,90	M	31/12/1980
Itanhaem	802711	60229130	HIDRÔMETRO QN 0,75 - MÁX 1,5M ³ /H	3.097,00	UN	14/06/2007



CÓPIA DE DOCUMENTO ASSINADO DIGITALMENTE POR: MARIA RENATA DI RENZO PAULO. Sistema e-TCESP. Para obter informações sobre assinatura e/ou ver o arquivo original acesse <http://e-processo.ite.sp.gov.br> - link "Validar documento digital" e informe o código do documento: 3-HWXR-N9L-6NC6-3FAX



Município	Número do Imobilizado	Número do Imobilizado de Origem	Descrição do Bem Patrimonial	Quantidade	Unidade de Medida	Data da Incorporação
Itanhaem	45280	405748700	RDA - PVC - Ø 50 mm	3.092,00	M	31/10/1984
Itanhaem	47370	473941000	RDA - PVC - Ø 50 mm	3.045,84	M	31/12/2012
Itanhaem	12844	413320200	RDA - PVC - Ø 50 mm	3.000,00	M	30/11/1999
Itanhaem	19366	406887000	RDA - PVC - Ø 50 mm	2.835,00	M	31/05/1984
Itanhaem	190711	415655900	LIGAÇÃO DE ÁGUA	2.816,00	UN	31/01/2009
Itanhaem	68734	405398100	RDA - PVC - Ø 50 mm	2.732,00	M	30/04/1984
Itanhaem	153707	402855500	RDA - PVC - Ø 50 mm	2.722,00	M	31/03/1984
Itanhaem	60099	408267100	RDA - PVC - Ø 50 mm	2.710,56	M	30/11/1984
Itanhaem	787244	600181300	HIDRÔMETRO QN 0,75 - MÁX 1,5M³/H	2.620,00	UN	31/05/2011
Itanhaem	74373	438378900	RDA - PVC - Ø 50 mm	2.619,69	M	30/01/2009
Itanhaem	68378	416207500	AAT - FºFº - Ø 600 mm	2.563,42	M	31/01/2009
Itanhaem	91685	438378700	RDA - PVC - Ø 50 mm	2.561,44	M	30/01/2009
Itanhaem	166093	402791100	RDA - PVC - Ø 50 mm	2.547,00	M	31/01/1984
Itanhaem	112268	438379400	RDA - PVC - Ø 50 mm	2.514,14	M	30/01/2009
Itanhaem	79784	402718000	RDA - FºFº - Ø 150 mm	2.503,45	M	31/12/1984
Itanhaem	23403	438381600	RDA - PVC - Ø 50 mm	2.485,82	M	30/01/2009
Itanhaem	25372	416918200	RDA - FºFº - Ø 300 mm	2.378,00	M	31/07/2009
Itanhaem	145640	475769400	RDA - PVC DEFOFO - Ø 300 MM	2.367,00	M	31/12/2011
Itanhaem	16396	402718800	RDA - FºFº - Ø 50 mm	2.347,20	M	30/09/1984
Itanhaem	144279	402514100	LINHA DE RECALQUE DE ÁGUA	2.345,20	M	31/12/1984
Itanhaem	24330	438383700	ADUTORA DE ÁGUA TRATADA	2.308,13	M	30/01/2009
Itanhaem	23494	411585400	RDA - PVC - Ø 50 mm	2.307,00	M	15/10/1999
Itanhaem	172390	411640000	RDA - PVC - Ø 50 mm	2.307,00	M	15/11/1999
Itanhaem	35437	475768700	RDA - DEFOFO - Ø 150 mm	2.303,00	M	31/12/2011
Itanhaem	9973	403107800	RESERVATÓRIO APOIADO	2.290,16	UN	31/05/1984
Itanhaem	200429	419692500	LIGAÇÃO DE ÁGUA	2.279,00	UN	31/01/2009
Itanhaem	42101	411502300	RDA - PVC - Ø 50 mm	2.237,00	M	31/08/1999
Itanhaem	32168	405317000	RDA - PVC - Ø 50 mm	2.213,00	M	31/03/1984
Itanhaem	9861	403107900	RESERVATÓRIO APOIADO	2.206,12	UN	31/05/1984
Itanhaem	54949	413066300	RDA - PVC - Ø 50 mm	2.201,00	M	30/06/1999
Itanhaem	122824	400201900	RDA - FºFº - Ø 250 mm	2.200,00	M	31/12/1977
Itanhaem	25849	438377000	RDA - PVC - Ø 50 mm	2.154,83	M	30/01/2009
Itanhaem	107351	438385300	AAT - FºFº - Ø 500 mm	2.144,92	M	30/01/2009
Itanhaem	115011	402323000	RDA - PVC - Ø 50 mm	2.134,00	M	31/05/1984
Itanhaem	165938	408743600	RDA - PVC - Ø 50 mm	2.119,56	M	31/12/1984
Itanhaem	13016	412736800	RDA - PVC - Ø 50 mm	2.119,00	M	15/11/1999
Itanhaem	38622	400202100	AAT - PVC - Ø 50 mm	2.100,00	M	31/12/1977
Itanhaem	115211	413505500	RDA - PVC - Ø 50 mm	2.087,00	M	15/03/1997
Itanhaem	69167	438380600	RDA - PVC - Ø 50 mm	2.079,19	M	30/01/2009
Itanhaem	35135	438385000	AAB - FºFº - Ø >= 400 mm	2.071,40	M	30/01/2009





Município	Número do Imobilizado	Número do Imobilizado de Origem	Descrição do Bem Patrimonial	Quantidade	Unidade de Medida	Data da Incorporação
Itanhaem	161511	438378200	RDA - PVC - Ø 50 mm	2.048,37	M	30/01/2009
Itanhaem	30498	402791200	RDA - PVC - Ø 50 mm	2.043,00	M	28/02/1981
Itanhaem	64656	414222500	RDA - PVC - Ø 50 mm	2.011,90	M	30/09/1999
Itanhaem	8725	402163000	TERRENO	2.000,00	M2	31/07/2009
Itanhaem	37001	411993300	RDA - PVC - Ø 50 mm	2.000,00	M	31/08/1999
Itanhaem	784303	600330700	HIDRÔMETRO QN 0,75 - MÁX 1,5M³/H	2.000,00	UN	31/05/2011
Itanhaem	792451	600539400	HIDRÔMETRO QN 0,75 - MÁX 1,5M³/H	2.000,00	UN	31/05/2011
Itanhaem	793298	600581900	HIDRÔMETRO QN 0,75 - MÁX 1,5M³/H	2.000,00	UN	31/05/2011
Itanhaem	801252	600395000	HIDRÔMETRO QN 0,75 - MÁX 1,5M³/H	2.000,00	UN	31/05/2011
Itanhaem	83872	400201200	RDA - AMIANTO - Ø 150 mm	1.996,00	M	31/12/1979
Itanhaem	190129	430209000	LIGAÇÃO DE ÁGUA	1.990,00	UN	31/10/2011
Itanhaem	92974	475769300	RDA - PVC - Ø 100 mm	1.981,71	M	31/12/2011
Itanhaem	8747	402163400	TERRENO	1.972,61	M2	31/08/2009
Itanhaem	26522	402323300	RDA - PVC - Ø 50 mm	1.971,00	M	31/12/1988
Itanhaem	158772	438380400	RDA - PVC - Ø 50 mm	1.947,67	M	30/01/2009
Itanhaem	17803	405940600	RDA - PVC - Ø 50 mm	1.942,24	M	30/11/1988
Itanhaem	89735	438376600	RDA - PVC - Ø 50 mm	1.935,29	M	30/01/2009
Itanhaem	81199	411400400	RDA - PVC - Ø 50 mm	1.932,00	M	31/07/1999
Itanhaem	178793	438385500	AAT - FºFº - Ø 400 mm	1.916,19	M	30/01/2009
Itanhaem	72546	408670000	RDA - PVC - Ø 50 mm	1.915,84	M	31/10/1988
Itanhaem	12052	401514600	RDA - FºFº - Ø 50 mm	1.907,00	M	31/05/1988
Itanhaem	116386	438381000	RDA - PVC - Ø 50 mm	1.906,07	M	30/01/2009
Itanhaem	20649	400200800	AAT - AMIANTO - Ø >= 150 mm	1.905,86	M	31/12/1979
Itanhaem	150810	438380100	RDA - PVC - Ø 50 mm	1.905,62	M	30/01/2009
Itanhaem	24254	438379900	RDA - PVC - Ø 50 mm	1.901,10	M	30/01/2009
Itanhaem	61146	411541700	RDA - PVC - Ø 50 mm	1.876,00	M	15/09/1999
Itanhaem	134569	404545500	RDA - PVC - Ø 50 mm	1.839,00	M	31/03/1988
Itanhaem	61620	438376500	RDA - PVC - Ø 50 mm	1.827,06	M	30/01/2009
Itanhaem	158649	410719200	RDA - PVC - Ø 50 mm	1.811,04	M	31/01/1999
Itanhaem	66888	400201600	AAT - AMIANTO - Ø >= 150 mm	1.800,00	M	31/12/1979
Itanhaem	164033	402019800	RDA - PVC - Ø 50 mm	1.796,00	M	30/09/1979
Itanhaem	37394	403403300	RDA - FºFº - Ø 50 mm	1.783,00	M	31/01/1988
Itanhaem	142848	400958700	RDA - FºFº - Ø 50 mm	1.758,00	M	31/07/1988
Itanhaem	98007	409053700	RDA - PVC - Ø 50 mm	1.752,24	M	30/09/1988
Itanhaem	13021	405412000	RDA - PVC - Ø 50 mm	1.750,00	M	31/05/1988
Itanhaem	36678	408943600	RDA - PVC - Ø 50 mm	1.746,36	M	30/06/1988
Itanhaem	36259	438377100	RDA - PVC - Ø 50 mm	1.718,89	M	30/01/2009
Itanhaem	42526	408306600	RDA - PVC - Ø 50 mm	1.711,08	M	31/12/1986





Município	Número do Imobilizado	Número do Imobilizado de Origem	Descrição do Bem Patrimonial	Quantidade	Unidade de Medida	Data da Incorporação
Itanhaem	152585	404490300	RDA - PVC - Ø 50 mm	1.710,00	M	31/01/1983
Itanhaem	33043	438378300	RDA - PVC - Ø 50 mm	1.679,57	M	30/01/2009
Itanhaem	215165	416208300	LIGAÇÃO DE ÁGUA	1.672,00	UN	31/01/2009
Itanhaem	26774	402767100	RDA - PVC - Ø 50 mm	1.663,00	M	31/01/1983
Itanhaem	173100	475891600	LIGAÇÃO DE ÁGUA	1.645,00	UN	31/07/2009
Itanhaem	14739	438380200	RDA - PVC - Ø 50 mm	1.598,44	M	30/01/2009
Itanhaem	21476	475319100	RDA - FºFº - Ø 150 mm	1.593,70	M	31/07/2009
Itanhaem	773733	60225113	HIDRÔMETRO QN 0,75 - MÁX 1,5M³/H	1.583,00	UN	15/09/2009
Itanhaem	25116	404091400	RDA - PVC - Ø 50 mm	1.546,00	M	31/10/1983
Itanhaem	15821	402323100	RDA - PVC - Ø 50 mm	1.533,00	M	30/06/1983
Itanhaem	125302	406082700	RDA - PVC - Ø 50 mm	1.532,00	M	30/04/1983
Itanhaem	87842	412922800	RDA - PVC - Ø 50 mm	1.520,00	M	31/03/1999
Itanhaem	115287	409182700	RDA - PVC - Ø 50 mm	1.518,71	M	31/12/1983
Itanhaem	70956	408670800	RDA - PVC - Ø 50 mm	1.517,04	M	31/10/1983
Itanhaem	110250	438377300	RDA - PVC - Ø 50 mm	1.516,29	M	30/01/2009
Itanhaem	129880	403918800	RDA - FºFº - Ø 50 mm	1.500,00	M	31/08/1983
Itanhaem	788406	600280400	HIDRÔMETRO QN 0,75 - MÁX 1,5M³/H	1.500,00	UN	31/05/2009
Itanhaem	171616	405527900	RDA - PVC - Ø 50 mm	1.486,00	M	30/06/1983
Itanhaem	94267	438380500	RDA - PVC - Ø 50 mm	1.484,93	M	30/01/2009
Itanhaem	133023	474722500	RDA - PVC - Ø 50 mm	1.481,76	M	30/04/2009
Itanhaem	220086	475319200	LIGAÇÃO DE ÁGUA	1.460,00	UN	31/05/2009
Itanhaem	20605	438379600	RDA - PVC - Ø 50 mm	1.454,24	M	30/01/2009
Itanhaem	20732	416580300	RDA - PVC - Ø 100 mm	1.454,00	M	15/10/2009
Itanhaem	38697	402791400	RDA - FºFº - Ø 50 mm	1.443,00	M	31/05/1983
Itanhaem	92658	438376700	RDA - PVC - Ø 50 mm	1.409,72	M	30/01/2009
Itanhaem	121513	408267300	RDA - FºFº - Ø 150 mm	1.404,00	M	30/11/1983
Itanhaem	18965	417067500	RDA - PVC - Ø 50 mm	1.385,00	M	15/10/2009
Itanhaem	94470	416753400	RDA - PVC - Ø 100 mm	1.382,00	M	28/02/2009
Itanhaem	70438	411061800	RDA - PVC - Ø 50 mm	1.370,00	M	31/10/1999
Itanhaem	137384	410437000	RDA - PVC - Ø 50 mm	1.364,16	M	30/06/1999
Itanhaem	27245	438379000	RDA - PVC - Ø 50 mm	1.357,38	M	30/01/2009
Itanhaem	26813	438381100	RDA - PVC - Ø 50 mm	1.334,63	M	30/01/2009
Itanhaem	160786	405411800	RDA - FºFº - Ø 150 mm	1.327,00	M	31/05/1983
Itanhaem	91549	411833700	RDA - PVC - Ø 50 mm	1.317,00	M	15/04/1999
Itanhaem	170914	438380900	RDA - PVC - Ø 50 mm	1.299,38	M	30/01/2009
Itanhaem	103132	402791900	RDA - FºFº - Ø 50 mm	1.297,00	M	31/10/1983
Itanhaem	99643	438377700	RDA - PVC - Ø 50 mm	1.289,76	M	30/01/2009
Itanhaem	39315	409177100	RDA - PVC - Ø 50 mm	1.277,38	M	31/12/1983
Itanhaem	45631	438380700	RDA - PVC - Ø 50 mm	1.259,94	M	30/01/2009
Itanhaem	112173	409544400	RDA - PVC - Ø 50 mm	1.243,00	M	31/08/1983





Município	Número do Imobilizado	Número do Imobilizado de Origem	Descrição do Bem Patrimonial	Quantidade	Unidade de Medida	Data da Incorporação
Itanhaem	59425	414773900	RDA - PVC - Ø 100 mm	1.233,00	M	31/05/1999
Itanhaem	12437	430209300	RDA - PVC - Ø 100 mm	1.231,00	M	31/10/2011
Itanhaem	108172	475546000	ADUTORA - AÇO - Ø >= 900 mm	1.226,37	M	28/02/2011
Itanhaem	74999	405411900	RDA - FºFº - Ø 200 mm	1.194,00	M	31/05/1988
Itanhaem	141219	402791700	RDA - FºFº - Ø 50 mm	1.189,00	M	31/07/1988
Itanhaem	115174	475768800	RDA - DEFOFO - Ø 200 mm	1.182,90	M	31/12/2011
Itanhaem	25987	438383600	RDA - FºFº - Ø 350 mm	1.174,99	M	30/01/2000
Itanhaem	104736	438381500	RDA - PVC - Ø 50 mm	1.172,18	M	30/01/2000
Itanhaem	109818	438383500	RDA - FºFº - Ø 300 mm	1.160,96	M	30/01/2000
Itanhaem	8304	400199900	TERRENO	1.150,00	M2	31/12/1979
Itanhaem	151867	409501900	RDA - PVC - Ø 50 mm	1.149,00	M	31/07/1988
Itanhaem	25290	438380800	RDA - PVC - Ø 50 mm	1.131,96	M	30/01/2000
Itanhaem	65626	438383400	AAB - FºFº - Ø >= 400 mm	1.120,71	M	30/01/2000
Itanhaem	126881	400957900	RDA - FºFº - Ø 50 mm	1.114,00	M	31/07/1988
Itanhaem	78063	408539900	RDA - PVC - Ø 50 mm	1.087,80	M	30/06/1988
Itanhaem	190999	418916100	LIGAÇÃO DE ÁGUA	1.076,00	UN	31/08/2000
Itanhaem	170097	416753300	AAT - PVC - Ø 50 mm	1.070,00	M	28/02/2000
Itanhaem	193716	475242000	LIGAÇÃO DE ÁGUA	1.061,00	UN	31/08/2011
Itanhaem	150146	409955600	RDA - FºFº - Ø 200 mm	1.060,00	M	30/06/1999
Itanhaem	19779	475413600	RDA - PVC - Ø 50 mm	1.020,00	M	30/09/2011
Itanhaem	13435	409907500	RDA - PVC - Ø 50 mm	1.014,00	M	31/05/1999
Itanhaem	20525	413254000	RDA - PVC - Ø 50 mm	1.007,00	M	15/10/1999
Itanhaem	128261	417361100	RDA - PVC - Ø 50 mm	1.001,00	M	31/05/2000
Itanhaem	169160	416207300	LINHA DE RECALQUE DE ÁGUA	995,00	M	31/01/2000
Itanhaem	12390	400891100	RDA - FºFº - Ø 50 mm	989,00	M	30/06/1988
Itanhaem	55080	412542700	RDA - PVC - Ø 50 mm	981,00	M	15/07/1999
Itanhaem	66878	412596200	RDA - PVC - Ø 50 mm	981,00	M	15/08/1999
Itanhaem	84430	412923100	RDA - FºFº - Ø 200 mm	978,90	M	31/03/1999
Itanhaem	150205	411017300	RDA - PVC - Ø 50 mm	976,00	M	30/09/1992
Itanhaem	8133	402163100	TERRENO	975,13	M2	31/08/2000
Itanhaem	12896	412923000	RDA - FºFº - Ø 150 mm	973,80	M	31/03/1999
Itanhaem	106410	409128400	RDA - PVC - Ø 50 mm	966,00	M	31/10/1988
Itanhaem	161504	402514000	RDA - FºFº - Ø 300 mm	963,10	M	31/12/1980
Itanhaem	8554	401345900	TERRENO	960,00	M2	30/06/1991
Itanhaem	779898	600485100	HIDRÔMETRO QN 0,75 - MÁX 1,5M³/H	960,00	UN	31/05/2012
Itanhaem	106455	412648700	RDA - PVC - Ø 50 mm	951,00	M	15/09/1999
Itanhaem	35677	410823500	RDA - PVC - Ø 50 mm	946,68	M	30/04/1992
Itanhaem	83571	410781200	RDA - PVC - Ø 50 mm	946,68	M	31/03/1992
Itanhaem	116983	410856700	RDA - PVC - Ø 50 mm	946,68	M	31/05/1992
Itanhaem	15909	416616900	RDA - PVC - Ø 100 mm	945,00	M	15/11/2002





CÓPIA DE DOCUMENTO ASSINADO DIGITALMENTE POR: MARIA RENATA DI RENZO PAULO. Sistema e-TCESP. Para obter informações sobre assinatura e/ou ver o arquivo original acesse <http://e-processo.ice.sp.gov.br> - link "Validar documento digital" e informe o código do documento: 3-HWXR-N9LF-6NC6-3FAX

Município	Número do Imobilizado	Número do Imobilizado de Origem	Descrição do Bem Patrimonial	Quantidade	Unidade de Medida	Data da Incorporação
Itanhaem	46636	438381200	RDA - PVC - Ø 50 mm	944,66	M	30/01/2009
Itanhaem	72435	402718700	RDA - FºFº - Ø 50 mm	935,30	M	31/05/1981
Itanhaem	170690	475769200	RDA - PVC - Ø 75 mm	930,15	M	31/12/2011
Itanhaem	181611	475769500	LIGAÇÃO DE ÁGUA	912,00	UN	31/12/2011
Itanhaem	89178	438379100	RDA - PVC - Ø 50 mm	910,55	M	30/01/2009
Itanhaem	153187	438379800	RDA - PVC - Ø 50 mm	909,79	M	30/01/2009
Itanhaem	101281	416285300	RDA - PVC - Ø 50 mm	908,00	M	15/03/2009
Itanhaem	85258	411220700	RDA - PVC - Ø 50 mm	905,52	M	15/02/1999
Itanhaem	58761	475891800	RDA - FºFº - Ø 100 mm	903,00	M	31/07/2011
Itanhaem	19470	473941300	RDA - PVC - Ø 50 mm	893,76	M	31/12/2011
Itanhaem	176740	438380000	RDA - PVC - Ø 50 mm	891,86	M	30/01/2009
Itanhaem	46512	410890900	RDA - PVC - Ø 50 mm	887,00	M	30/06/1999
Itanhaem	169270	410974900	RDA - PVC - Ø 50 mm	887,00	M	31/08/1999
Itanhaem	122874	438379300	RDA - PVC - Ø 50 mm	886,90	M	30/01/2009
Itanhaem	29105	412838900	RDA - PVC - Ø 50 mm	882,00	M	15/01/1999
Itanhaem	71424	438379500	RDA - PVC - Ø 50 mm	875,95	M	30/01/2009
Itanhaem	1185446	1156172	RDA - PVC - Ø 50 mm	870,00	M	31/12/2011
Itanhaem	76363	409947100	RDA - PVC - Ø 50 mm	860,00	M	30/06/1999
Itanhaem	44129	438377200	RDA - PVC - Ø 50 mm	859,41	M	30/01/2009
Itanhaem	121667	402791500	RDA - FºFº - Ø 50 mm	856,00	M	30/06/1981
Itanhaem	1185432	1156173	RDA - PVC - Ø 50 mm	856,00	M	31/12/2011
Itanhaem	58498	438380300	RDA - PVC - Ø 50 mm	852,33	M	30/01/2009
Itanhaem	26055	412797700	RDA - PVC - Ø 50 mm	851,00	M	15/12/1999
Itanhaem	27860	411939100	RDA - PVC - Ø 50 mm	850,00	M	30/06/1999
Itanhaem	126475	411900900	RDA - PVC - Ø 50 mm	847,00	M	15/05/1999
Itanhaem	30874	417271300	RDA - PVC - Ø 50 mm	846,00	M	15/03/2009
Itanhaem	168444	403115400	AAB - FºFº - Ø >= 400 mm	844,20	M	31/05/1981
Itanhaem	205711	417237100	LIGAÇÃO DE ÁGUA	844,00	UN	29/02/2009
Itanhaem	23036	411935400	RDA - PVC - Ø 50 mm	832,00	M	15/06/1999
Itanhaem	18973	412488500	RDA - PVC - Ø 50 mm	831,00	M	15/06/1999
Itanhaem	215298	416540700	LIGAÇÃO DE ÁGUA	827,00	UN	31/10/2009
Itanhaem	24260	410120100	RDA - PVC - Ø 50 mm	824,00	M	31/10/1999
Itanhaem	27741	438379700	RDA - PVC - Ø 50 mm	809,61	M	30/01/2009
Itanhaem	56086	402795000	RDA - FºFº - Ø 50 mm	797,00	M	31/08/1981
Itanhaem	104292	402791800	RDA - FºFº - Ø 50 mm	797,00	M	31/08/1981
Itanhaem	165342	411502400	RDA - PVC - Ø 50 mm	796,00	M	31/08/1999
Itanhaem	74921	405576600	RDA - PVC - Ø 100 mm	792,00	M	31/07/1981
Itanhaem	62675	438376900	RDA - PVC - Ø 50 mm	764,14	M	30/01/2009
Itanhaem	133363	403745600	RDA - FºFº - Ø 50 mm	740,00	M	31/03/1982
Itanhaem	16727	438377900	RDA - PVC - Ø 50 mm	729,25	M	30/01/2009
Itanhaem	24942	438376800	RDA - PVC - Ø 50 mm	727,72	M	30/01/2009





CÓPIA DE DOCUMENTO ASSINADO DIGITALMENTE POR: MARIA RENATA DI RENZO PAULO. Sistema e-TCESP. Para obter informações sobre assinatura e/ou ver o arquivo original acesse http://e-processo.ice.sp.gov.br - link "Validar documento digital" e informe o código do documento: 3-HWXR-N9LF-6NC6-3FAX

Município	Número do Imobilizado	Número do Imobilizado de Origem	Descrição do Bem Patrimonial	Quantidade	Unidade de Medida	Data da Incorporação
Itanhaem	156198	416580200	RDA - PVC - Ø 50 mm	713,69	M	15/10/2002
Itanhaem	145787	438381300	RDA - PVC - Ø 50 mm	710,74	M	30/01/2009
Itanhaem	246422	417456800	LIGAÇÃO DE ÁGUA	690,00	UN	31/08/2006
Itanhaem	119399	411258400	RDA - PVC - Ø 50 mm	682,00	M	15/03/1998
Itanhaem	172242	438385200	LINHA DE RECALQUE DE ÁGUA	679,55	M	30/01/2006
Itanhaem	50891	406918900	RDA - FºFº - Ø 200 mm	679,40	M	31/05/1988
Itanhaem	69155	410573000	RDA - PVC - Ø 50 mm	676,00	M	30/09/1998
Itanhaem	123318	405576700	RDA - PVC - Ø 50 mm	666,00	M	31/07/1988
Itanhaem	46975	411185200	RDA - PVC - Ø 50 mm	662,00	M	15/01/1998
Itanhaem	171692	416616800	RDA - PVC - Ø 50 mm	655,00	M	15/11/2006
Itanhaem	232192	413372200	LIGAÇÃO DE ÁGUA	644,00	UN	31/12/1998
Itanhaem	778386	60241176	HIDRÔMETRO QN 0,75 - MÁX 1,5M³/H	640,00	UN	15/02/2006
Itanhaem	778470	602392900	HIDRÔMETRO QN 0,75 - MÁX 1,5M³/H	630,00	UN	20/03/2006
Itanhaem	786531	602456400	HIDRÔMETRO QN 0,75 - MÁX 1,5M³/H	630,00	UN	13/04/2006
Itanhaem	795523	602337900	HIDRÔMETRO QN 0,75 - MÁX 1,5M³/H	630,00	UN	17/02/2006
Itanhaem	795531	602278200	HIDRÔMETRO QN 0,75 - MÁX 1,5M³/H	630,00	UN	23/01/2006
Itanhaem	148911	411147700	RDA - PVC - Ø 50 mm	628,00	M	31/12/1998
Itanhaem	38910	438382100	RDA - PVC - Ø 50 mm	623,00	M	30/01/2006
Itanhaem	19956	438377500	RDA - PVC - Ø 50 mm	615,47	M	30/01/2006
Itanhaem	122495	410164500	RDA - PVC - Ø 50 mm	615,00	M	30/11/1998
Itanhaem	55757	438378600	RDA - PVC - Ø 50 mm	606,48	M	30/01/2006
Itanhaem	106158	410315200	RDA - PVC - Ø 50 mm	600,00	M	31/03/1998
Itanhaem	788867	60239631	HIDRÔMETRO QN 0,75 - MÁX 1,5M³/H	600,00	UN	15/12/2006
Itanhaem	793078	60243342	HIDRÔMETRO QN 0,75 - MÁX 1,5M³/H	600,00	UN	15/05/2006
Itanhaem	793211	60241177	HIDRÔMETRO QN 0,75 - MÁX 1,5M³/H	600,00	UN	15/02/2006
Itanhaem	777760	602096200	HIDRÔMETRO QN 0,75 - MÁX 1,5M³/H	600,00	UN	18/11/2006
Itanhaem	781837	603804800	HIDRÔMETRO QN 0,75 - MÁX 1,5M³/H	600,00	UN	05/09/2006
Itanhaem	784938	603898000	HIDRÔMETRO QN 0,75 - MÁX 1,5M³/H	600,00	UN	31/10/2006
Itanhaem	789501	602612300	HIDRÔMETRO QN 0,75 - MÁX 1,5M³/H	600,00	UN	29/05/2006
Itanhaem	793666	602087400	HIDRÔMETRO QN 0,75 - MÁX 1,5M³/H	600,00	UN	12/11/2011
Itanhaem	795380	602209300	HIDRÔMETRO QN 0,75 - MÁX 1,5M³/H	600,00	UN	27/12/2011





Município	Número do Imobilizado	Número do Imobilizado de Origem	Descrição do Bem Patrimonial	Quantidade	Unidade de Medida	Data da Incorporação
Itanhaem	231536	419692600	LIGAÇÃO DE ÁGUA	597,00	UN	31/01/2009
Itanhaem	244943	414620500	LIGAÇÃO DE ÁGUA	593,00	UN	28/02/1999
Itanhaem	102281	411185400	RDA - PVC - Ø 100 mm	588,00	M	15/01/1999
Itanhaem	78292	411110200	RDA - PVC - Ø 50 mm	585,00	M	30/11/1999
Itanhaem	39285	410615600	RDA - PVC - Ø 50 mm	582,00	M	31/10/1999
Itanhaem	75610	474593200	RDA - PVC - Ø 50 mm	580,00	M	30/04/2009
Itanhaem	123222	417557000	RDA - PVC - Ø 50 mm	579,00	M	15/10/2009
Itanhaem	119025	414774300	AAT - FºFº - Ø 600 mm	576,00	M	31/05/1999
Itanhaem	35050	474590900	RDA - PVC - Ø 50 mm	575,00	M	31/07/2009
Itanhaem	153390	409741600	RDA - PVC - Ø 50 mm	571,00	M	31/01/1999
Itanhaem	18718	414222600	RDA - PVC - Ø 100 mm	554,19	M	30/09/1999
Itanhaem	172974	408993900	RDA - PVC - Ø 50 mm	552,72	M	31/08/1999
Itanhaem	162333	402719100	RDA - FºFº - Ø 150 mm	549,60	M	30/09/1999
Itanhaem	153955	408897000	RDA - PVC - Ø 100 mm	548,02	M	31/05/1999
Itanhaem	169771	408993600	RDA - PVC - Ø 50 mm	546,84	M	31/08/1999
Itanhaem	84269	416451000	RDA - PVC - Ø 50 mm	541,00	M	15/07/2009
Itanhaem	127785	402791300	RDA - FºFº - Ø 50 mm	532,00	M	30/04/1999
Itanhaem	133965	416875200	RDA - PVC - Ø 50 mm	525,00	M	15/05/2009
Itanhaem	22195	412212700	RDA - PVC - Ø 50 mm	520,00	M	15/12/1999
Itanhaem	12431	412923400	AAB - FºFº - Ø >= 400 mm	516,63	M	31/03/1999
Itanhaem	49240	409502100	RDA - PVC - Ø 100 mm	513,00	M	31/07/1999
Itanhaem	786459	60210753	HIDRÔMETRO QN 0,75 - MÁX 1,5M³/H	510,00	UN	15/06/2009
Itanhaem	30447	438378000	RDA - PVC - Ø 50 mm	507,42	M	30/01/2009
Itanhaem	53412	417641800	RDA - PVC - Ø 50 mm	504,00	M	15/12/2009
Itanhaem	120540	400200900	AAT - AMIANTO - Ø >= 150 mm	504,00	M	31/12/1999
Itanhaem	187165	413213300	LIGAÇÃO DE ÁGUA	504,00	UN	30/09/1999
Itanhaem	94407	410239100	RDA - PVC - Ø 50 mm	500,00	M	31/01/1999
Itanhaem	163271	410201200	RDA - PVC - Ø 50 mm	500,00	M	31/12/1999
Itanhaem	780061	600410400	HIDRÔMETRO QN 0,75 - MÁX 1,5M³/H	500,00	UN	22/01/2010
Itanhaem	783275	60244367	HIDRÔMETRO QN 0,75 - MÁX 1,5M³/H	500,00	UN	15/06/2009
Itanhaem	785073	600330200	HIDRÔMETRO QN 0,75 - MÁX 1,5M³/H	500,00	UN	16/12/2009
Itanhaem	786727	600232600	HIDRÔMETRO QN 0,75 - MÁX 1,5M³/H	500,00	UN	03/11/2009
Itanhaem	787598	600113500	HIDRÔMETRO QN 0,75 - MÁX 1,5M³/H	500,00	UN	17/09/2009
Itanhaem	788210	60245103	HIDRÔMETRO QN 0,75 - MÁX 1,5M³/H	500,00	UN	15/07/2009
Itanhaem	789372	600040700	HIDRÔMETRO QN 0,75 - MÁX 1,5M³/H	500,00	UN	18/08/2009





Município	Número do Imobilizado	Número do Imobilizado de Origem	Descrição do Bem Patrimonial	Quantidade	Unidade de Medida	Data da Incorporação
Itanhaem	781701	605101000	HIDRÔMETRO QN 0,75 - MÁX 1,5M³/H	500,00	UN	30/06/2015
Itanhaem	792325	605804000	HIDRÔMETRO QN 0,75 - MÁX 1,5M³/H	500,00	UN	25/09/2015
Itanhaem	795807	600460400	HIDRÔMETRO QN 0,75 - MÁX 1,5M³/H	500,00	UN	31/05/2015
Itanhaem	45330	413313900	RDA - PVC - Ø 50 mm	498,00	M	15/11/1998
Itanhaem	155429	438378100	RDA - PVC - Ø 50 mm	497,43	M	30/01/2000
Itanhaem	45545	408688200	RDA - PVC - Ø 50 mm	493,92	M	31/10/1998
Itanhaem	13696	400787400	RDA - PVC - Ø 50 mm	489,00	M	30/06/1998
Itanhaem	39566	402513700	RDA - FºFº - Ø 150 mm	482,00	M	31/12/1998
Itanhaem	73907	400202200	RDA - AMIANTO - Ø <= 100 mm	480,00	M	31/12/1997
Itanhaem	170141	402767400	RDA - FºFº - Ø 150 mm	475,00	M	31/01/1998
Itanhaem	57722	438382200	RDA - PVC - Ø 50 mm	469,38	M	30/01/2000
Itanhaem	15836	406285400	RDA - PVC - Ø 50 mm	462,00	M	31/07/1998
Itanhaem	12711	406634400	RDA - PVC - Ø 50 mm	459,00	M	31/12/1998
Itanhaem	252570	430209500	LIGAÇÃO DE ÁGUA	456,00	UN	31/10/2015
Itanhaem	22601	438384100	AAT - PVC - Ø 50 mm	454,63	M	30/01/2000
Itanhaem	162601	404514400	RDA - PVC - Ø 50 mm	453,00	M	31/01/1998
Itanhaem	31020	415405700	RDA - PVC - Ø 50 mm	452,00	M	15/07/2000
Itanhaem	796257	606094000	HIDRÔMETRO QN 0,75 - MÁX 1,5M³/H	440,00	UN	27/01/2015
Itanhaem	53594	410673600	RDA - PVC - Ø 50 mm	435,12	M	31/12/1998
Itanhaem	134232	404091300	RDA - FºFº - Ø 50 mm	424,00	M	31/10/1998
Itanhaem	773235	60207517	HIDRÔMETRO QN 0,75 - MÁX 1,5M³/H	420,00	UN	15/02/2000
Itanhaem	54412	438384000	AAT - AMIANTO - Ø >= 150 mm	416,96	M	30/01/2000
Itanhaem	108095	438382000	RDA - PVC - Ø 50 mm	414,09	M	30/01/2000
Itanhaem	178220	417776800	RDA - PVC - Ø 50 mm	414,00	M	15/02/2000
Itanhaem	40391	400996600	RDA - PVC - Ø 50 mm	412,00	M	31/12/1997
Itanhaem	137600	475431200	RDA - PVC - Ø 50 mm	411,00	M	31/10/2015
Itanhaem	22279	438381900	RDA - PVC - Ø 50 mm	410,04	M	30/01/2000
Itanhaem	1185448	1156171	RDA - PVC - Ø 50 mm	410,00	M	31/12/2015
Itanhaem	134336	405946100	RDA - PVC - Ø 100 mm	407,00	M	31/12/1998
Itanhaem	27907	413358200	RDA - PVC - Ø 50 mm	405,00	M	15/12/1998
Itanhaem	135038	401005100	RDA - PVC - Ø 50 mm	405,00	M	31/12/1997
Itanhaem	792306	60238606	HIDRÔMETRO QN 0,75 - MÁX 1,5M³/H	405,00	UN	15/11/2000
Itanhaem	781699	606379700	HIDRÔMETRO QN 1,5 - MÁX 3M³/H	405,00	UN	31/10/2016
Itanhaem	794452	601220500	HIDRÔMETRO QN 0,75 - MÁX 1,5M³/H	400,00	UN	22/12/2010



CÓPIA DE DOCUMENTO ASSINADO DIGITALMENTE POR: MARIA RENATA DI RENZO PAULO. Sistema e-TCESP. Para obter informações sobre assinatura e/ou ver o arquivo original acesse <http://le-processo.ite.sp.gov.br> - link "Validar documento digital" e informe o código do documento: 3-HWXR-N9LF-6NC6-3FAX



Município	Número do Imobilizado	Número do Imobilizado de Origem	Descrição do Bem Patrimonial	Quantidade	Unidade de Medida	Data da Incorporação
Itanhaem	777925	604456800	HIDRÔMETRO QN 0,75 - MÁX 1,5M ³ /H	400,00	UN	31/08/2014
Itanhaem	780430	604543200	HIDRÔMETRO QN 0,75 - MÁX 1,5M ³ /H	400,00	UN	31/08/2014
Itanhaem	789867	603495200	HIDRÔMETRO QN 0,75 - MÁX 1,5M ³ /H	400,00	UN	31/01/2014
Itanhaem	789913	602884500	HIDRÔMETRO QN 0,75 - MÁX 1,5M ³ /H	400,00	UN	13/09/2014
Itanhaem	790609	603407700	HIDRÔMETRO QN 0,75 - MÁX 1,5M ³ /H	400,00	UN	12/04/2014
Itanhaem	793460	603057800	HIDRÔMETRO QN 0,75 - MÁX 1,5M ³ /H	400,00	UN	31/01/2014
Itanhaem	794049	602809100	HIDRÔMETRO QN 0,75 - MÁX 1,5M ³ /H	400,00	UN	13/08/2014
Itanhaem	797554	603913700	HIDRÔMETRO QN 0,75 - MÁX 1,5M ³ /H	400,00	UN	21/10/2013
Itanhaem	798422	604297500	HIDRÔMETRO QN 0,75 - MÁX 1,5M ³ /H	400,00	UN	31/10/2014
Itanhaem	801077	603654100	HIDRÔMETRO QN 0,75 - MÁX 1,5M ³ /H	400,00	UN	08/07/2013
Itanhaem	92641	405690600	AAB - FºFº - Ø >= 400 mm	398,53	M	30/09/1984
Itanhaem	220484	418021600	LIGAÇÃO DE ÁGUA	397,00	UN	30/09/2005
Itanhaem	38829	475972500	RDA - PVC - Ø 50 mm	395,00	M	30/09/2015
Itanhaem	32688	438381400	RDA - PVC - Ø 50 mm	394,97	M	30/01/2005
Itanhaem	91526	438377600	RDA - PVC - Ø 50 mm	394,86	M	30/01/2005
Itanhaem	109085	475546100	AAT - AÇO - Ø >= 700 mm	393,70	M	28/02/2015
Itanhaem	139291	438378500	RDA - PVC - Ø 50 mm	389,26	M	30/01/2005
Itanhaem	166730	409123100	RDA - PVC - Ø 50 mm	387,00	M	31/10/1988
Itanhaem	37202	402167400	RDA - PVC - Ø 50 mm	384,00	M	30/11/1975
Itanhaem	48316	418411900	RDA - PVC - Ø 50 mm	383,00	M	15/07/2006
Itanhaem	26135	409028300	RDA - PVC - Ø 50 mm	381,00	M	31/08/1988
Itanhaem	46623	474592600	RDA - PVC - Ø 50 mm	372,00	M	30/09/2013
Itanhaem	194029	476508500	LIGAÇÃO DE ÁGUA	371,00	UN	31/10/2016
Itanhaem	784343	605791200	HIDRÔMETRO QN 0,75 - MÁX 1,5M ³ /H	370,00	UN	21/09/2015
Itanhaem	18454	438377800	RDA - PVC - Ø 50 mm	364,93	M	30/01/2005
Itanhaem	25729	409325200	RDA - PVC - Ø 50 mm	364,56	M	31/03/1989
Itanhaem	161299	416915400	RDA - PVC - Ø 50 mm	364,00	M	15/06/2003
Itanhaem	63795	409860300	RDA - PVC - Ø 50 mm	363,00	M	30/04/1990
Itanhaem	138159	474723000	RDA - PVC - Ø 50 mm	362,00	M	30/04/2014
Itanhaem	773238	60186001	HIDRÔMETRO QN 0,75 - MÁX 1,5M ³ /H	360,00	UN	15/04/2004
Itanhaem	780134	60188160	HIDRÔMETRO QN 0,75 - MÁX 1,5M ³ /H	360,00	UN	15/07/2004





Município	Número do Imobilizado	Número do Imobilizado de Origem	Descrição do Bem Patrimonial	Quantidade	Unidade de Medida	Data da Incorporação
Itanhaem	784575	60185255	HIDRÔMETRO QN 0,75 - MÁX 1,5M ³ /H	360,00	UN	15/03/2004
Itanhaem	786005	60196292	HIDRÔMETRO QN 0,75 - MÁX 1,5M ³ /H	360,00	UN	15/01/2004
Itanhaem	792094	60191995	HIDRÔMETRO QN 0,75 - MÁX 1,5M ³ /H	360,00	UN	15/11/2004
Itanhaem	794631	60205748	HIDRÔMETRO QN 0,75 - MÁX 1,5M ³ /H	360,00	UN	15/12/2004
Itanhaem	795512	60199928	HIDRÔMETRO QN 0,75 - MÁX 1,5M ³ /H	360,00	UN	15/06/2004
Itanhaem	797512	60220856	HIDRÔMETRO QN 0,75 - MÁX 1,5M ³ /H	360,00	UN	15/05/2004
Itanhaem	781353	605045100	HIDRÔMETRO QN 0,75 - MÁX 1,5M ³ /H	360,00	UN	08/12/2014
Itanhaem	792082	603311700	HIDRÔMETRO QN 0,75 - MÁX 1,5M ³ /H	360,00	UN	11/03/2014
Itanhaem	37903	414318800	RDA - PVC - Ø 50 mm	359,16	M	15/09/1999
Itanhaem	23949	409623800	RDA - PVC - Ø 50 mm	358,00	M	31/10/1989
Itanhaem	22849	400200600	RDA - PVC - Ø 100 mm	355,00	M	31/12/1979
Itanhaem	47928	438379200	RDA - PVC - Ø 50 mm	354,27	M	30/01/2009
Itanhaem	53004	474722700	RDA - PVC - Ø 50 mm	353,00	M	30/04/2014
Itanhaem	115349	438378400	RDA - PVC - Ø 50 mm	351,65	M	30/01/2009
Itanhaem	44395	401046000	RDA - PVC - Ø 50 mm	350,00	M	31/01/1979
Itanhaem	14027	412291000	RDA - PVC - Ø 50 mm	348,00	M	15/02/1999
Itanhaem	52613	413588700	RDA - PVC - Ø 50 mm	346,00	M	15/05/1999
Itanhaem	35390	409578700	RDA - PVC - Ø 50 mm	344,00	M	30/09/1989
Itanhaem	69706	405024000	AAT - FºFº - Ø >= 700 mm	343,10	M	30/11/1989
Itanhaem	106285	409700100	RDA - PVC - Ø 50 mm	338,00	M	31/12/1989
Itanhaem	12821	411295700	RDA - PVC - Ø 50 mm	336,00	M	15/04/1999
Itanhaem	76275	409502000	RDA - PVC - Ø 50 mm	336,00	M	31/07/1989
Itanhaem	25328	475769000	RDA - Ø 300 mm	332,00	M	31/12/2019
Itanhaem	17706	417842500	RDA - PVC - Ø 100 mm	331,65	M	30/04/2009
Itanhaem	792292	604977400	HIDRÔMETRO QN 0,75 - MÁX 1,5M ³ /H	331,00	UN	11/11/2014
Itanhaem	782697	60182649	HIDRÔMETRO QN 0,75 - MÁX 1,5M ³ /H	330,00	UN	15/12/2003
Itanhaem	789380	60202363	HIDRÔMETRO QN 0,75 - MÁX 1,5M ³ /H	330,00	UN	15/08/2005
Itanhaem	196194	412557300	LIGAÇÃO DE ÁGUA	327,00	UN	31/07/1995
Itanhaem	780703	60179592	HIDRÔMETRO QN 0,75 - MÁX 1,5M ³ /H	320,00	UN	15/09/2003
Itanhaem	787141	60180664	HIDRÔMETRO QN 0,75 - MÁX 1,5M ³ /H	320,00	UN	15/10/2003
Itanhaem	122703	410030500	RDA - PVC - Ø 50 mm	319,00	M	31/08/1990



CÓPIA DE DOCUMENTO ASSINADO DIGITALMENTE POR: MARIA RENATA DI RENZO PAULO. Sistema e-TCESP. Para obter informações sobre assinatura e/ou ver o arquivo original acesse <http://e-processo.ice.sp.gov.br> - link "Validar documento digital" e informe o código do documento: 3-HWXR-N9LF-6NC6-3FAX



Município	Número do Imobilizado	Número do Imobilizado de Origem	Descrição do Bem Patrimonial	Quantidade	Unidade de Medida	Data da Incorporação
Itanhaem	66177	473941200	RDA - PVC - Ø 50 mm	317,52	M	31/12/2012
Itanhaem	22461	401046400	RDA - PVC - Ø 50 mm	315,00	M	31/01/1978
Itanhaem	22953	416367700	RDA - PVC - Ø 50 mm	314,00	M	15/05/2000
Itanhaem	22874	401046100	RDA - PVC - Ø 50 mm	312,00	M	31/01/1978
Itanhaem	109090	406603600	RDA - PVC - Ø 50 mm	311,28	M	31/10/1988
Itanhaem	783290	602152200	HIDRÔMETRO QN 0,75 - MÁX 1,5M³/H	311,00	UN	07/12/2014
Itanhaem	786917	601927400	HIDRÔMETRO QN 0,75 - MÁX 1,5M³/H	310,00	UN	12/09/2014
Itanhaem	93393	409241900	RDA - PVC - Ø 50 mm	307,00	M	31/01/1988
Itanhaem	256919	409491200	LIGAÇÃO DE ÁGUA	306,00	UN	31/07/1988
Itanhaem	175926	413324100	LIGAÇÃO DE ÁGUA	304,00	UN	30/11/1995
Itanhaem	55524	400202400	RDA - AMIANTO - Ø 150 mm	300,00	M	31/12/1978
Itanhaem	141187	411941800	RDA - PVC - Ø 50 mm	300,00	M	30/06/1995
Itanhaem	144018	412386700	RDA - PVC - Ø 50 mm	300,00	M	30/04/1995
Itanhaem	146527	411941400	RDA - PVC - Ø 50 mm	300,00	M	30/06/1995
Itanhaem	152888	411941300	RDA - PVC - Ø 50 mm	300,00	M	30/06/1995
Itanhaem	776449	60228750	HIDRÔMETRO QN 0,75 - MÁX 1,5M³/H	300,00	UN	15/12/2000
Itanhaem	777552	60245104	HIDRÔMETRO QN 0,75 - MÁX 1,5M³/H	300,00	UN	15/07/2000
Itanhaem	782128	60231169	HIDRÔMETRO QN 0,75 - MÁX 1,5M³/H	300,00	UN	15/03/2000
Itanhaem	789891	60242061	HIDRÔMETRO QN 0,75 - MÁX 1,5M³/H	300,00	UN	15/03/2000
Itanhaem	793405	60223975	HIDRÔMETRO QN 0,75 - MÁX 1,5M³/H	300,00	UN	15/08/2000
Itanhaem	794701	60229639	HIDRÔMETRO QN 0,75 - MÁX 1,5M³/H	300,00	UN	15/01/2000
Itanhaem	798666	60230392	HIDRÔMETRO QN 0,75 - MÁX 1,5M³/H	300,00	UN	15/02/2000
Itanhaem	798898	60171323	HIDRÔMETRO QN 0,75 - MÁX 1,5M³/H	300,00	UN	15/12/2000
Itanhaem	801551	60233489	HIDRÔMETRO QN 0,75 - MÁX 1,5M³/H	300,00	UN	15/06/2000
Itanhaem	802059	60242062	HIDRÔMETRO QN 0,75 - MÁX 1,5M³/H	300,00	UN	15/03/2000
Itanhaem	777277	605185900	HIDRÔMETRO QN 0,75 - MÁX 1,5M³/H	300,00	UN	30/06/2011
Itanhaem	777613	602332400	HIDRÔMETRO QN 0,75 - MÁX 1,5M³/H	300,00	UN	14/02/2011
Itanhaem	780043	605537100	HIDRÔMETRO QN 0,75 - MÁX 1,5M³/H	300,00	UN	01/06/2015
Itanhaem	781894	604357300	HIDRÔMETRO QN 0,75 - MÁX 1,5M³/H	300,00	UN	31/10/2014



CÓPIA DE DOCUMENTO ASSINADO DIGITALMENTE POR: MARIA RENATA DI RENZO PAULO. Sistema e-TCESP. Para obter informações sobre assinatura e/ou ver o arquivo original acesse <http://e-processo.ice.sp.gov.br> - link "Validar documento digital" e informe o código do documento: 3-HWWE-3P8D-5YXB-5PAX



Município	Número do Imobilizado	Número do Imobilizado de Origem	Descrição do Bem Patrimonial	Quantidade	Unidade de Medida	Data da Incorporação
Itanhaem	783366	604607800	HIDRÔMETRO QN 0,75 - MÁX 1,5M³/H	300,00	UN	31/08/2014
Itanhaem	783778	603609200	HIDRÔMETRO QN 0,75 - MÁX 1,5M³/H	300,00	UN	31/01/2014
Itanhaem	787239	603577600	HIDRÔMETRO QN 0,75 - MÁX 1,5M³/H	300,00	UN	31/01/2014
Itanhaem	788199	602195100	HIDRÔMETRO QN 0,75 - MÁX 1,5M³/H	300,00	UN	20/12/2014
Itanhaem	788301	602095000	HIDRÔMETRO QN 0,75 - MÁX 1,5M³/H	300,00	UN	17/11/2014
Itanhaem	788363	603767500	HIDRÔMETRO QN 0,75 - MÁX 1,5M³/H	300,00	UN	20/08/2014
Itanhaem	790657	604713000	HIDRÔMETRO QN 0,75 - MÁX 1,5M³/H	300,00	UN	19/08/2014
Itanhaem	791206	603460200	HIDRÔMETRO QN 0,75 - MÁX 1,5M³/H	300,00	UN	31/01/2014
Itanhaem	792111	603434300	HIDRÔMETRO QN 0,75 - MÁX 1,5M³/H	300,00	UN	31/01/2014
Itanhaem	797087	603240800	HIDRÔMETRO QN 0,75 - MÁX 1,5M³/H	300,00	UN	13/02/2014
Itanhaem	797458	602960600	HIDRÔMETRO QN 0,75 - MÁX 1,5M³/H	300,00	UN	31/01/2014
Itanhaem	797526	604657100	HIDRÔMETRO QN 0,75 - MÁX 1,5M³/H	300,00	UN	30/06/2014
Itanhaem	798238	603405700	HIDRÔMETRO QN 0,75 - MÁX 1,5M³/H	300,00	UN	31/01/2014
Itanhaem	801256	603541400	HIDRÔMETRO QN 0,75 - MÁX 1,5M³/H	300,00	UN	31/01/2014
Itanhaem	801658	603314000	HIDRÔMETRO QN 0,75 - MÁX 1,5M³/H	300,00	UN	31/01/2014
Itanhaem	1145925	607038200	HIDRÔMETRO QN 0,75 - MÁX 1,5M³/H	300,00	UN	02/01/2014
Itanhaem	183710	401706000	LIGAÇÃO DE ÁGUA	298,00	UN	31/12/1977
Itanhaem	251467	417091000	LIGAÇÃO DE ÁGUA	295,00	UN	30/11/2000
Itanhaem	84106	401046800	RDA - PVC - Ø 50 mm	287,00	M	31/01/1977
Itanhaem	154807	475768900	RDA - Ø 250 mm	287,00	M	31/12/2014
Itanhaem	216682	401794400	LIGAÇÃO DE ÁGUA	286,00	UN	31/10/1977
Itanhaem	8347	401346500	TERRENO	280,76	M2	31/10/1999
Itanhaem	792731	601904700	HIDRÔMETRO QN 0,75 - MÁX 1,5M³/H	280,00	UN	02/09/2014
Itanhaem	794997	60197748	HIDRÔMETRO QN 0,75 - MÁX 1,5M³/H	280,00	UN	15/03/2000
Itanhaem	13517	438382600	RDA - PVC - Ø 50 mm	277,29	M	30/01/2009
Itanhaem	10171	407643400	CASA DE BOMBA	277,14	UN	30/11/2002
Itanhaem	146226	406523700	RDA - PVC - Ø 50 mm	276,36	M	30/11/1985





CÓPIA DE DOCUMENTO ASSINADO DIGITALMENTE POR: MARIA RENATA DI RENZO PAULO. Sistema e-TCESP. Para obter informações sobre assinatura e/ou ver o arquivo original acesse http://e-processo.ice.sp.gov.br - link "Validar documento digital" e informe o código do documento: 3-HWWE-3P8D-5YXB-5PAX

Município	Número do Imobilizado	Número do Imobilizado de Origem	Descrição do Bem Patrimonial	Quantidade	Unidade de Medida	Data da Incorporação
Itanhaem	785994	605717500	HIDRÔMETRO QN 0,75 - MÁX 1,5M ³ /H	270,00	UN	18/08/2015
Itanhaem	787460	606243800	HIDRÔMETRO QN 1,5 - MÁX 3M ³ /H	270,00	UN	23/03/2015
Itanhaem	784828	601997500	HIDRÔMETRO QN 0,75 - MÁX 1,5M ³ /H	269,00	UN	10/10/2015
Itanhaem	8115	401346400	TERRENO	266,00	M2	31/05/1995
Itanhaem	8409	401345800	TERRENO	266,00	M2	31/12/1995
Itanhaem	225465	413051900	LIGAÇÃO DE ÁGUA	266,00	UN	15/06/1995
Itanhaem	29480	416749600	RDA - PVC - Ø 50 mm	265,00	M	15/02/2005
Itanhaem	105621	411493700	RDA - PVC - Ø 50 mm	265,00	M	15/09/1995
Itanhaem	1143182	476630100	LIGAÇÃO DE ÁGUA	265,00	UN	31/03/2015
Itanhaem	116469	409460900	RDA - PVC - Ø 50 mm	264,00	M	30/06/1995
Itanhaem	151593	416124300	RDA - PVC - Ø 50 mm	260,00	M	15/11/2005
Itanhaem	777314	60219075	HIDRÔMETRO QN 0,75 - MÁX 1,5M ³ /H	260,00	UN	15/03/2005
Itanhaem	781606	60183355	HIDRÔMETRO QN 0,75 - MÁX 1,5M ³ /H	260,00	UN	15/01/2005
Itanhaem	791947	60200955	HIDRÔMETRO QN 0,75 - MÁX 1,5M ³ /H	260,00	UN	15/07/2005
Itanhaem	21722	474722400	RDA - PVC - Ø 50 mm	260,00	M	30/04/2005
Itanhaem	45307	409314500	RDA - PVC - Ø 50 mm	255,00	M	31/03/1995
Itanhaem	47648	413876100	RDA - PVC - Ø 50 mm	255,00	M	15/11/1995
Itanhaem	152532	412170600	RDA - PVC - Ø 50 mm	252,00	M	15/11/1995
Itanhaem	33897	403846800	RDA - FºFº - Ø 50 mm	250,00	M	30/04/1995
Itanhaem	182894	411507400	LIGAÇÃO DE ÁGUA	247,00	UN	31/08/1995
Itanhaem	188584	413966900	LIGAÇÃO DE ÁGUA	247,00	UN	15/02/1995
Itanhaem	202771	414481600	LIGAÇÃO DE ÁGUA	245,00	UN	15/12/1995
Itanhaem	30186	402855600	RDA - PVC - Ø 50 mm	244,00	M	31/03/1995
Itanhaem	119179	417488900	RDA - PVC - Ø 50 mm	243,00	M	15/08/2005
Itanhaem	8090	400200400	TERRENO	240,00	M2	30/11/1995
Itanhaem	8150	401346800	TERRENO	240,00	M2	31/07/1995
Itanhaem	8224	401346200	TERRENO	240,00	M2	31/05/1995
Itanhaem	8292	401346700	TERRENO	240,00	M2	31/07/1995
Itanhaem	8556	400200300	TERRENO	240,00	M2	30/11/1995
Itanhaem	8558	401346600	TERRENO	240,00	M2	31/07/1995
Itanhaem	8867	400200500	TERRENO	240,00	M2	30/11/1995
Itanhaem	791014	60236202	HIDRÔMETRO QN 0,75 - MÁX 1,5M ³ /H	240,00	UN	15/09/2005
Itanhaem	27716	474722300	RDA - PVC - Ø 50 mm	240,00	M	30/04/2005
Itanhaem	211043	412249300	LIGAÇÃO DE ÁGUA	239,00	UN	15/01/1995
Itanhaem	106463	438382500	RDA - PVC - Ø 50 mm	237,95	M	30/01/2005
Itanhaem	16222	475410900	RDA - PVC - Ø 50 mm	236,00	M	30/09/2014





Município	Número do Imobilizado	Número do Imobilizado de Origem	Descrição do Bem Patrimonial	Quantidade	Unidade de Medida	Data da Incorporação
Itanhaem	50463	416039400	RDA - PVC - Ø 50 mm	235,00	M	15/09/2001
Itanhaem	258703	414309900	LIGAÇÃO DE ÁGUA	235,00	UN	15/09/1999
Itanhaem	107926	402718500	AAB - FºFº - Ø >= 400 mm	234,03	M	31/12/1998
Itanhaem	97849	430209200	RDA - PVC - Ø 75 mm	234,00	M	31/10/2011
Itanhaem	64180	405690700	LINHA DE RECALQUE DE ÁGUA	233,69	M	30/09/1998
Itanhaem	239775	411282000	LIGAÇÃO DE ÁGUA	233,00	UN	15/04/1999
Itanhaem	217005	411999700	LIGAÇÃO DE ÁGUA	232,00	UN	31/08/1999
Itanhaem	58478	409362300	RDA - PVC - Ø 50 mm	230,00	M	30/04/1998
Itanhaem	25385	417599600	RDA - PVC - Ø 50 mm	228,00	M	15/11/2000
Itanhaem	8160	401346100	TERRENO	227,00	M2	31/05/1998
Itanhaem	8446	401346000	TERRENO	226,00	M2	31/07/1998
Itanhaem	99997	409817200	RDA - PVC - Ø 50 mm	225,00	M	31/03/1999
Itanhaem	123564	409658800	RDA - PVC - Ø 50 mm	225,00	M	30/11/1998
Itanhaem	132417	412034500	RDA - PVC - Ø 50 mm	223,00	M	15/08/1999
Itanhaem	15760	406154000	RDA - PVC - Ø 50 mm	222,00	M	31/05/1998
Itanhaem	18838	412685700	RDA - PVC - Ø 50 mm	222,00	M	15/10/1999
Itanhaem	212936	414136000	LIGAÇÃO DE ÁGUA	222,00	UN	15/06/1999
Itanhaem	780737	601847500	HIDRÔMETRO QN 0,75 - MÁX 1,5M³/H	220,00	UN	12/08/2011
Itanhaem	780867	60227395	HIDRÔMETRO QN 0,75 - MÁX 1,5M³/H	220,00	UN	15/11/2000
Itanhaem	781860	60206241	HIDRÔMETRO QN 0,75 - MÁX 1,5M³/H	220,00	UN	15/01/2000
Itanhaem	796135	60214526	HIDRÔMETRO QN 0,75 - MÁX 1,5M³/H	220,00	UN	15/10/2000
Itanhaem	791939	604097000	HIDRÔMETRO QN 0,75 - MÁX 1,5M³/H	220,00	UN	09/01/2011
Itanhaem	28308	432953000	ADUTORA - AÇO - Ø >= 900 mm	218,31	M	30/06/2011
Itanhaem	17275	412432300	RDA - PVC - Ø 50 mm	214,00	M	15/05/1999
Itanhaem	62833	474590800	RDA - PVC - Ø 50 mm	211,00	M	30/09/2011
Itanhaem	63217	405575900	RDA - PVC - Ø 50 mm	210,00	M	31/07/1998
Itanhaem	178200	405317100	RDA - PVC - Ø 50 mm	210,00	M	31/03/1998
Itanhaem	773149	60226147	HIDRÔMETRO QN 0,75 - MÁX 1,5M³/H	210,00	UN	15/10/2000
Itanhaem	780275	60226148	HIDRÔMETRO QN 0,75 - MÁX 1,5M³/H	210,00	UN	15/10/2000
Itanhaem	793410	60202362	HIDRÔMETRO QN 0,75 - MÁX 1,5M³/H	210,00	UN	15/08/2000
Itanhaem	795371	60172997	HIDRÔMETRO QN 0,75 - MÁX 1,5M³/H	210,00	UN	15/02/2000
Itanhaem	773281	605293200	HIDRÔMETRO QN 0,75 - MÁX 1,5M³/H	210,00	UN	13/03/2015
Itanhaem	191296	414335500	LIGAÇÃO DE ÁGUA	209,00	UN	15/10/1998

CÓPIA DE DOCUMENTO ASSINADO DIGITALMENTE POR: MARIA RENATA DI RENZO PAULO. Sistema e-TCESP. Para obter informações sobre assinatura e/ou ver o arquivo original acesse <http://e-processo.ice.sp.gov.br> - link 'Validar documento digital' e informe o código do documento: 3-HWWE-3P8D-5YXB-5PAXX



Município	Número do Imobilizado	Número do Imobilizado de Origem	Descrição do Bem Patrimonial	Quantidade	Unidade de Medida	Data da Incorporação
Itanhaem	787298	603163700	HIDRÔMETRO QN 0,75 - MÁX 1,5M ³ /H	200,00	UN	08/01/2013
Itanhaem	787450	604207300	HIDRÔMETRO QN 0,75 - MÁX 1,5M ³ /H	200,00	UN	18/02/2013
Itanhaem	788123	604097100	HIDRÔMETRO QN 0,75 - MÁX 1,5M ³ /H	200,00	UN	09/01/2013
Itanhaem	789025	605423200	HIDRÔMETRO QN 0,75 - MÁX 1,5M ³ /H	200,00	UN	28/04/2013
Itanhaem	790826	603168500	HIDRÔMETRO QN 0,75 - MÁX 1,5M ³ /H	200,00	UN	31/01/2013
Itanhaem	792088	604564900	HIDRÔMETRO QN 0,75 - MÁX 1,5M ³ /H	200,00	UN	25/06/2013
Itanhaem	793171	605534700	HIDRÔMETRO QN 0,75 - MÁX 1,5M ³ /H	200,00	UN	28/05/2013
Itanhaem	793401	604473900	HIDRÔMETRO QN 0,75 - MÁX 1,5M ³ /H	200,00	UN	22/05/2013
Itanhaem	793407	604696800	HIDRÔMETRO QN 0,75 - MÁX 1,5M ³ /H	200,00	UN	11/08/2013
Itanhaem	795631	603344900	HIDRÔMETRO QN 0,75 - MÁX 1,5M ³ /H	200,00	UN	31/01/2013
Itanhaem	796255	603739900	HIDRÔMETRO QN 0,75 - MÁX 1,5M ³ /H	200,00	UN	08/08/2013
Itanhaem	796414	604326300	HIDRÔMETRO QN 0,75 - MÁX 1,5M ³ /H	200,00	UN	03/04/2013
Itanhaem	796664	603106400	HIDRÔMETRO QN 0,75 - MÁX 1,5M ³ /H	200,00	UN	31/01/2013
Itanhaem	796740	604717300	HIDRÔMETRO QN 0,75 - MÁX 1,5M ³ /H	200,00	UN	30/06/2013
Itanhaem	797055	604407500	HIDRÔMETRO QN 0,75 - MÁX 1,5M ³ /H	200,00	UN	31/10/2013
Itanhaem	797298	604058600	HIDRÔMETRO QN 0,75 - MÁX 1,5M ³ /H	200,00	UN	31/10/2013
Itanhaem	798563	604172400	HIDRÔMETRO QN 0,75 - MÁX 1,5M ³ /H	200,00	UN	31/10/2013
Itanhaem	801451	603823100	HIDRÔMETRO QN 0,75 - MÁX 1,5M ³ /H	200,00	UN	11/09/2013
Itanhaem	802514	602891900	HIDRÔMETRO QN 0,75 - MÁX 1,5M ³ /H	200,00	UN	17/09/2013
Itanhaem	125331	473941400	RDA - PVC - Ø 50 mm	199,92	M	31/12/2013
Itanhaem	155624	402719000	RDA - PVC - Ø 100 mm	199,55	M	30/09/1988
Itanhaem	251046	414184500	LIGAÇÃO DE ÁGUA	196,00	UN	15/07/1999
Itanhaem	167159	403847000	RDA - FºFº - Ø 150 mm	195,00	M	30/04/1988
Itanhaem	249832	410180900	LIGAÇÃO DE ÁGUA	195,00	UN	31/12/1999
Itanhaem	776837	601516200	HIDRÔMETRO QN 0,75 - MÁX 1,5M ³ /H	195,00	UN	07/05/2011

CÓPIA DE DOCUMENTO ASSINADO DIGITALMENTE POR: MARIA RENATA DI RENZO PAULO. Sistema e-TCESP. Para obter informações sobre assinatura e/ou ver o arquivo original acesse <http://e-processo.ice.sp.gov.br> - link 'Validar documento digital' e informe o código do documento: 3-HWWE-3P8D-5YXB-5PAXX



Município	Número do Imobilizado	Número do Imobilizado de Origem	Descrição do Bem Patrimonial	Quantidade	Unidade de Medida	Data da Incorporação
Itanhaem	788830	601569800	HIDRÔMETRO QN 0,75 - MÁX 1,5M ³ /H	195,00	UN	19/05/2011
Itanhaem	142913	412078700	RDA - PVC - Ø 50 mm	194,00	M	15/09/1999
Itanhaem	170538	417516000	RDA - PVC - Ø 50 mm	194,00	M	15/09/2000
Itanhaem	33649	408540000	RDA - PVC - Ø 50 mm	193,88	M	30/06/1998
Itanhaem	50046	474693000	RDA - PVC - Ø 50 mm	192,00	M	30/04/2011
Itanhaem	16280	413841300	AAT - FºFº - Ø >= 700 mm	191,35	M	31/10/1999
Itanhaem	13658	414494900	RDA - PVC - Ø 50 mm	190,00	M	15/12/1999
Itanhaem	788175	605912100	HIDRÔMETRO QN 0,75 - MÁX 1,5M ³ /H	190,00	UN	05/11/2011
Itanhaem	75014	474590700	RDA - PVC - Ø 50 mm	188,16	M	30/09/2011
Itanhaem	33030	402718400	AAB - FºFº - Ø >= 400 mm	187,29	M	31/12/1998
Itanhaem	69244	416712900	RDA - PVC - Ø 50 mm	187,00	M	15/01/2000
Itanhaem	106729	416679700	RDA - PVC - Ø 50 mm	187,00	M	15/12/2000
Itanhaem	214233	417350400	LIGAÇÃO DE ÁGUA	187,00	UN	15/05/2000
Itanhaem	71724	412922300	AAB - FºFº - Ø >= 400 mm	186,90	M	31/03/1999
Itanhaem	18793	411943700	RDA - FºFº - Ø 300 mm	186,07	M	30/06/1999
Itanhaem	8486	401346300	TERRENO	186,00	M2	31/05/1998
Itanhaem	189401	410873600	LIGAÇÃO DE ÁGUA	185,00	UN	30/06/1999
Itanhaem	785975	606045800	HIDRÔMETRO QN 0,75 - MÁX 1,5M ³ /H	185,00	UN	06/01/2011
Itanhaem	128768	417271500	RDA - PVC - Ø 100 mm	182,00	M	15/03/2000
Itanhaem	255848	414524200	LIGAÇÃO DE ÁGUA	182,00	UN	15/01/1999
Itanhaem	247728	411313700	LIGAÇÃO DE ÁGUA	181,00	UN	30/06/1999
Itanhaem	229182	475503700	LIGAÇÃO DE ÁGUA	181,00	UN	30/09/2011
Itanhaem	78032	400786200	RDA - PVC - Ø 50 mm	180,00	M	30/06/1998
Itanhaem	773098	60196291	HIDRÔMETRO QN 0,75 - MÁX 1,5M ³ /H	180,00	UN	15/01/2000
Itanhaem	773830	60222911	HIDRÔMETRO QN 0,75 - MÁX 1,5M ³ /H	180,00	UN	15/07/2000
Itanhaem	776588	60179593	HIDRÔMETRO QN 0,75 - MÁX 1,5M ³ /H	180,00	UN	15/09/2000
Itanhaem	776977	60197096	HIDRÔMETRO QN 0,75 - MÁX 1,5M ³ /H	180,00	UN	15/02/2000
Itanhaem	781618	60189827	HIDRÔMETRO QN 0,75 - MÁX 1,5M ³ /H	180,00	UN	15/09/2000
Itanhaem	782170	60198698	HIDRÔMETRO QN 0,75 - MÁX 1,5M ³ /H	180,00	UN	15/04/2000
Itanhaem	783115	60191224	HIDRÔMETRO QN 0,75 - MÁX 1,5M ³ /H	180,00	UN	15/10/2000
Itanhaem	783918	60198697	HIDRÔMETRO QN 0,75 - MÁX 1,5M ³ /H	180,00	UN	15/04/2005
Itanhaem	784152	60202829	HIDRÔMETRO QN 0,75 - MÁX 1,5M ³ /H	180,00	UN	15/09/2005

Departamento de Controladoria e Planejamento Integrado - RSC

Pág. 21

Márcio Aurélio Gomes dos Santos

Arqº Ruy Santos

Engº Sérgio Bekerman
Superintendente da Unidade deMaria Helena Aíves
Dep. de Controladoria e

Autenticar documento em <http://camarazeropapel.itanhaem.sp.leg.br/autenticidade> com o identificador 35003600370039003A00540052004100. Documento assinado digitalmente conforme MP nº 2.200-2/2001, que institui a Infra-estrutura de Chaves Públicas Brasileira - ICP-Brasil.

CÓPIA DE DOCUMENTO ASSINADO DIGITALMENTE POR: MARIA RENATA DI RENZO PAULO. Sistema e-TCESP. Para obter informações sobre assinatura e/ou ver o arquivo original acesse <http://e-processo.ice.sp.gov.br> - link "Validar documento digital" e informe o código do documento: 3-HWWE-3P8D-5YXB-5PAX



Município	Número do Imobilizado	Número do Imobilizado de Origem	Descrição do Bem Patrimonial	Quantidade	Unidade de Medida	Data da Incorporação
Itanhaem	786617	60208291	HIDRÔMETRO QN 0,75 - MÁX 1,5M³/H	180,00	UN	15/03/2006
Itanhaem	786824	60225114	HIDRÔMETRO QN 0,75 - MÁX 1,5M³/H	180,00	UN	15/09/2006
Itanhaem	787362	60203833	HIDRÔMETRO QN 0,75 - MÁX 1,5M³/H	180,00	UN	15/10/2006
Itanhaem	787491	60199425	HIDRÔMETRO QN 0,75 - MÁX 1,5M³/H	180,00	UN	15/05/2006
Itanhaem	787826	60210010	HIDRÔMETRO QN 0,75 - MÁX 1,5M³/H	180,00	UN	15/05/2006
Itanhaem	788895	60204608	HIDRÔMETRO QN 0,75 - MÁX 1,5M³/H	180,00	UN	15/11/2006
Itanhaem	790214	60187728	HIDRÔMETRO QN 0,75 - MÁX 1,5M³/H	180,00	UN	15/06/2006
Itanhaem	790959	60189013	HIDRÔMETRO QN 0,75 - MÁX 1,5M³/H	180,00	UN	15/08/2006
Itanhaem	794420	60232044	HIDRÔMETRO QN 0,75 - MÁX 1,5M³/H	180,00	UN	15/04/2006
Itanhaem	794522	60197097	HIDRÔMETRO QN 0,75 - MÁX 1,5M³/H	180,00	UN	15/02/2006
Itanhaem	795805	60184192	HIDRÔMETRO QN 0,75 - MÁX 1,5M³/H	180,00	UN	15/02/2006
Itanhaem	796145	60191225	HIDRÔMETRO QN 0,75 - MÁX 1,5M³/H	180,00	UN	15/10/2006
Itanhaem	796614	60192926	HIDRÔMETRO QN 0,75 - MÁX 1,5M³/H	180,00	UN	15/12/2006
Itanhaem	797138	60209282	HIDRÔMETRO QN 0,75 - MÁX 1,5M³/H	180,00	UN	15/04/2006
Itanhaem	798431	60199424	HIDRÔMETRO QN 0,75 - MÁX 1,5M³/H	180,00	UN	15/05/2006
Itanhaem	798511	60203834	HIDRÔMETRO QN 0,75 - MÁX 1,5M³/H	180,00	UN	15/10/2006
Itanhaem	798864	60205749	HIDRÔMETRO QN 0,75 - MÁX 1,5M³/H	180,00	UN	15/12/2006
Itanhaem	801428	60186810	HIDRÔMETRO QN 0,75 - MÁX 1,5M³/H	180,00	UN	15/05/2006
Itanhaem	92609	473941100	RDA - PVC - Ø 50 mm	180,00	M	31/12/2011
Itanhaem	179554	474722900	RDA - PVC - Ø 50 mm	180,00	M	30/04/2011
Itanhaem	786523	606015200	HIDRÔMETRO QN 0,75 - MÁX 1,5M³/H	180,00	UN	16/12/2011
Itanhaem	796489	602953200	HIDRÔMETRO QN 0,75 - MÁX 1,5M³/H	180,00	UN	13/10/2011
Itanhaem	83076	415244100	RDA - PVC - Ø 50 mm	175,00	M	15/03/2009
Itanhaem	91271	419629900	RDA - PVC - Ø 50 mm	175,00	M	15/12/2008
Itanhaem	91131	409548800	RDA - FºFº - Ø 50 mm	174,61	M	31/08/1989
Itanhaem	192682	419891100	LIGAÇÃO DE ÁGUA	173,00	UN	31/07/2009

CÓPIA DE DOCUMENTO ASSINADO DIGITALMENTE POR: MARIA RENATA DI RENZO PAULO. Sistema e-TCESP. Para obter informações sobre assinatura e/ou ver o arquivo original acesse <http://e-processo.ice.sp.gov.br> - link 'Validar documento digital' e informe o código do documento: 3-HWWE-3P8D-5YXB-5PAX





Município	Número do Imobilizado	Número do Imobilizado de Origem	Descrição do Bem Patrimonial	Quantidade	Unidade de Medida	Data da Incorporação
Itanhaem	189691	414044000	LIGAÇÃO DE ÁGUA	172,00	UN	15/04/1998
Itanhaem	212342	404288100	LIGAÇÃO DE ÁGUA	172,00	UN	30/11/1982
Itanhaem	162072	419886300	RDA - PVC - Ø 50 mm	171,00	M	31/07/2000
Itanhaem	1145700	606427200	HIDRÔMETRO QN 1,5 - MÁX 3M³/H	170,00	UN	31/01/2011
Itanhaem	81117	401004500	RDA - PVC - Ø 50 mm	169,00	M	31/03/1977
Itanhaem	24503	405946200	RDA - PVC - Ø 50 mm	168,00	M	31/12/1982
Itanhaem	24361	401045500	RDA - PVC - Ø 50 mm	164,00	M	31/01/1977
Itanhaem	205147	410249200	LIGAÇÃO DE ÁGUA	164,00	UN	28/02/1999
Itanhaem	172680	409093800	LIGAÇÃO DE ÁGUA	163,00	UN	31/10/1982
Itanhaem	127003	438383100	AAT - FºFº - Ø >= 700 mm	162,02	M	30/01/2000
Itanhaem	208169	416907300	LIGAÇÃO DE ÁGUA	162,00	UN	15/06/2000
Itanhaem	20980	409778400	RDA - PVC - Ø 50 mm	160,00	M	28/02/1999
Itanhaem	795816	60220857	HIDRÔMETRO QN 0,75 - MÁX 1,5M³/H	160,00	UN	15/05/2000
Itanhaem	774215	605726600	HIDRÔMETRO QN 0,75 - MÁX 1,5M³/H	160,00	UN	21/08/2011
Itanhaem	779152	602978200	HIDRÔMETRO QN 0,75 - MÁX 1,5M³/H	160,00	UN	23/10/2011
Itanhaem	785277	605034900	HIDRÔMETRO QN 0,75 - MÁX 1,5M³/H	160,00	UN	30/06/2011
Itanhaem	787533	603577200	HIDRÔMETRO QN 0,75 - MÁX 1,5M³/H	160,00	UN	06/06/2011
Itanhaem	796993	605677400	HIDRÔMETRO QN 0,75 - MÁX 1,5M³/H	160,00	UN	31/07/2011
Itanhaem	134141	438382300	RDA - PVC - Ø 50 mm	159,00	M	30/01/2000
Itanhaem	202429	409636000	LIGAÇÃO DE ÁGUA	158,00	UN	30/11/1982
Itanhaem	83818	409239200	RDA - PVC - Ø 50 mm	157,12	M	31/01/1982
Itanhaem	786533	605586600	HIDRÔMETRO QN 0,75 - MÁX 1,5M³/H	155,00	UN	19/06/2011
Itanhaem	229481	409928700	LIGAÇÃO DE ÁGUA	154,00	UN	30/06/1999
Itanhaem	12864	408306500	RDA - PVC - Ø 50 mm	152,10	M	31/12/1982
Itanhaem	774477	60171324	HIDRÔMETRO QN 0,75 - MÁX 1,5M³/H	152,00	UN	15/12/2000
Itanhaem	15260	404515400	RDA - PVC - Ø 50 mm	150,00	M	28/02/1982
Itanhaem	57615	404663200	RDA - PVC - Ø 50 mm	150,00	M	30/04/1982
Itanhaem	173751	410370100	LIGAÇÃO DE ÁGUA	150,00	UN	31/05/1999
Itanhaem	779095	601675400	HIDRÔMETRO QN 0,75 - MÁX 1,5M³/H	150,00	UN	21/06/2011
Itanhaem	780161	60206242	HIDRÔMETRO QN 0,75 - MÁX 1,5M³/H	150,00	UN	15/01/2000
Itanhaem	784283	601675500	HIDRÔMETRO QN 0,75 - MÁX 1,5M³/H	150,00	UN	21/06/2011



CÓPIA DE DOCUMENTO ASSINADO DIGITALMENTE POR: MARIA RENATA DI RENZO PAULO. Sistema e-TCESP. Para obter informações sobre assinaturas e/ou ver o arquivo original acesse <http://e-processo.ice.sp.gov.br> - link "Validar documento digital" e informe o código do documento: 3-HWWE-3P8D-5YXB-5PAX



Município	Número do Imobilizado	Número do Imobilizado de Origem	Descrição do Bem Patrimonial	Quantidade	Unidade de Medida	Data da Incorporação
Itanhaem	786855	60168782	HIDRÔMETRO QN 1,5 - MÁX 3M³/H	150,00	UN	15/10/2002
Itanhaem	797866	60227394	HIDRÔMETRO QN 0,75 - MÁX 1,5M³/H	150,00	UN	15/11/2000
Itanhaem	801001	60181383	HIDRÔMETRO QN 0,75 - MÁX 1,5M³/H	150,00	UN	15/11/2000
Itanhaem	801812	60172998	HIDRÔMETRO QN 1,5 - MÁX 3M³/H	150,00	UN	15/02/2000
Itanhaem	779045	605080100	HIDRÔMETRO QN 0,75 - MÁX 1,5M³/H	150,00	UN	24/12/2011
Itanhaem	782922	604870000	HIDRÔMETRO QN 0,75 - MÁX 1,5M³/H	150,00	UN	30/06/2011
Itanhaem	786766	605215700	HIDRÔMETRO QN 0,75 - MÁX 1,5M³/H	150,00	UN	12/02/2011
Itanhaem	789123	605370000	HIDRÔMETRO QN 0,75 - MÁX 1,5M³/H	150,00	UN	06/04/2011
Itanhaem	796340	605128600	HIDRÔMETRO QN 0,75 - MÁX 1,5M³/H	150,00	UN	15/01/2011
Itanhaem	801906	604840000	HIDRÔMETRO QN 0,75 - MÁX 1,5M³/H	150,00	UN	30/06/2011
Itanhaem	17048	402718600	AAB - FºFº - Ø >= 400 mm	149,50	M	31/12/1980
Itanhaem	31898	417673300	RDA - PVC - Ø 50 mm	149,50	M	15/01/2000
Itanhaem	49026	412333100	RDA - PVC - Ø 50 mm	148,00	M	15/03/1999
Itanhaem	195627	403964600	LIGAÇÃO DE ÁGUA	147,00	UN	31/08/1982
Itanhaem	198897	408809600	LIGAÇÃO DE ÁGUA	145,00	UN	29/02/1988
Itanhaem	238103	408839900	LIGAÇÃO DE ÁGUA	145,00	UN	31/03/1988
Itanhaem	181867	417387500	LIGAÇÃO DE ÁGUA	143,00	UN	15/06/2004
Itanhaem	228039	409608000	LIGAÇÃO DE ÁGUA	143,00	UN	31/10/1989
Itanhaem	248819	404431500	LIGAÇÃO DE ÁGUA	143,00	UN	31/12/1982
Itanhaem	11206	407643800	EEAT - ESTAÇÃO ELEVATÓRIA DE ÁGUA TRATAD	140,25	UN	30/11/2002
Itanhaem	109102	413715300	RDA - PVC - Ø 50 mm	140,00	M	15/08/1997
Itanhaem	214553	414256500	LIGAÇÃO DE ÁGUA	140,00	UN	15/08/1998
Itanhaem	250981	402821800	LIGAÇÃO DE ÁGUA	140,00	UN	28/02/1981
Itanhaem	782791	601097000	HIDRÔMETRO QN 0,75 - MÁX 1,5M³/H	140,00	UN	05/11/2010
Itanhaem	35269	474686700	RDA - PVC - Ø 50 mm	140,00	M	31/07/2014
Itanhaem	778332	603713000	HIDRÔMETRO QN 0,75 - MÁX 1,5M³/H	140,00	UN	31/07/2013
Itanhaem	780420	603247300	HIDRÔMETRO QN 0,75 - MÁX 1,5M³/H	140,00	UN	15/02/2013
Itanhaem	791830	604700000	HIDRÔMETRO QN 0,75 - MÁX 1,5M³/H	140,00	UN	30/06/2015
Itanhaem	49220	432704300	RDA - PVC - Ø 50 mm	138,94	M	30/11/2011
Itanhaem	134626	413406500	RDA - PVC - Ø 50 mm	137,00	M	15/01/1997





CÓPIA DE DOCUMENTO ASSINADO DIGITALMENTE POR: MARIA RENATA DI RENZO PAULO. Sistema e-TCESP. Para obter informações sobre assinatura e/ou ver o arquivo original acesse http://e-processo.ice.sp.gov.br - link Validar documento digital e informe o código do documento: 3-HWWE-3P8D-5YXB-5PAX

Município	Número do Imobilizado	Número do Imobilizado de Origem	Descrição do Bem Patrimonial	Quantidade	Unidade de Medida	Data da Incorporação
Itanhaem	242362	416866200	LIGAÇÃO DE ÁGUA	137,00	UN	15/05/2003
Itanhaem	257976	409842400	LIGAÇÃO DE ÁGUA	136,00	UN	30/04/1999
Itanhaem	87442	403919000	RDA - FºFº - Ø 150 mm	135,00	M	31/08/1988
Itanhaem	785022	601556200	HIDRÔMETRO QN 0,75 - MÁX 1,5M³/H	135,00	UN	16/05/2011
Itanhaem	784845	602953600	HIDRÔMETRO QN 0,75 - MÁX 1,5M³/H	135,00	UN	15/10/2011
Itanhaem	785644	604927200	HIDRÔMETRO QN 0,75 - MÁX 1,5M³/H	135,00	UN	24/10/2011
Itanhaem	180855	408698900	LIGAÇÃO DE ÁGUA	133,00	UN	30/11/1988
Itanhaem	204617	408435900	LIGAÇÃO DE ÁGUA	133,00	UN	30/04/1988
Itanhaem	8908	400202000	RESERVATÓRIO APOIADO	132,80	UN	31/12/1977
Itanhaem	148092	413841400	AAT - FºFº - Ø >= 700 mm	132,00	M	31/10/1999
Itanhaem	219442	408753300	LIGAÇÃO DE ÁGUA	131,00	UN	31/12/1988
Itanhaem	222927	417442100	LIGAÇÃO DE ÁGUA	131,00	UN	15/07/2000
Itanhaem	251531	408122300	LIGAÇÃO DE ÁGUA	131,00	UN	31/08/1988
Itanhaem	142202	476036600	RDA - PVC - Ø 50 mm	130,00	M	30/09/2011
Itanhaem	796906	604505500	HIDRÔMETRO QN 0,75 - MÁX 1,5M³/H	130,00	UN	31/08/2011
Itanhaem	201750	409895400	LIGAÇÃO DE ÁGUA	129,00	UN	31/05/1999
Itanhaem	239134	405999700	LIGAÇÃO DE ÁGUA	129,00	UN	31/03/1988
Itanhaem	251085	417305300	LIGAÇÃO DE ÁGUA	129,00	UN	15/04/2000
Itanhaem	28395	473941500	RDA - PVC - Ø 50 mm	129,00	M	31/12/2011
Itanhaem	198002	414005400	LIGAÇÃO DE ÁGUA	128,00	UN	15/03/1999
Itanhaem	228205	414098000	LIGAÇÃO DE ÁGUA	128,00	UN	15/05/1999
Itanhaem	176083	405916500	LIGAÇÃO DE ÁGUA	127,00	UN	28/02/1988
Itanhaem	242799	409552000	LIGAÇÃO DE ÁGUA	127,00	UN	30/09/1988
Itanhaem	42699	402855700	RDA - PVC - Ø 100 mm	126,00	M	31/03/1988
Itanhaem	224189	402706500	LIGAÇÃO DE ÁGUA	125,00	UN	31/12/1988
Itanhaem	36586	475413400	RDA - PVC - Ø 50 mm	125,00	M	30/09/2011
Itanhaem	30128	416252900	RDA - PVC - Ø 50 mm	124,00	M	15/02/2000
Itanhaem	200151	412069900	LIGAÇÃO DE ÁGUA	124,00	UN	15/09/1999
Itanhaem	244036	412707400	LIGAÇÃO DE ÁGUA	124,00	UN	15/11/1999
Itanhaem	143911	438383000	AAB - FºFº - Ø >= 400 mm	123,56	M	30/01/2000
Itanhaem	43998	409274500	RDA - PVC - Ø 50 mm	123,00	M	28/02/1988
Itanhaem	191884	406244500	LIGAÇÃO DE ÁGUA	123,00	UN	31/07/1988
Itanhaem	177215	402751500	LIGAÇÃO DE ÁGUA	122,00	UN	31/01/1988
Itanhaem	231973	408893800	LIGAÇÃO DE ÁGUA	122,00	UN	31/05/1988
Itanhaem	220681	403643400	LIGAÇÃO DE ÁGUA	121,00	UN	31/01/1988
Itanhaem	221862	417249900	LIGAÇÃO DE ÁGUA	121,00	UN	15/03/2004
Itanhaem	198690	412396800	LIGAÇÃO DE ÁGUA	120,00	UN	30/04/1995
Itanhaem	228946	417765600	LIGAÇÃO DE ÁGUA	120,00	UN	15/02/2005





Município	Número do Imobilizado	Número do Imobilizado de Origem	Descrição do Bem Patrimonial	Quantidade	Unidade de Medida	Data da Incorporação
Itanhaem	238504	405424800	LIGAÇÃO DE ÁGUA	120,00	UN	31/05/1984
Itanhaem	779029	60216187	HIDRÔMETRO QN 0,75 - MÁX 1,5M³/H	120,00	UN	15/12/2000
Itanhaem	791780	60222910	HIDRÔMETRO QN 0,75 - MÁX 1,5M³/H	120,00	UN	15/07/2000
Itanhaem	794697	60218267	HIDRÔMETRO QN 0,75 - MÁX 1,5M³/H	120,00	UN	15/02/2000
Itanhaem	802659	602878900	HIDRÔMETRO QN 0,75 - MÁX 1,5M³/H	120,00	UN	11/09/2011
Itanhaem	204724	410550500	LIGAÇÃO DE ÁGUA	119,00	UN	30/09/1999
Itanhaem	211010	417510100	LIGAÇÃO DE ÁGUA	119,00	UN	15/09/2000
Itanhaem	251006	405873500	LIGAÇÃO DE ÁGUA	118,00	UN	31/01/1988
Itanhaem	191512	414570100	LIGAÇÃO DE ÁGUA	117,00	UN	15/02/1999
Itanhaem	256316	406382900	LIGAÇÃO DE ÁGUA	117,00	UN	30/09/1988
Itanhaem	238742	405044200	LIGAÇÃO DE ÁGUA	116,00	UN	30/11/1988
Itanhaem	243149	411506500	LIGAÇÃO DE ÁGUA	116,00	UN	31/08/1999
Itanhaem	193319	402550400	LIGAÇÃO DE ÁGUA	115,00	UN	30/09/1988
Itanhaem	251647	408863900	LIGAÇÃO DE ÁGUA	115,00	UN	30/04/1988
Itanhaem	256812	403050500	LIGAÇÃO DE ÁGUA	115,00	UN	31/05/1988
Itanhaem	208895	475769600	LIGAÇÃO DE ÁGUA	115,00	UN	29/02/2011
Itanhaem	143241	405527800	RDA - FºFº - Ø 200 mm	114,00	M	30/06/1988
Itanhaem	209335	404855200	LIGAÇÃO DE ÁGUA	113,00	UN	30/09/1988
Itanhaem	218176	408640200	LIGAÇÃO DE ÁGUA	113,00	UN	31/10/1988
Itanhaem	247753	409341700	LIGAÇÃO DE ÁGUA	113,00	UN	30/04/1988
Itanhaem	12280	414422500	RDA - PVC - Ø 50 mm	112,00	M	15/11/1999
Itanhaem	187956	410409300	LIGAÇÃO DE ÁGUA	112,00	UN	30/06/1999
Itanhaem	237767	417869900	LIGAÇÃO DE ÁGUA	112,00	UN	15/05/2000
Itanhaem	26705	474722200	RDA - PVC - Ø 50 mm	111,72	M	30/04/2011
Itanhaem	209618	403445100	LIGAÇÃO DE ÁGUA	111,00	UN	31/08/1988
Itanhaem	231143	403249400	LIGAÇÃO DE ÁGUA	111,00	UN	31/07/1988
Itanhaem	12273	414168300	RDA - PVC - Ø 50 mm	110,00	M	15/06/1999
Itanhaem	82014	413146000	RDA - PVC - Ø 50 mm	110,00	M	15/08/1999
Itanhaem	196099	404758900	LIGAÇÃO DE ÁGUA	110,00	UN	31/08/1988
Itanhaem	208938	406552400	LIGAÇÃO DE ÁGUA	110,00	UN	31/12/1988
Itanhaem	24965	416204000	RDA - FºFº - Ø 300 mm	109,35	M	31/01/2000
Itanhaem	169172	409548500	RDA - FºFº - Ø 50 mm	109,07	M	31/08/1988
Itanhaem	203234	405348900	LIGAÇÃO DE ÁGUA	109,00	UN	30/04/1988
Itanhaem	215629	400980700	LIGAÇÃO DE ÁGUA	108,00	UN	30/11/1997
Itanhaem	258877	412203300	LIGAÇÃO DE ÁGUA	108,00	UN	15/12/1999
Itanhaem	131266	417235300	RDA - PVC - Ø 50 mm	107,00	M	15/02/2004
Itanhaem	219469	417593800	LIGAÇÃO DE ÁGUA	107,00	UN	15/11/2004
Itanhaem	201847	408584700	LIGAÇÃO DE ÁGUA	106,00	UN	31/08/1987



CÓPIA DE DOCUMENTO ASSINADO DIGITALMENTE POR: MARIA RENATA DI RENZO PAULO. Sistema e-TCESP. Para obter informações sobre assinatura e/ou ver o arquivo original acesse <http://e-processo.tce.sp.gov.br> - link 'Validar documento digital' e informe o código do documento: 3-HWWE-3P8D-5YXB-5PAX



Município	Número do Imobilizado	Número do Imobilizado de Origem	Descrição do Bem Patrimonial	Quantidade	Unidade de Medida	Data da Incorporação
Itanhaem	67302	432687800	RDA - PVC - Ø 50 mm	105,84	M	30/11/2011
Itanhaem	184747	417636000	LIGAÇÃO DE ÁGUA	105,00	UN	15/12/2004
Itanhaem	796275	601635900	HIDRÔMETRO QN 0,75 - MÁX 1,5M³/H	105,00	UN	10/06/2011
Itanhaem	791616	604903400	HIDRÔMETRO QN 0,75 - MÁX 1,5M³/H	105,00	UN	30/06/2011
Itanhaem	192219	404468500	LIGAÇÃO DE ÁGUA	104,00	UN	31/01/1988
Itanhaem	202682	402857200	LIGAÇÃO DE ÁGUA	104,00	UN	31/03/1988
Itanhaem	248194	403694400	LIGAÇÃO DE ÁGUA	104,00	UN	30/11/1988
Itanhaem	42409	416162000	RDA - PVC - Ø 50 mm	103,00	M	15/12/2004
Itanhaem	181050	405761100	LIGAÇÃO DE ÁGUA	103,00	UN	30/11/1988
Itanhaem	224867	404226800	LIGAÇÃO DE ÁGUA	103,00	UN	30/04/1988
Itanhaem	224995	418372400	LIGAÇÃO DE ÁGUA	103,00	UN	15/06/2004
Itanhaem	225518	404021800	LIGAÇÃO DE ÁGUA	103,00	UN	30/09/1988
Itanhaem	215655	432687600	LIGAÇÃO DE ÁGUA	103,00	UN	30/11/2011
Itanhaem	76810	409164300	RDA - PVC - Ø 50 mm	102,00	M	30/11/1988
Itanhaem	189887	405091500	LIGAÇÃO DE ÁGUA	102,00	UN	31/12/1988
Itanhaem	202422	405249000	LIGAÇÃO DE ÁGUA	102,00	UN	29/02/1988
Itanhaem	244428	417827600	LIGAÇÃO DE ÁGUA	102,00	UN	15/04/2004
Itanhaem	205478	408624100	LIGAÇÃO DE ÁGUA	101,00	UN	30/09/1988
Itanhaem	110907	438385400	RDA - REDE DE DISTRIBUIÇÃO DE ÁGUA	100,27	M	30/01/2004
Itanhaem	177516	410275400	RDA - PVC - Ø 50 mm	100,00	M	28/02/1999
Itanhaem	216347	408092900	LIGAÇÃO DE ÁGUA	100,00	UN	31/07/1988
Itanhaem	772621	601516300	HIDRÔMETRO QN 0,75 - MÁX 1,5M³/H	100,00	UN	07/05/2011
Itanhaem	777584	601345100	HIDRÔMETRO QN 0,75 - MÁX 1,5M³/H	100,00	UN	21/02/2011
Itanhaem	778266	601370900	HIDRÔMETRO QN 0,75 - MÁX 1,5M³/H	100,00	UN	04/03/2011
Itanhaem	781576	601516700	HIDRÔMETRO QN 0,75 - MÁX 1,5M³/H	100,00	UN	07/05/2011
Itanhaem	782574	60213626	HIDRÔMETRO QN 0,75 - MÁX 1,5M³/H	100,00	UN	15/09/2004
Itanhaem	783163	601786000	HIDRÔMETRO QN 0,75 - MÁX 1,5M³/H	100,00	UN	25/07/2011
Itanhaem	788549	601890600	HIDRÔMETRO QN 0,75 - MÁX 1,5M³/H	100,00	UN	26/08/2011
Itanhaem	772631	603265600	HIDRÔMETRO QN 0,75 - MÁX 1,5M³/H	100,00	UN	19/02/2011
Itanhaem	773020	603907800	HIDRÔMETRO QN 0,75 - MÁX 1,5M³/H	100,00	UN	16/10/2013
Itanhaem	773415	605934700	HIDRÔMETRO QN 0,75 - MÁX 1,5M³/H	100,00	UN	16/11/2015





Município	Número do Imobilizado	Número do Imobilizado de Origem	Descrição do Bem Patrimonial	Quantidade	Unidade de Medida	Data da Incorporação
Itanhaem	777071	604436600	HIDRÔMETRO QN 0,75 - MÁX 1,5M³/H	100,00	UN	09/05/2014
Itanhaem	777380	603134600	HIDRÔMETRO QN 0,75 - MÁX 1,5M³/H	100,00	UN	21/12/2013
Itanhaem	777901	603279700	HIDRÔMETRO QN 0,75 - MÁX 1,5M³/H	100,00	UN	25/02/2013
Itanhaem	777937	604271400	HIDRÔMETRO QN 0,75 - MÁX 1,5M³/H	100,00	UN	14/03/2013
Itanhaem	777939	604219300	HIDRÔMETRO QN 0,75 - MÁX 1,5M³/H	100,00	UN	21/02/2013
Itanhaem	778090	603058600	HIDRÔMETRO QN 0,75 - MÁX 1,5M³/H	100,00	UN	20/11/2013
Itanhaem	779312	604151300	HIDRÔMETRO QN 0,75 - MÁX 1,5M³/H	100,00	UN	28/01/2013
Itanhaem	780029	605986100	HIDRÔMETRO QN 0,75 - MÁX 1,5M³/H	100,00	UN	03/12/2013
Itanhaem	780217	603559800	HIDRÔMETRO QN 0,75 - MÁX 1,5M³/H	100,00	UN	31/01/2013
Itanhaem	782256	603726900	HIDRÔMETRO QN 0,75 - MÁX 1,5M³/H	100,00	UN	05/08/2013
Itanhaem	782421	605819000	HIDRÔMETRO QN 0,75 - MÁX 1,5M³/H	100,00	UN	01/10/2013
Itanhaem	782669	605976400	HIDRÔMETRO QN 0,75 - MÁX 1,5M³/H	100,00	UN	30/11/2013
Itanhaem	783794	602059500	HIDRÔMETRO QN 0,75 - MÁX 1,5M³/H	100,00	UN	01/11/2013
Itanhaem	783865	603857700	HIDRÔMETRO QN 0,75 - MÁX 1,5M³/H	100,00	UN	26/09/2013
Itanhaem	784020	602900300	HIDRÔMETRO QN 0,75 - MÁX 1,5M³/H	100,00	UN	19/09/2013
Itanhaem	784089	603219400	HIDRÔMETRO QN 0,75 - MÁX 1,5M³/H	100,00	UN	04/02/2013
Itanhaem	784479	603703100	HIDRÔMETRO QN 0,75 - MÁX 1,5M³/H	100,00	UN	26/07/2013
Itanhaem	784841	603136500	HIDRÔMETRO QN 0,75 - MÁX 1,5M³/H	100,00	UN	26/12/2012
Itanhaem	785708	603529500	HIDRÔMETRO QN 0,75 - MÁX 1,5M³/H	100,00	UN	17/05/2013
Itanhaem	785928	604040900	HIDRÔMETRO QN 0,75 - MÁX 1,5M³/H	100,00	UN	09/12/2013
Itanhaem	786169	605885700	HIDRÔMETRO QN 0,75 - MÁX 1,5M³/H	100,00	UN	26/10/2015
Itanhaem	788282	604104900	HIDRÔMETRO QN 0,75 - MÁX 1,5M³/H	100,00	UN	13/01/2014
Itanhaem	789148	603767900	HIDRÔMETRO QN 0,75 - MÁX 1,5M³/H	100,00	UN	20/08/2013





Município	Número do Imobilizado	Número do Imobilizado de Origem	Descrição do Bem Patrimonial	Quantidade	Unidade de Medida	Data da Incorporação
Itanhaem	789477	605946600	HIDRÔMETRO QN 0,75 - MÁX 1,5M³/H	100,00	UN	19/11/2015
Itanhaem	789688	604603400	HIDRÔMETRO QN 0,75 - MÁX 1,5M³/H	100,00	UN	08/07/2015
Itanhaem	789783	604060600	HIDRÔMETRO QN 0,75 - MÁX 1,5M³/H	100,00	UN	19/12/2015
Itanhaem	789846	606211600	HIDRÔMETRO QN 1,5 - MÁX 3M³/H	100,00	UN	10/03/2016
Itanhaem	790434	604985000	HIDRÔMETRO QN 0,75 - MÁX 1,5M³/H	100,00	UN	13/11/2016
Itanhaem	791681	603939000	HIDRÔMETRO QN 0,75 - MÁX 1,5M³/H	100,00	UN	01/11/2016
Itanhaem	794053	605877300	HIDRÔMETRO QN 0,75 - MÁX 1,5M³/H	100,00	UN	21/10/2016
Itanhaem	795140	604030300	HIDRÔMETRO QN 0,75 - MÁX 1,5M³/H	100,00	UN	06/12/2016
Itanhaem	796220	605848700	HIDRÔMETRO QN 0,75 - MÁX 1,5M³/H	100,00	UN	09/10/2016
Itanhaem	796405	604762300	HIDRÔMETRO QN 0,75 - MÁX 1,5M³/H	100,00	UN	05/09/2016
Itanhaem	797177	603438700	HIDRÔMETRO QN 0,75 - MÁX 1,5M³/H	100,00	UN	23/04/2016
Itanhaem	797190	603287400	HIDRÔMETRO QN 0,75 - MÁX 1,5M³/H	100,00	UN	31/01/2016
Itanhaem	798448	602945100	HIDRÔMETRO QN 0,75 - MÁX 1,5M³/H	100,00	UN	08/10/2016
Itanhaem	801022	604532500	HIDRÔMETRO QN 0,75 - MÁX 1,5M³/H	100,00	UN	11/06/2016
Itanhaem	801548	605026000	HIDRÔMETRO QN 0,75 - MÁX 1,5M³/H	100,00	UN	30/06/2016
Itanhaem	44728	475523000	RDA - PVC - Ø 50 mm	99,96	M	31/12/2016
Itanhaem	182947	405812700	LIGAÇÃO DE ÁGUA	99,00	UN	31/12/1982
Itanhaem	223123	401541900	LIGAÇÃO DE ÁGUA	99,00	UN	31/05/1982
Itanhaem	224243	410055200	LIGAÇÃO DE ÁGUA	99,00	UN	30/09/1982
Itanhaem	186450	412620000	LIGAÇÃO DE ÁGUA	98,00	UN	15/09/1982
Itanhaem	245988	404121800	LIGAÇÃO DE ÁGUA	98,00	UN	31/10/1982
Itanhaem	250885	409075500	LIGAÇÃO DE ÁGUA	98,00	UN	31/10/1982
Itanhaem	227108	402399900	LIGAÇÃO DE ÁGUA	97,00	UN	30/06/1982
Itanhaem	236413	401730400	LIGAÇÃO DE ÁGUA	97,00	UN	31/01/1978
Itanhaem	155850	416496200	RDA - PVC - Ø 50 mm	96,00	M	15/08/2004
Itanhaem	173864	404716000	LIGAÇÃO DE ÁGUA	96,00	UN	31/05/1982
Itanhaem	175775	410597800	LIGAÇÃO DE ÁGUA	96,00	UN	31/10/1982
Itanhaem	241523	417800600	LIGAÇÃO DE ÁGUA	96,00	UN	15/03/2005
Itanhaem	101501	438383900	RDA - PVC - Ø 100 mm	95,54	M	30/01/2009
Itanhaem	235662	401465900	LIGAÇÃO DE ÁGUA	95,00	UN	31/07/1982



CÓPIA DE DOCUMENTO ASSINADO DIGITALMENTE POR: MARIA RENATA DI RENZO PAULO. Sistema e-TCESP. Para obter informações sobre assinatura e/ou ver o arquivo original acesse <http://e-processo.ice.sp.gov.br> - link 'Validar documento digital' e informe o código do documento: 3-HWWE-3P8D-5YXB-5PAX



Município	Número do Imobilizado	Número do Imobilizado de Origem	Descrição do Bem Patrimonial	Quantidade	Unidade de Medida	Data da Incorporação
Itanhaem	797419	605964600	HIDRÔMETRO QN 0,75 - MÁX 1,5M³/H	95,00	UN	26/11/2015
Itanhaem	184307	406700100	LIGAÇÃO DE ÁGUA	94,00	UN	28/02/1988
Itanhaem	197641	409726000	LIGAÇÃO DE ÁGUA	94,00	UN	31/01/1999
Itanhaem	198008	416821900	LIGAÇÃO DE ÁGUA	94,00	UN	15/04/2000
Itanhaem	212218	411246000	LIGAÇÃO DE ÁGUA	94,00	UN	15/03/1999
Itanhaem	221415	409681900	LIGAÇÃO DE ÁGUA	94,00	UN	31/12/1988
Itanhaem	236896	411344000	LIGAÇÃO DE ÁGUA	94,00	UN	15/05/1999
Itanhaem	249281	405181300	LIGAÇÃO DE ÁGUA	94,00	UN	31/01/1988
Itanhaem	183253	419568900	LIGAÇÃO DE ÁGUA	93,00	UN	15/11/2000
Itanhaem	199012	404516100	LIGAÇÃO DE ÁGUA	93,00	UN	28/02/1988
Itanhaem	207449	406841900	LIGAÇÃO DE ÁGUA	93,00	UN	31/05/1988
Itanhaem	217873	417666400	LIGAÇÃO DE ÁGUA	93,00	UN	15/01/2000
Itanhaem	232937	404598900	LIGAÇÃO DE ÁGUA	93,00	UN	31/03/1988
Itanhaem	248933	409799400	LIGAÇÃO DE ÁGUA	93,00	UN	31/03/1999
Itanhaem	186595	411193600	LIGAÇÃO DE ÁGUA	92,00	UN	15/02/1999
Itanhaem	783935	60168057	HIDRÔMETRO QN 1,5 - MÁX 3M³/H	92,00	UN	15/09/2000
Itanhaem	62402	438382800	RDA - REDE DE DISTRIBUIÇÃO DE ÁGUA	91,45	M	30/01/2000
Itanhaem	219632	405222200	LIGAÇÃO DE ÁGUA	91,00	UN	31/03/1988
Itanhaem	34056	438383800	AAT - FºFº - Ø 150 mm	90,14	M	30/01/2000
Itanhaem	32268	414556200	RDA - PVC - Ø 50 mm	90,00	M	15/01/1999
Itanhaem	53379	414773800	RDA - PVC - Ø 50 mm	90,00	M	31/05/1999
Itanhaem	240516	408153800	LIGAÇÃO DE ÁGUA	90,00	UN	30/09/1988
Itanhaem	773809	606021300	HIDRÔMETRO QN 0,75 - MÁX 1,5M³/H	90,00	UN	18/12/2001
Itanhaem	778052	606111100	HIDRÔMETRO QN 1,5 - MÁX 3M³/H	90,00	UN	03/02/2001
Itanhaem	789267	604297800	HIDRÔMETRO QN 0,75 - MÁX 1,5M³/H	90,00	UN	26/03/2001
Itanhaem	102380	413841500	AAT - FºFº - Ø >= 700 mm	89,95	M	31/10/1999
Itanhaem	193386	417227400	LIGAÇÃO DE ÁGUA	89,00	UN	15/02/2000
Itanhaem	221433	403750100	LIGAÇÃO DE ÁGUA	89,00	UN	28/02/1988
Itanhaem	16072	474703500	RDA - PVC - Ø 50 mm	89,00	M	31/07/2001
Itanhaem	184509	409534000	LIGAÇÃO DE ÁGUA	88,00	UN	31/08/1988
Itanhaem	187116	405521200	LIGAÇÃO DE ÁGUA	88,00	UN	31/07/1988
Itanhaem	194295	409770000	LIGAÇÃO DE ÁGUA	88,00	UN	28/02/1999
Itanhaem	208404	413118200	LIGAÇÃO DE ÁGUA	88,00	UN	15/08/1999
Itanhaem	240451	409138700	LIGAÇÃO DE ÁGUA	88,00	UN	30/11/1988
Itanhaem	246747	412787600	LIGAÇÃO DE ÁGUA	88,00	UN	15/12/1995
Itanhaem	198709	406966800	LIGAÇÃO DE ÁGUA	87,00	UN	30/06/1986
Itanhaem	174228	402248900	LIGAÇÃO DE ÁGUA	86,00	UN	30/04/1980





Município	Número do Imobilizado	Número do Imobilizado de Origem	Descrição do Bem Patrimonial	Quantidade	Unidade de Medida	Data da Incorporação
Itanhaem	210164	406119000	LIGAÇÃO DE ÁGUA	86,00	UN	31/05/1985
Itanhaem	227335	410307700	LIGAÇÃO DE ÁGUA	86,00	UN	31/03/1991
Itanhaem	227430	417187400	LIGAÇÃO DE ÁGUA	86,00	UN	15/01/2000
Itanhaem	237137	411160600	LIGAÇÃO DE ÁGUA	86,00	UN	15/01/1999
Itanhaem	247127	413498500	LIGAÇÃO DE ÁGUA	86,00	UN	15/03/1999
Itanhaem	251979	409002500	LIGAÇÃO DE ÁGUA	86,00	UN	31/08/1988
Itanhaem	180683	410329300	LIGAÇÃO DE ÁGUA	85,00	UN	30/04/1999
Itanhaem	184946	417481500	LIGAÇÃO DE ÁGUA	85,00	UN	15/08/2000
Itanhaem	236863	406199400	LIGAÇÃO DE ÁGUA	85,00	UN	30/06/1988
Itanhaem	16362	474703300	RDA - PVC - Ø 50 mm	85,00	M	31/07/2011
Itanhaem	72299	411353800	RDA - PVC - Ø 50 mm	84,00	M	15/05/1999
Itanhaem	187230	409291300	LIGAÇÃO DE ÁGUA	84,00	UN	31/03/1988
Itanhaem	43051	474593100	RDA - PVC - Ø 50 mm	84,00	M	30/04/2011
Itanhaem	80535	417394900	RDA - PVC - Ø 50 mm	83,00	M	15/06/2000
Itanhaem	199347	409250900	LIGAÇÃO DE ÁGUA	83,00	UN	28/02/1988
Itanhaem	203034	411921500	LIGAÇÃO DE ÁGUA	83,00	UN	15/06/1999
Itanhaem	207312	412659400	LIGAÇÃO DE ÁGUA	83,00	UN	15/10/1999
Itanhaem	210517	412509800	LIGAÇÃO DE ÁGUA	83,00	UN	15/07/1999
Itanhaem	218552	412561500	LIGAÇÃO DE ÁGUA	83,00	UN	15/08/1999
Itanhaem	255742	413377300	LIGAÇÃO DE ÁGUA	83,00	UN	15/01/1999
Itanhaem	10328	403107700	RESERVATÓRIO ELEVADO	82,98	UN	31/05/1988
Itanhaem	11025	400199800	RESERVATÓRIO ELEVADO	82,98	UN	31/12/1977
Itanhaem	156785	414768500	RDA - PVC - Ø 50 mm	82,00	M	15/05/1999
Itanhaem	174449	410219100	LIGAÇÃO DE ÁGUA	82,00	UN	31/01/1999
Itanhaem	190695	403032200	LIGAÇÃO DE ÁGUA	82,00	UN	30/04/1988
Itanhaem	235999	417548200	LIGAÇÃO DE ÁGUA	82,00	UN	15/10/2000
Itanhaem	176181	419481500	LIGAÇÃO DE ÁGUA	81,00	UN	15/09/2000
Itanhaem	191801	402206000	LIGAÇÃO DE ÁGUA	81,00	UN	31/03/1988
Itanhaem	180761	403349100	LIGAÇÃO DE ÁGUA	80,00	UN	31/12/1988
Itanhaem	228074	402669700	LIGAÇÃO DE ÁGUA	80,00	UN	30/11/1988
Itanhaem	236012	402612800	LIGAÇÃO DE ÁGUA	80,00	UN	31/10/1988
Itanhaem	772512	60197747	HIDRÔMETRO QN 0,75 - MÁX 1,5M³/H	80,00	UN	15/03/2000
Itanhaem	784337	601356000	HIDRÔMETRO QN 0,75 - MÁX 1,5M³/H	80,00	UN	25/02/2011
Itanhaem	790093	601389300	HIDRÔMETRO QN 0,75 - MÁX 1,5M³/H	80,00	UN	14/03/2011
Itanhaem	782011	604406900	HIDRÔMETRO QN 0,75 - MÁX 1,5M³/H	80,00	UN	29/04/2011
Itanhaem	782263	604407100	HIDRÔMETRO QN 0,75 - MÁX 1,5M³/H	80,00	UN	29/04/2014
Itanhaem	786509	603602200	HIDRÔMETRO QN 0,75 - MÁX 1,5M³/H	80,00	UN	18/06/2013





CÓPIA DE DOCUMENTO ASSINADO DIGITALMENTE POR: MARIA RENATA DI RENZO PAULO. Sistema e-TCESP. Para obter informações sobre assinatura e/ou ver o arquivo original acesse http://e-processo.ice.sp.gov.br - link 'Validar documento digital' e informe o código do documento: 3-HWWL-8P5X-5HS6-CVXS

Município	Número do Imobilizado	Número do Imobilizado de Origem	Descrição do Bem Patrimonial	Quantidade	Unidade de Medida	Data da Incorporação
Itanhaem	797704	604700100	HIDRÔMETRO QN 0,75 - MÁX 1,5M³/H	80,00	UN	30/06/2015
Itanhaem	68292	419518700	RDA - PVC - Ø 50 mm	79,00	M	15/10/2000
Itanhaem	178394	410653200	LIGAÇÃO DE ÁGUA	79,00	UN	31/12/1999
Itanhaem	222332	418322300	LIGAÇÃO DE ÁGUA	79,00	UN	15/05/2000
Itanhaem	255900	403530300	LIGAÇÃO DE ÁGUA	79,00	UN	31/10/1988
Itanhaem	69725	415318700	RDA - PVC - Ø 50 mm	78,00	M	15/05/2000
Itanhaem	88491	415359800	RDA - PVC - Ø 50 mm	78,00	M	15/06/2000
Itanhaem	177766	411576200	LIGAÇÃO DE ÁGUA	78,00	UN	15/10/1999
Itanhaem	237975	411630600	LIGAÇÃO DE ÁGUA	78,00	UN	15/11/1999
Itanhaem	203722	406340200	LIGAÇÃO DE ÁGUA	77,00	UN	31/08/1988
Itanhaem	105071	474590000	RDA - PVC - Ø 50 mm	76,44	M	30/09/2015
Itanhaem	54839	403514000	RDA - FºFº - Ø 50 mm	76,00	M	30/09/1988
Itanhaem	203447	410100500	LIGAÇÃO DE ÁGUA	76,00	UN	31/10/1999
Itanhaem	246347	410149200	LIGAÇÃO DE ÁGUA	76,00	UN	30/11/1999
Itanhaem	28082	402767200	RDA - PVC - Ø 50 mm	75,00	M	31/01/1988
Itanhaem	39516	418331800	RDA - PVC - Ø 50 mm	75,00	M	15/05/2000
Itanhaem	154297	415198700	RDA - PVC - Ø 50 mm	75,00	M	15/02/2000
Itanhaem	784903	604858800	HIDRÔMETRO QN 0,75 - MÁX 1,5M³/H	75,00	UN	30/06/2015
Itanhaem	787975	604858700	HIDRÔMETRO QN 0,75 - MÁX 1,5M³/H	75,00	UN	03/10/2014
Itanhaem	789807	605682600	HIDRÔMETRO QN 0,75 - MÁX 1,5M³/H	75,00	UN	03/08/2015
Itanhaem	798279	604925000	HIDRÔMETRO QN 0,75 - MÁX 1,5M³/H	75,00	UN	30/06/2015
Itanhaem	802905	604849600	HIDRÔMETRO QN 0,75 - MÁX 1,5M³/H	75,00	UN	30/06/2015
Itanhaem	72550	403513900	LINHA DE RECALQUE DE ÁGUA	74,00	M	30/09/1988
Itanhaem	188465	404214600	LIGAÇÃO DE ÁGUA	74,00	UN	30/06/1988
Itanhaem	207439	408957600	LIGAÇÃO DE ÁGUA	74,00	UN	30/06/1988
Itanhaem	23600	405576800	RDA - PVC - Ø 50 mm	73,00	M	31/07/1984
Itanhaem	188877	405597000	LIGAÇÃO DE ÁGUA	73,00	UN	31/08/1984
Itanhaem	252376	405709900	LIGAÇÃO DE ÁGUA	73,00	UN	31/10/1984
Itanhaem	81336	417027300	RDA - PVC - Ø 50 mm	72,00	M	15/09/2005
Itanhaem	101595	403846900	RDA - PVC - Ø 50 mm	72,00	M	30/04/1982
Itanhaem	214463	403210100	LIGAÇÃO DE ÁGUA	72,00	UN	30/09/1981
Itanhaem	243553	405653100	LIGAÇÃO DE ÁGUA	72,00	UN	30/09/1984
Itanhaem	124232	474693100	RDA - PVC - Ø 50 mm	72,00	M	30/04/2014
Itanhaem	189264	408784100	LIGAÇÃO DE ÁGUA	71,00	UN	31/01/1988
Itanhaem	190437	406049600	LIGAÇÃO DE ÁGUA	71,00	UN	30/04/1985
Itanhaem	195208	408320100	LIGAÇÃO DE ÁGUA	71,00	UN	31/01/1987
Itanhaem	202225	413451400	LIGAÇÃO DE ÁGUA	71,00	UN	15/02/1997



Arqº Ruy Santos

Engº Sérgio Bekerman
Superintendente de Unidade de Negócio Baixada Santista

Maria Helena Aves
Depto. de Controladoria e Planejamento Integrado



CÓPIA DE DOCUMENTO ASSINADO DIGITALMENTE POR: MARIA RENATA DI RENZO PAULO. Sistema e-TCESP. Para obter informações sobre assinatura e/ou ver o arquivo original acesse http://e-processo.ice.sp.gov.br - link 'Validar documento digital' e informe o código do documento: 3-HWWL-8P5X-5HS6-CVXS

Município	Número do Imobilizado	Número do Imobilizado de Origem	Descrição do Bem Patrimonial	Quantidade	Unidade de Medida	Data da Incorporação
Itanhaem	20987	402791600	RDA - FºFº - Ø 50 mm	70,00	M	31/05/1981
Itanhaem	213181	419423900	LIGAÇÃO DE ÁGUA	70,00	UN	15/08/2008
Itanhaem	233201	408558800	LIGAÇÃO DE ÁGUA	70,00	UN	31/07/1988
Itanhaem	238778	412422600	LIGAÇÃO DE ÁGUA	70,00	UN	15/05/1995
Itanhaem	779333	60217377	HIDRÔMETRO QN 0,75 - MÁX 1,5M³/H	70,00	UN	15/01/2000
Itanhaem	784785	60212741	HIDRÔMETRO QN 0,75 - MÁX 1,5M³/H	70,00	UN	15/08/2000
Itanhaem	786647	60211865	HIDRÔMETRO QN 0,75 - MÁX 1,5M³/H	70,00	UN	15/07/2000
Itanhaem	789819	60213625	HIDRÔMETRO QN 0,75 - MÁX 1,5M³/H	70,00	UN	15/09/2000
Itanhaem	103400	474694500	RDA - PVC - Ø 50 mm	70,00	M	31/07/2011
Itanhaem	784409	604463800	HIDRÔMETRO QN 0,75 - MÁX 1,5M³/H	70,00	UN	20/05/2011
Itanhaem	789686	604830000	HIDRÔMETRO QN 0,75 - MÁX 1,5M³/H	70,00	UN	22/09/2011
Itanhaem	22131	438382400	RDA - PVC - Ø 50 mm	69,98	M	30/01/2000
Itanhaem	222763	408475800	LIGAÇÃO DE ÁGUA	69,00	UN	31/05/1988
Itanhaem	252390	406428600	LIGAÇÃO DE ÁGUA	69,00	UN	31/10/1988
Itanhaem	237017	400966600	LIGAÇÃO DE ÁGUA	68,00	UN	28/02/1997
Itanhaem	13018	414601000	RDA - PVC - Ø 50 mm	66,00	M	15/02/1995
Itanhaem	162539	414441400	AAB - FºFº - Ø >= 400 mm	66,00	M	30/11/1995
Itanhaem	197226	403595400	LIGAÇÃO DE ÁGUA	66,00	UN	30/04/1988
Itanhaem	197890	413220100	LIGAÇÃO DE ÁGUA	66,00	UN	15/10/1995
Itanhaem	215149	406484900	LIGAÇÃO DE ÁGUA	66,00	UN	30/11/1988
Itanhaem	34533	406634500	RDA - PVC - Ø 50 mm	65,00	M	31/12/1988
Itanhaem	200416	405465800	LIGAÇÃO DE ÁGUA	65,00	UN	30/06/1988
Itanhaem	225312	410709800	LIGAÇÃO DE ÁGUA	65,00	UN	31/01/1995
Itanhaem	245627	413945000	LIGAÇÃO DE ÁGUA	65,00	UN	15/01/1995
Itanhaem	255919	408278800	LIGAÇÃO DE ÁGUA	65,00	UN	31/12/1988
Itanhaem	258727	411947900	LIGAÇÃO DE ÁGUA	65,00	UN	30/06/1995
Itanhaem	223846	408364600	LIGAÇÃO DE ÁGUA	63,00	UN	28/02/1988
Itanhaem	242136	413191300	LIGAÇÃO DE ÁGUA	62,00	UN	15/09/1995
Itanhaem	31068	406888700	RCE - AMIANTO - Ø 150 mm	61,58	M	31/05/1981
Itanhaem	210420	419371400	LIGAÇÃO DE ÁGUA	61,00	UN	15/07/2000
Itanhaem	224882	402294500	LIGAÇÃO DE ÁGUA	61,00	UN	31/05/1988
Itanhaem	248844	410724500	LIGAÇÃO DE ÁGUA	61,00	UN	29/02/1995
Itanhaem	83350	475413300	RDA - PVC - Ø 50 mm	61,00	M	30/09/2011
Itanhaem	67879	417360400	RDA - PVC - Ø 50 mm	60,00	M	15/05/2011
Itanhaem	99815	406603900	RDA - PVC - Ø 100 mm	60,00	M	31/10/1985
Itanhaem	147858	429486300	RDA - REDE DE DISTRIBUIÇÃO DE ÁGUA	60,00	M	15/10/2009





Município	Número do Imobilizado	Número do Imobilizado de Origem	Descrição do Bem Patrimonial	Quantidade	Unidade de Medida	Data da Incorporação
Itanhaem	182781	411949000	LIGAÇÃO DE ÁGUA	60,00	UN	30/06/1994
Itanhaem	183190	414625800	LIGAÇÃO DE ÁGUA	60,00	UN	15/03/1999
Itanhaem	184762	411948900	LIGAÇÃO DE ÁGUA	60,00	UN	30/06/1999
Itanhaem	206197	411949100	LIGAÇÃO DE ÁGUA	60,00	UN	30/06/1999
Itanhaem	212964	415373400	LIGAÇÃO DE ÁGUA	60,00	UN	15/07/2000
Itanhaem	235615	404959900	LIGAÇÃO DE ÁGUA	60,00	UN	31/10/1998
Itanhaem	247306	416440700	LIGAÇÃO DE ÁGUA	60,00	UN	15/07/2000
Itanhaem	778986	601109800	HIDRÔMETRO QN 0,75 - MÁX 1,5M³/H	60,00	UN	10/11/2011
Itanhaem	784713	601133800	HIDRÔMETRO QN 0,75 - MÁX 1,5M³/H	60,00	UN	23/11/2011
Itanhaem	785313	601194400	HIDRÔMETRO QN 0,75 - MÁX 1,5M³/H	60,00	UN	13/12/2011
Itanhaem	790147	601388800	HIDRÔMETRO QN 0,75 - MÁX 1,5M³/H	60,00	UN	14/03/2011
Itanhaem	790340	601190700	HIDRÔMETRO QN 0,75 - MÁX 1,5M³/H	60,00	UN	11/12/2011
Itanhaem	795990	60172040	HIDRÔMETRO QN 1,5 - MÁX 3M³/H	60,00	UN	15/01/2000
Itanhaem	778622	604894700	HIDRÔMETRO QN 0,75 - MÁX 1,5M³/H	60,00	UN	15/10/2011
Itanhaem	781097	605074700	HIDRÔMETRO QN 0,75 - MÁX 1,5M³/H	60,00	UN	30/06/2011
Itanhaem	789276	604172700	HIDRÔMETRO QN 0,75 - MÁX 1,5M³/H	60,00	UN	06/02/2011
Itanhaem	790155	604934500	HIDRÔMETRO QN 0,75 - MÁX 1,5M³/H	60,00	UN	30/06/2011
Itanhaem	790561	604753000	HIDRÔMETRO QN 0,75 - MÁX 1,5M³/H	60,00	UN	03/09/2011
Itanhaem	794667	603675400	HIDRÔMETRO QN 0,75 - MÁX 1,5M³/H	60,00	UN	17/07/2011
Itanhaem	802215	604978200	HIDRÔMETRO QN 0,75 - MÁX 1,5M³/H	60,00	UN	30/06/2011
Itanhaem	195350	410007800	LIGAÇÃO DE ÁGUA	59,00	UN	31/08/1999
Itanhaem	246154	406655500	LIGAÇÃO DE ÁGUA	59,00	UN	31/01/1998
Itanhaem	258586	411120500	LIGAÇÃO DE ÁGUA	59,00	UN	31/12/1999
Itanhaem	40256	432687700	RDA - PVC - Ø 50 mm	58,80	M	30/11/2011
Itanhaem	220850	413328700	LIGAÇÃO DE ÁGUA	58,00	UN	15/12/1999
Itanhaem	238473	410457500	LIGAÇÃO DE ÁGUA	58,00	UN	31/07/1999
Itanhaem	80101	413627300	RDA - PVC - Ø 50 mm	57,00	M	15/06/1999
Itanhaem	229168	410951700	LIGAÇÃO DE ÁGUA	57,00	UN	31/08/1999
Itanhaem	181741	409433600	LIGAÇÃO DE ÁGUA	56,00	UN	30/06/1989
Itanhaem	185128	411481100	LIGAÇÃO DE ÁGUA	56,00	UN	15/09/1993
Itanhaem	186019	416947100	LIGAÇÃO DE ÁGUA	56,00	UN	15/07/2003



CÓPIA DE DOCUMENTO ASSINADO DIGITALMENTE POR: MARIA RENATA DI RENZO PAULO. Sistema e-TCESP. Para obter informações sobre assinatura e/ou ver o arquivo original acesse <http://e-processo.ice.sp.gov.br> - link 'Validar documento digital' e informe o código do documento: 3-HWWL-9P5X-5HS6-CVXS



Município	Número do Imobilizado	Número do Imobilizado de Origem	Descrição do Bem Patrimonial	Quantidade	Unidade de Medida	Data da Incorporação
Itanhaem	9304	407508300	BOOSTER	55,77	UN	31/05/2004
Itanhaem	28181	418998400	RDA - PVC - Ø 50 mm	55,30	M	31/10/2007
Itanhaem	90875	402719300	RDA - FºFº - Ø 250 mm	55,20	M	30/09/1988
Itanhaem	233925	408193500	LIGAÇÃO DE ÁGUA	55,00	UN	31/10/1988
Itanhaem	238477	419620600	LIGAÇÃO DE ÁGUA	55,00	UN	15/12/2000
Itanhaem	258167	412305500	LIGAÇÃO DE ÁGUA	55,00	UN	15/03/1999
Itanhaem	11013	403107600	RESERVATÓRIO APOIADO	54,52	UN	31/05/1988
Itanhaem	78955	403918900	RDA - PVC - Ø 50 mm	54,00	M	31/08/1988
Itanhaem	181843	417362000	LIGAÇÃO DE ÁGUA	54,00	UN	31/05/2000
Itanhaem	192305	412144200	LIGAÇÃO DE ÁGUA	54,00	UN	15/11/1999
Itanhaem	194319	411512500	LIGAÇÃO DE ÁGUA	54,00	UN	15/09/1999
Itanhaem	180640	413300100	LIGAÇÃO DE ÁGUA	53,00	UN	15/11/1999
Itanhaem	29495	409955700	RDA - PVC - Ø 50 mm	52,92	M	30/06/1999
Itanhaem	141253	408897400	RDA - PVC - Ø 50 mm	52,92	M	31/05/1988
Itanhaem	173941	412454700	LIGAÇÃO DE ÁGUA	52,00	UN	15/06/1999
Itanhaem	188141	402206100	LIGAÇÃO DE ÁGUA	52,00	UN	31/03/1988
Itanhaem	202550	411665200	LIGAÇÃO DE ÁGUA	52,00	UN	15/12/1999
Itanhaem	228975	412086900	LIGAÇÃO DE ÁGUA	52,00	UN	15/10/1999
Itanhaem	181654	402507500	LIGAÇÃO DE ÁGUA	51,00	UN	31/08/1988
Itanhaem	183985	414791300	LIGAÇÃO DE ÁGUA	51,00	UN	15/06/1999
Itanhaem	187601	406750000	LIGAÇÃO DE ÁGUA	51,00	UN	31/03/1988
Itanhaem	59848	400201800	RDA - FºFº - Ø 200 mm	50,00	M	31/12/1977
Itanhaem	195277	402119800	LIGAÇÃO DE ÁGUA	50,00	UN	29/02/1988
Itanhaem	230911	413557900	LIGAÇÃO DE ÁGUA	50,00	UN	15/05/1999
Itanhaem	231331	401744500	LIGAÇÃO DE ÁGUA	50,00	UN	28/02/1977
Itanhaem	249589	411098000	LIGAÇÃO DE ÁGUA	50,00	UN	30/11/1999
Itanhaem	783755	601962900	HIDRÔMETRO QN 0,75 - MÁX 1,5M³/H	50,00	UN	22/09/2011
Itanhaem	178920	400977700	LIGAÇÃO DE ÁGUA	49,00	UN	30/09/1977
Itanhaem	20399	475413500	RDA - PVC - Ø 50 mm	49,00	M	30/09/2011
Itanhaem	154928	432952900	ADUTORA - AÇO - Ø >= 900 mm	48,27	M	30/06/2011
Itanhaem	199508	411820400	LIGAÇÃO DE ÁGUA	48,00	UN	15/04/1999
Itanhaem	215108	402455300	LIGAÇÃO DE ÁGUA	48,00	UN	31/10/1988
Itanhaem	12247	474590600	RDA - PVC - Ø 50 mm	47,04	M	30/09/2011
Itanhaem	246701	400972400	LIGAÇÃO DE ÁGUA	46,00	UN	30/06/1977
Itanhaem	170563	412921700	RDA - PVC - Ø 50 mm	45,00	M	15/03/1999
Itanhaem	188648	412396600	LIGAÇÃO DE ÁGUA	45,00	UN	30/04/1999
Itanhaem	189375	412396400	LIGAÇÃO DE ÁGUA	45,00	UN	30/04/1999
Itanhaem	198695	412556900	LIGAÇÃO DE ÁGUA	45,00	UN	31/07/1995
Itanhaem	205555	412445500	LIGAÇÃO DE ÁGUA	45,00	UN	31/05/1995
Itanhaem	224060	412445800	LIGAÇÃO DE ÁGUA	45,00	UN	31/05/1995





Município	Número do Imobilizado	Número do Imobilizado de Origem	Descrição do Bem Patrimonial	Quantidade	Unidade de Medida	Data da Incorporação
Itanhaem	241135	412445700	LIGAÇÃO DE ÁGUA	45,00	UN	31/05/1995
Itanhaem	257863	412396500	LIGAÇÃO DE ÁGUA	45,00	UN	30/04/1999
Itanhaem	780267	601636800	HIDRÔMETRO QN 0,75 - MÁX 1,5M³/H	45,00	UN	10/06/2011
Itanhaem	54567	474722800	RDA - PVC - Ø 50 mm	44,00	M	30/04/2011
Itanhaem	187639	418400800	LIGAÇÃO DE ÁGUA	43,00	UN	15/07/2000
Itanhaem	190562	408513700	LIGAÇÃO DE ÁGUA	43,00	UN	30/06/1988
Itanhaem	203958	413602100	LIGAÇÃO DE ÁGUA	43,00	UN	15/06/1999
Itanhaem	232443	411747800	LIGAÇÃO DE ÁGUA	43,00	UN	15/02/1999
Itanhaem	16316	402719400	RDA - FºFº - Ø 300 mm	42,50	M	30/09/1988
Itanhaem	14141	400201500	RDA - AMIANTO - Ø 150 mm	42,35	M	31/12/1977
Itanhaem	12430	415055100	RDA - PVC - Ø 50 mm	42,00	M	15/11/1999
Itanhaem	60388	414214000	RDA - PVC - Ø 50 mm	42,00	M	15/07/1999
Itanhaem	137866	417319200	RDA - PVC - Ø 50 mm	42,00	M	15/04/2000
Itanhaem	147660	415727500	RDA - PVC - Ø 50 mm	42,00	M	15/02/2000
Itanhaem	190455	408389100	LIGAÇÃO DE ÁGUA	42,00	UN	31/03/1988
Itanhaem	114429	416207400	RDA - FºFº - Ø 400 mm	41,00	M	31/01/2000
Itanhaem	152404	419435300	RDA - PVC - Ø 50 mm	40,00	M	15/08/2000
Itanhaem	772773	601927300	HIDRÔMETRO QN 0,75 - MÁX 1,5M³/H	40,00	UN	12/09/2011
Itanhaem	773522	601305500	HIDRÔMETRO QN 0,75 - MÁX 1,5M³/H	40,00	UN	07/02/2011
Itanhaem	781019	601121900	HIDRÔMETRO QN 0,75 - MÁX 1,5M³/H	40,00	UN	17/11/2011
Itanhaem	782780	601143300	HIDRÔMETRO QN 0,75 - MÁX 1,5M³/H	40,00	UN	25/11/2011
Itanhaem	786884	601277100	HIDRÔMETRO QN 0,75 - MÁX 1,5M³/H	40,00	UN	21/01/2011
Itanhaem	787706	60217378	HIDRÔMETRO QN 1,5 - MÁX 3M³/H	40,00	UN	15/01/2000
Itanhaem	790001	601164700	HIDRÔMETRO QN 0,75 - MÁX 1,5M³/H	40,00	UN	06/12/2011
Itanhaem	797814	601872900	HIDRÔMETRO QN 0,75 - MÁX 1,5M³/H	40,00	UN	19/08/2011
Itanhaem	802576	601220200	HIDRÔMETRO QN 0,75 - MÁX 1,5M³/H	40,00	UN	22/12/2011
Itanhaem	106530	473941600	RDA - PVC - Ø 50 mm	40,00	M	31/12/2011
Itanhaem	778129	604269800	HIDRÔMETRO QN 0,75 - MÁX 1,5M³/H	40,00	UN	13/03/2011
Itanhaem	104593	412922400	AAB - FºFº - Ø >= 400 mm	39,31	M	31/03/1999
Itanhaem	182237	412025400	LIGAÇÃO DE ÁGUA	39,00	UN	15/08/1999
Itanhaem	199314	411955900	LIGAÇÃO DE ÁGUA	39,00	UN	15/07/1994
Itanhaem	199380	400973800	LIGAÇÃO DE ÁGUA	39,00	UN	31/07/1977
Itanhaem	227503	412445900	LIGAÇÃO DE ÁGUA	39,00	UN	31/05/1995





Município	Número do Imobilizado	Número do Imobilizado de Origem	Descrição do Bem Patrimonial	Quantidade	Unidade de Medida	Data da Incorporação
Itanhaem	174073	415030800	LIGAÇÃO DE ÁGUA	38,00	UN	15/11/1999
Itanhaem	57417	429602600	RDA - PVC - Ø 50 mm	37,21	M	30/09/2010
Itanhaem	183364	419508600	LIGAÇÃO DE ÁGUA	37,00	UN	15/10/2000
Itanhaem	225280	408246500	LIGAÇÃO DE ÁGUA	37,00	UN	30/11/1998
Itanhaem	238536	411884800	LIGAÇÃO DE ÁGUA	37,00	UN	15/05/1999
Itanhaem	85240	474703400	RDA - PVC - Ø 50 mm	37,00	M	31/07/2011
Itanhaem	787263	604945100	HIDRÔMETRO QN 0,75 - MÁX 1,5M³/H	37,00	UN	30/06/2011
Itanhaem	40414	419579700	RDA - PVC - Ø 50 mm	36,00	M	15/11/2000
Itanhaem	43080	419518800	RDA - PVC - Ø 100 mm	36,00	M	15/10/2000
Itanhaem	44725	414027800	RDA - PVC - Ø 50 mm	36,00	M	15/03/1999
Itanhaem	96101	414124000	RDA - PVC - Ø 50 mm	36,00	M	15/05/1999
Itanhaem	104900	418383400	RDA - PVC - Ø 50 mm	36,00	M	15/06/2000
Itanhaem	119151	419885000	RDA - Ø 50 mm	36,00	M	15/07/2000
Itanhaem	122290	406604000	RDA - FºFº - Ø 300 mm	36,00	M	31/10/1998
Itanhaem	14087	409548700	AAB - FºFº - Ø >= 400 mm	35,62	M	31/08/1998
Itanhaem	172731	400968000	LIGAÇÃO DE ÁGUA	35,00	UN	31/03/1997
Itanhaem	183171	417916400	LIGAÇÃO DE ÁGUA	35,00	UN	15/06/2000
Itanhaem	214146	429477000	LIGAÇÃO DE ÁGUA	35,00	UN	15/10/2000
Itanhaem	42179	416204200	LINHA DE RECALQUE DE ÁGUA	34,47	M	31/01/2000
Itanhaem	82504	416204100	RDA - FºFº - Ø 400 mm	34,00	M	31/01/2000
Itanhaem	206115	413686200	LIGAÇÃO DE ÁGUA	33,00	UN	15/08/1999
Itanhaem	196110	475891900	LIGAÇÃO DE ÁGUA	33,00	UN	31/08/2011
Itanhaem	97731	406887300	RDA - FºFº - Ø 150 mm	32,00	M	31/05/1998
Itanhaem	225142	416396800	LIGAÇÃO DE ÁGUA	32,00	UN	15/06/2000
Itanhaem	63080	402513800	RDA - FºFº - Ø 200 mm	31,10	M	31/12/1998
Itanhaem	181002	413848500	LIGAÇÃO DE ÁGUA	31,00	UN	15/11/1999
Itanhaem	190703	400909600	LIGAÇÃO DE ÁGUA	31,00	UN	30/06/1998
Itanhaem	208946	415329700	LIGAÇÃO DE ÁGUA	31,00	UN	15/06/2000
Itanhaem	237798	411409400	LIGAÇÃO DE ÁGUA	31,00	UN	15/07/1999
Itanhaem	258917	415289100	LIGAÇÃO DE ÁGUA	31,00	UN	15/05/2000
Itanhaem	18917	413201100	RDA - PVC - Ø 50 mm	30,00	M	15/09/1999
Itanhaem	83749	406603700	RDA - PVC - Ø 50 mm	30,00	M	31/10/1998
Itanhaem	123324	406285500	RDA - PVC - Ø 100 mm	30,00	M	31/07/1998
Itanhaem	180662	412556500	LIGAÇÃO DE ÁGUA	30,00	UN	31/07/1999
Itanhaem	185067	412556600	LIGAÇÃO DE ÁGUA	30,00	UN	31/07/1999
Itanhaem	197602	412556800	LIGAÇÃO DE ÁGUA	30,00	UN	31/07/1999
Itanhaem	207454	412556700	LIGAÇÃO DE ÁGUA	30,00	UN	31/07/1999
Itanhaem	215782	412556400	LIGAÇÃO DE ÁGUA	30,00	UN	31/07/1999
Itanhaem	774089	604902700	HIDRÔMETRO QN 0,75 - MÁX 1,5M³/H	30,00	UN	17/10/2014





Município	Número do Imobilizado	Número do Imobilizado de Origem	Descrição do Bem Patrimonial	Quantidade	Unidade de Medida	Data da Incorporação
Itanhaem	785758	602087200	HIDRÔMETRO QN 0,75 - MÁX 1,5M³/H	30,00	UN	12/11/2011
Itanhaem	179841	402266900	LIGAÇÃO DE ÁGUA	29,00	UN	30/04/1988
Itanhaem	202234	401351000	LIGAÇÃO DE ÁGUA	29,00	UN	30/11/1987
Itanhaem	233560	412346500	LIGAÇÃO DE ÁGUA	29,00	UN	15/04/1995
Itanhaem	252426	414979700	LIGAÇÃO DE ÁGUA	29,00	UN	15/10/1995
Itanhaem	198918	413885400	LIGAÇÃO DE ÁGUA	28,00	UN	15/12/1995
Itanhaem	212418	415880700	LIGAÇÃO DE ÁGUA	28,00	UN	15/06/2000
Itanhaem	236253	416672800	LIGAÇÃO DE ÁGUA	28,00	UN	15/12/2000
Itanhaem	258666	416243600	LIGAÇÃO DE ÁGUA	28,00	UN	15/02/2000
Itanhaem	147326	409548600	RDA - FºFº - Ø 50 mm	27,07	M	31/08/1988
Itanhaem	202039	417119200	LIGAÇÃO DE ÁGUA	26,00	UN	15/11/2000
Itanhaem	247573	419674600	LIGAÇÃO DE ÁGUA	26,00	UN	15/01/2000
Itanhaem	255595	416193400	LIGAÇÃO DE ÁGUA	26,00	UN	15/01/2000
Itanhaem	12240	405690500	RDA - FºFº - Ø 250 mm	25,77	M	30/09/1988
Itanhaem	26529	405576000	RDA - PVC - Ø 50 mm	24,00	M	31/07/1988
Itanhaem	37372	405576500	RDA - PVC - Ø 50 mm	24,00	M	31/07/1988
Itanhaem	104436	417882000	RDA - PVC - Ø 50 mm	24,00	M	15/05/2000
Itanhaem	151381	411185300	RDA - PVC - Ø 50 mm	24,00	M	15/01/1998
Itanhaem	157480	417123300	RDA - PVC - Ø 50 mm	24,00	M	15/11/2000
Itanhaem	232626	418079300	LIGAÇÃO DE ÁGUA	24,00	UN	15/10/2000
Itanhaem	254922	413737600	LIGAÇÃO DE ÁGUA	24,00	UN	15/09/1998
Itanhaem	58000	406603800	RDA - PVC - Ø 50 mm	23,52	M	31/10/1988
Itanhaem	218832	429294200	LIGAÇÃO DE ÁGUA	23,00	UN	15/08/2000
Itanhaem	251223	417954400	LIGAÇÃO DE ÁGUA	23,00	UN	15/07/2000
Itanhaem	181146	412445600	LIGAÇÃO DE ÁGUA	22,00	UN	31/05/1998
Itanhaem	190275	429378600	LIGAÇÃO DE ÁGUA	22,00	UN	15/09/2000
Itanhaem	199801	415956900	LIGAÇÃO DE ÁGUA	22,00	UN	15/08/2000
Itanhaem	213167	412960900	LIGAÇÃO DE ÁGUA	22,00	UN	15/04/1998
Itanhaem	67193	413674300	RDA - PVC - Ø 50 mm	21,00	M	15/07/1998
Itanhaem	216462	413668100	LIGAÇÃO DE ÁGUA	21,00	UN	15/07/1998
Itanhaem	240427	410813100	LIGAÇÃO DE ÁGUA	21,00	UN	30/04/1998
Itanhaem	245174	414839000	LIGAÇÃO DE ÁGUA	21,00	UN	15/07/1998
Itanhaem	109747	402513500	AAT - AMIANTO - Ø >= 150 mm	20,70	M	31/12/1988
Itanhaem	43939	474722600	RDA - PVC - Ø 50 mm	20,40	M	30/04/2000
Itanhaem	116653	408897100	RDA - FºFº - Ø 250 mm	20,00	M	31/05/1988
Itanhaem	222429	411699800	LIGAÇÃO DE ÁGUA	20,00	UN	15/01/1998
Itanhaem	256252	418178100	LIGAÇÃO DE ÁGUA	20,00	UN	15/01/2000
Itanhaem	257867	409214400	LIGAÇÃO DE ÁGUA	20,00	UN	31/01/1998
Itanhaem	773022	600835400	HIDRÔMETRO QN 0,75 - MÁX 1,5M³/H	20,00	UN	15/07/2010





CÓPIA DE DOCUMENTO ASSINADO DIGITALMENTE POR: MARIA RENATA DI RENZO PAULO. Sistema e-TCESP. Para obter informações sobre assinatura e/ou ver o arquivo original acesse <http://e-processo.tce.sp.gov.br> - link 'Validar documento digital' e informe o código do documento: 3-HWWL-8P5X-5HS6-CVXS

Município	Número do Imobilizado	Número do Imobilizado de Origem	Descrição do Bem Patrimonial	Quantidade	Unidade de Medida	Data da Incorporação
Itanhaem	773040	600999400	HIDRÔMETRO QN 0,75 - MÁX 1,5M³/H	20,00	UN	23/09/2010
Itanhaem	773512	601254200	HIDRÔMETRO QN 0,75 - MÁX 1,5M³/H	20,00	UN	08/01/2011
Itanhaem	777419	600839700	HIDRÔMETRO QN 0,75 - MÁX 1,5M³/H	20,00	UN	16/07/2011
Itanhaem	777856	600864700	HIDRÔMETRO QN 0,75 - MÁX 1,5M³/H	20,00	UN	30/07/2011
Itanhaem	778120	601099800	HIDRÔMETRO QN 0,75 - MÁX 1,5M³/H	20,00	UN	08/11/2011
Itanhaem	778384	601210400	HIDRÔMETRO QN 0,75 - MÁX 1,5M³/H	20,00	UN	17/12/2011
Itanhaem	778574	600869400	HIDRÔMETRO QN 0,75 - MÁX 1,5M³/H	20,00	UN	03/08/2011
Itanhaem	778746	601366100	HIDRÔMETRO QN 0,75 - MÁX 1,5M³/H	20,00	UN	03/03/2012
Itanhaem	778991	601130600	HIDRÔMETRO QN 0,75 - MÁX 1,5M³/H	20,00	UN	19/11/2012
Itanhaem	779620	601019100	HIDRÔMETRO QN 0,75 - MÁX 1,5M³/H	20,00	UN	05/10/2012
Itanhaem	780948	601077100	HIDRÔMETRO QN 0,75 - MÁX 1,5M³/H	20,00	UN	26/10/2012
Itanhaem	781143	600989700	HIDRÔMETRO QN 0,75 - MÁX 1,5M³/H	20,00	UN	18/09/2012
Itanhaem	781216	600822400	HIDRÔMETRO QN 0,75 - MÁX 1,5M³/H	20,00	UN	10/07/2012
Itanhaem	781805	601121800	HIDRÔMETRO QN 0,75 - MÁX 1,5M³/H	20,00	UN	17/11/2012
Itanhaem	781922	601099900	HIDRÔMETRO QN 0,75 - MÁX 1,5M³/H	20,00	UN	08/11/2012
Itanhaem	782153	600949500	HIDRÔMETRO QN 0,75 - MÁX 1,5M³/H	20,00	UN	01/09/2012
Itanhaem	782250	600852800	HIDRÔMETRO QN 0,75 - MÁX 1,5M³/H	20,00	UN	23/07/2012
Itanhaem	782331	601001300	HIDRÔMETRO QN 0,75 - MÁX 1,5M³/H	20,00	UN	23/09/2012
Itanhaem	782518	600840500	HIDRÔMETRO QN 0,75 - MÁX 1,5M³/H	20,00	UN	19/07/2012
Itanhaem	782888	601178900	HIDRÔMETRO QN 0,75 - MÁX 1,5M³/H	20,00	UN	09/12/2012
Itanhaem	783688	601288300	HIDRÔMETRO QN 0,75 - MÁX 1,5M³/H	20,00	UN	31/01/2013
Itanhaem	784068	600895000	HIDRÔMETRO QN 0,75 - MÁX 1,5M³/H	20,00	UN	11/08/2010
Itanhaem	784386	600951000	HIDRÔMETRO QN 0,75 - MÁX 1,5M³/H	20,00	UN	02/09/2010





Município	Número do Imobilizado	Número do Imobilizado de Origem	Descrição do Bem Patrimonial	Quantidade	Unidade de Medida	Data da Incorporação
Itanhaem	784683	601305100	HIDRÔMETRO QN 0,75 - MÁX 1,5M³/H	20,00	UN	07/02/2011
Itanhaem	784892	601043100	HIDRÔMETRO QN 0,75 - MÁX 1,5M³/H	20,00	UN	09/10/2011
Itanhaem	785446	601223200	HIDRÔMETRO QN 0,75 - MÁX 1,5M³/H	20,00	UN	24/12/2011
Itanhaem	785766	600925900	HIDRÔMETRO QN 0,75 - MÁX 1,5M³/H	20,00	UN	20/08/2011
Itanhaem	786525	601288500	HIDRÔMETRO QN 0,75 - MÁX 1,5M³/H	20,00	UN	31/01/2011
Itanhaem	787086	601138700	HIDRÔMETRO QN 0,75 - MÁX 1,5M³/H	20,00	UN	24/11/2011
Itanhaem	787265	600926000	HIDRÔMETRO QN 0,75 - MÁX 1,5M³/H	20,00	UN	20/08/2011
Itanhaem	787375	600949600	HIDRÔMETRO QN 0,75 - MÁX 1,5M³/H	20,00	UN	01/09/2011
Itanhaem	787525	601079400	HIDRÔMETRO QN 0,75 - MÁX 1,5M³/H	20,00	UN	26/10/2011
Itanhaem	788252	601121700	HIDRÔMETRO QN 0,75 - MÁX 1,5M³/H	20,00	UN	17/11/2011
Itanhaem	788292	600858500	HIDRÔMETRO QN 0,75 - MÁX 1,5M³/H	20,00	UN	27/07/2011
Itanhaem	788541	601213800	HIDRÔMETRO QN 0,75 - MÁX 1,5M³/H	20,00	UN	17/12/2011
Itanhaem	788732	600975800	HIDRÔMETRO QN 0,75 - MÁX 1,5M³/H	20,00	UN	13/09/2011
Itanhaem	789569	600820600	HIDRÔMETRO QN 0,75 - MÁX 1,5M³/H	20,00	UN	08/07/2011
Itanhaem	789887	601043200	HIDRÔMETRO QN 0,75 - MÁX 1,5M³/H	20,00	UN	11/10/2011
Itanhaem	790216	600980700	HIDRÔMETRO QN 0,75 - MÁX 1,5M³/H	20,00	UN	15/09/2011
Itanhaem	792249	601215800	HIDRÔMETRO QN 0,75 - MÁX 1,5M³/H	20,00	UN	20/12/2011
Itanhaem	792457	600864600	HIDRÔMETRO QN 0,75 - MÁX 1,5M³/H	20,00	UN	30/07/2011
Itanhaem	793162	601160200	HIDRÔMETRO QN 0,75 - MÁX 1,5M³/H	20,00	UN	03/12/2011
Itanhaem	793285	600905100	HIDRÔMETRO QN 0,75 - MÁX 1,5M³/H	20,00	UN	12/08/2011
Itanhaem	793397	601214000	HIDRÔMETRO QN 0,75 - MÁX 1,5M³/H	20,00	UN	18/12/2011
Itanhaem	793960	600888200	HIDRÔMETRO QN 0,75 - MÁX 1,5M³/H	20,00	UN	09/08/2010
Itanhaem	794008	601318100	HIDRÔMETRO QN 0,75 - MÁX 1,5M³/H	20,00	UN	10/02/2011





Município	Número do Imobilizado	Número do Imobilizado de Origem	Descrição do Bem Patrimonial	Quantidade	Unidade de Medida	Data da Incorporação
Itanhaem	794883	600855800	HIDRÔMETRO QN 0,75 - MÁX 1,5M ³ /H	20,00	UN	26/07/2010
Itanhaem	795652	601870600	HIDRÔMETRO QN 0,75 - MÁX 1,5M ³ /H	20,00	UN	18/08/2010
Itanhaem	795664	601228300	HIDRÔMETRO QN 0,75 - MÁX 1,5M ³ /H	20,00	UN	28/12/2010
Itanhaem	795671	601130500	HIDRÔMETRO QN 0,75 - MÁX 1,5M ³ /H	20,00	UN	19/11/2010
Itanhaem	795701	600963800	HIDRÔMETRO QN 0,75 - MÁX 1,5M ³ /H	20,00	UN	08/09/2010
Itanhaem	796233	600845700	HIDRÔMETRO QN 0,75 - MÁX 1,5M ³ /H	20,00	UN	21/07/2010
Itanhaem	796365	600895200	HIDRÔMETRO QN 0,75 - MÁX 1,5M ³ /H	20,00	UN	11/08/2010
Itanhaem	797300	601071600	HIDRÔMETRO QN 0,75 - MÁX 1,5M ³ /H	20,00	UN	23/10/2010
Itanhaem	797316	600876200	HIDRÔMETRO QN 0,75 - MÁX 1,5M ³ /H	20,00	UN	03/08/2010
Itanhaem	801309	600829100	HIDRÔMETRO QN 0,75 - MÁX 1,5M ³ /H	20,00	UN	13/07/2010
Itanhaem	777275	604997300	HIDRÔMETRO QN 0,75 - MÁX 1,5M ³ /H	20,00	UN	18/11/2010
Itanhaem	786362	605015400	HIDRÔMETRO QN 0,75 - MÁX 1,5M ³ /H	20,00	UN	30/06/2010
Itanhaem	11021	407438600	RESERVATÓRIO ELEVADO	19,22	UN	30/11/1998
Itanhaem	13012	407438700	RESERVATÓRIO ELEVADO	19,22	UN	31/05/2000
Itanhaem	123869	402719200	RDA - FºFº - Ø 200 mm	19,20	M	30/09/1998
Itanhaem	179201	418446500	LIGAÇÃO DE ÁGUA	19,00	UN	15/08/2000
Itanhaem	201139	417059400	LIGAÇÃO DE ÁGUA	19,00	UN	15/10/2000
Itanhaem	582484	431060400	GUARITA/PORTARIA	18,51	M2	01/05/2000
Itanhaem	104831	403513700	RDA - FºFº - Ø 250 mm	18,00	M	30/09/1998
Itanhaem	156890	406887200	RDA - FºFº - Ø 200 mm	18,00	M	31/05/1998
Itanhaem	202181	416734300	LIGAÇÃO DE ÁGUA	18,00	UN	15/02/2000
Itanhaem	216892	418288800	LIGAÇÃO DE ÁGUA	18,00	UN	15/04/2000
Itanhaem	230793	415696200	LIGAÇÃO DE ÁGUA	18,00	UN	15/02/2000
Itanhaem	258732	411371000	LIGAÇÃO DE ÁGUA	18,00	UN	15/06/1999
Itanhaem	200980	418109400	LIGAÇÃO DE ÁGUA	17,00	UN	15/11/2000
Itanhaem	223474	418707100	LIGAÇÃO DE ÁGUA	17,00	UN	15/03/2000
Itanhaem	226549	415213200	LIGAÇÃO DE ÁGUA	17,00	UN	15/03/2000
Itanhaem	245816	419036400	LIGAÇÃO DE ÁGUA	17,00	UN	15/11/2000
Itanhaem	188318	418548800	LIGAÇÃO DE ÁGUA	16,00	UN	15/11/2000
Itanhaem	202882	415786200	LIGAÇÃO DE ÁGUA	16,00	UN	15/04/2001
Itanhaem	222295	413519400	LIGAÇÃO DE ÁGUA	16,00	UN	15/04/1997
Itanhaem	222416	416785500	LIGAÇÃO DE ÁGUA	16,00	UN	15/03/2003





CÓPIA DE DOCUMENTO ASSINADO DIGITALMENTE POR: MARIA RENATA DI RENZO PAULO. Sistema e-TCESP. Para obter informações sobre assinatura e/ou ver o arquivo original acesse <http://e-processo.ice.sp.gov.br/> - link "Validar documento digital" e informe o código do documento: 3-HWWL-9PX-5HS6-CVXS

Município	Número do Imobilizado	Número do Imobilizado de Origem	Descrição do Bem Patrimonial	Quantidade	Unidade de Medida	Data da Incorporação
Itanhaem	194290	418140000	LIGAÇÃO DE ÁGUA	10,00	UN	15/12/2005
Itanhaem	227728	416984200	LIGAÇÃO DE ÁGUA	10,00	UN	15/08/2000
Itanhaem	258836	418984200	LIGAÇÃO DE ÁGUA	10,00	UN	15/10/2000
Itanhaem	773755	60217379	HIDRÔMETRO QN 5 - MÁX 10M³/H	10,00	UN	15/01/2000
Itanhaem	779066	601863100	HIDRÔMETRO QN 1,5 - MÁX 3M³/H	10,00	UN	16/08/2001
Itanhaem	790202	60241178	HIDRÔMETRO QN 1,5 - MÁX 3M³/H	10,00	UN	15/02/2000
Itanhaem	773440	605952400	HIDRÔMETRO QN 0,75 - MÁX 1,5M³/H	10,00	UN	23/11/2001
Itanhaem	136564	412922500	AAT - AMIANTO - Ø >= 150 mm	9,87	M	31/03/1999
Itanhaem	201335	405190900	LIGAÇÃO DE ÁGUA	9,00	UN	31/01/1998
Itanhaem	212132	415740400	LIGAÇÃO DE ÁGUA	9,00	UN	15/03/2000
Itanhaem	232725	416708100	LIGAÇÃO DE ÁGUA	9,00	UN	15/01/2000
Itanhaem	250436	419270700	LIGAÇÃO DE ÁGUA	9,00	UN	15/04/2000
Itanhaem	256378	418477100	LIGAÇÃO DE ÁGUA	9,00	UN	15/09/2000
Itanhaem	105977	402855800	RDA - PVC - Ø 50 mm	8,00	M	31/03/1998
Itanhaem	165718	403513800	LINHA DE RECALQUE DE ÁGUA	8,00	M	30/09/1998
Itanhaem	184052	419101600	LIGAÇÃO DE ÁGUA	8,00	UN	15/12/2000
Itanhaem	211348	419219200	LIGAÇÃO DE ÁGUA	8,00	UN	15/02/2000
Itanhaem	232804	414691600	LIGAÇÃO DE ÁGUA	8,00	UN	15/04/1999
Itanhaem	777625	603495100	HIDRÔMETRO QN 5 - MÁX 10M³/H	8,00	UN	31/01/2001
Itanhaem	49156	413787300	RDA - PVC - Ø 50 mm	7,17	M	30/09/1999
Itanhaem	176579	418515900	LIGAÇÃO DE ÁGUA	7,00	UN	15/10/2000
Itanhaem	181309	419875200	LIGAÇÃO DE ÁGUA	7,00	UN	15/07/2000
Itanhaem	184528	416007600	LIGAÇÃO DE ÁGUA	7,00	UN	15/09/2000
Itanhaem	195673	417145500	LIGAÇÃO DE ÁGUA	7,00	UN	15/12/2000
Itanhaem	199598	415276900	LIGAÇÃO DE ÁGUA	7,00	UN	15/04/2000
Itanhaem	229720	418660800	LIGAÇÃO DE ÁGUA	7,00	UN	15/02/2000
Itanhaem	236790	419306300	LIGAÇÃO DE ÁGUA	7,00	UN	15/05/2000
Itanhaem	255404	419185900	LIGAÇÃO DE ÁGUA	7,00	UN	15/01/2000
Itanhaem	54043	406082500	RDA - PVC - Ø 100 mm	6,00	M	30/04/1998
Itanhaem	63171	406082600	RDA - PVC - Ø 50 mm	6,00	M	30/04/1998
Itanhaem	114693	408267200	RDA - PVC - Ø 100 mm	6,00	M	30/11/1998
Itanhaem	136627	414371300	RDA - PVC - Ø 50 mm	6,00	M	15/10/1999
Itanhaem	178580	415660800	LIGAÇÃO DE ÁGUA	6,00	UN	15/01/2000
Itanhaem	181373	416058600	LIGAÇÃO DE ÁGUA	6,00	UN	15/10/2000
Itanhaem	212053	415464800	LIGAÇÃO DE ÁGUA	6,00	UN	15/10/2000
Itanhaem	802938	601071500	HIDRÔMETRO QN 30 -MÁX 1100M³/D	6,00	UN	23/10/2010
Itanhaem	227374	473940900	LIGAÇÃO DE ÁGUA	6,00	UN	31/12/2012





CÓPIA DE DOCUMENTO ASSINADO DIGITALMENTE POR: MARIA RENATA DI RENZO PAULO. Sistema e-TCESP. Para obter informações sobre assinatura e/ou ver o arquivo original acesse http://e-processo.ice.sp.gov.br - link 'Validar documento digital' e informe o código do documento: 3-HWWL-8P5X-5HS6-CVXS

Município	Número do Imobilizado	Número do Imobilizado de Origem	Descrição do Bem Patrimonial	Quantidade	Unidade de Medida	Data da Incorporação
Itanhaem	794977	603578900	HIDRÔMETRO QN 5 - MÁX 10M ³ /H	6,00	UN	07/06/2013
Itanhaem	194761	415611900	LIGAÇÃO DE ÁGUA	5,00	UN	15/12/2009
Itanhaem	203676	418042200	LIGAÇÃO DE ÁGUA	5,00	UN	15/09/2009
Itanhaem	219452	416275900	LIGAÇÃO DE ÁGUA	5,00	UN	15/03/2009
Itanhaem	247466	416132900	LIGAÇÃO DE ÁGUA	5,00	UN	15/12/2009
Itanhaem	772489	601576100	HIDRÔMETRO QN 0,75 - MÁX 1,5M ³ /H	5,00	UN	20/05/2011
Itanhaem	778238	60242108	HIDRÔMETRO QN 10 - MÁX 20M ³ /H	5,00	UN	31/10/2009
Itanhaem	779524	60204609	HIDRÔMETRO QN 5 - MÁX 10M ³ /H	5,00	UN	15/11/2009
Itanhaem	790062	60236203	HIDRÔMETRO QN 5 - MÁX 10M ³ /H	5,00	UN	15/09/2009
Itanhaem	790087	60229131	HIDRÔMETRO QN 5 - MÁX 10M ³ /H	5,00	UN	14/06/2009
Itanhaem	795444	601209100	HIDRÔMETRO QN 5 - MÁX 10M ³ /H	5,00	UN	16/12/2011
Itanhaem	797648	60207518	HIDRÔMETRO QN 5 - MÁX 10M ³ /H	5,00	UN	15/02/2009
Itanhaem	792487	602342000	HIDRÔMETRO QN 5 - MÁX 10M ³ /H	5,00	UN	17/02/2011
Itanhaem	793973	605473800	HIDRÔMETRO QN 5 - MÁX 10M ³ /H	5,00	UN	12/05/2011
Itanhaem	797945	603438800	HIDRÔMETRO QN 5 - MÁX 10M ³ /H	5,00	UN	23/04/2011
Itanhaem	798729	605958400	HIDRÔMETRO QN 5 - MÁX 10M ³ /H	5,00	UN	24/11/2011
Itanhaem	167901	402718900	RDA - PVC - Ø 50 mm	4,80	M	30/09/1988
Itanhaem	74418	405690400	RDA - FºFº - Ø 200 mm	4,03	M	30/09/1988
Itanhaem	177756	419333900	LIGAÇÃO DE ÁGUA	4,00	UN	15/06/2009
Itanhaem	189830	419848000	LIGAÇÃO DE ÁGUA	4,00	UN	15/06/2009
Itanhaem	193668	419751900	LIGAÇÃO DE ÁGUA	4,00	UN	15/03/2009
Itanhaem	202560	416569900	LIGAÇÃO DE ÁGUA	4,00	UN	15/10/2009
Itanhaem	213986	415191100	LIGAÇÃO DE ÁGUA	4,00	UN	15/02/2009
Itanhaem	218381	418217500	LIGAÇÃO DE ÁGUA	4,00	UN	15/02/2009
Itanhaem	225916	415923700	LIGAÇÃO DE ÁGUA	4,00	UN	15/07/2009
Itanhaem	237351	418800100	LIGAÇÃO DE ÁGUA	4,00	UN	15/06/2009
Itanhaem	243791	419792000	LIGAÇÃO DE ÁGUA	4,00	UN	15/04/2009
Itanhaem	777269	605090000	HIDRÔMETRO QN 5 - MÁX 10M ³ /H	4,00	UN	02/01/2011
Itanhaem	780590	603275500	HIDRÔMETRO QN 5 - MÁX 10M ³ /H	4,00	UN	21/02/2013
Itanhaem	798870	605604900	HIDRÔMETRO QN 5 - MÁX 10M ³ /H	4,00	UN	29/06/2015





Município	Número do Imobilizado	Número do Imobilizado de Origem	Descrição do Bem Patrimonial	Quantidade	Unidade de Medida	Data da Incorporação
Itanhaem	195607	476287600	LIGAÇÃO DE ÁGUA	4,00	UN	31/10/2016
Itanhaem	11954	414223000	RDA - FºFº - Ø 350 mm	3,00	M	30/09/1999
Itanhaem	183874	419891200	LIGAÇÃO DE ÁGUA	3,00	UN	31/07/2000
Itanhaem	191030	403163700	LIGAÇÃO DE ÁGUA	3,00	UN	30/06/1998
Itanhaem	194074	418850800	LIGAÇÃO DE ÁGUA	3,00	UN	15/07/2000
Itanhaem	202975	416322000	LIGAÇÃO DE ÁGUA	3,00	UN	15/04/2000
Itanhaem	206783	416526400	LIGAÇÃO DE ÁGUA	3,00	UN	15/09/2000
Itanhaem	239404	416486700	LIGAÇÃO DE ÁGUA	3,00	UN	15/08/2000
Itanhaem	780320	60241179	HIDRÔMETRO QN 15,00 - MÁX 30M³/H	3,00	UN	15/02/2000
Itanhaem	784301	600970000	HIDRÔMETRO QN 30 - MÁX 1100M³/D	3,00	UN	09/09/2011
Itanhaem	791815	601863200	HIDRÔMETRO QN 5 - MÁX 10M³/H	3,00	UN	16/08/2011
Itanhaem	792778	600113300	HIDRÔMETRO QN 15,00 - MÁX 30M³/H	3,00	UN	17/09/2000
Itanhaem	802934	600067600	HIDRÔMETRO QN 15,00 - MÁX 30M³/H	3,00	UN	01/09/2000
Itanhaem	772858	603602300	HIDRÔMETRO QN 5 - MÁX 10M³/H	3,00	UN	18/06/2011
Itanhaem	783887	606168700	HIDRÔMETRO QN 15,00 - MÁX 30M³/H	3,00	UN	25/02/2011
Itanhaem	785828	605134900	HIDRÔMETRO QN 5 - MÁX 10M³/H	3,00	UN	30/06/2011
Itanhaem	786896	603604000	HIDRÔMETRO QN 15,00 - MÁX 30M³/H	3,00	UN	19/06/2011
Itanhaem	789328	602048100	HIDRÔMETRO QN 5 - MÁX 10M³/H	3,00	UN	26/10/2011
Itanhaem	789692	603830900	HIDRÔMETRO QN 5 - MÁX 10M³/H	3,00	UN	13/09/2011
Itanhaem	791566	603053100	HIDRÔMETRO QN 5 - MÁX 10M³/H	3,00	UN	14/11/2011
Itanhaem	795535	602506400	HIDRÔMETRO QN 250 - MÁX 6500M³/D	3,00	UN	01/04/2000
Itanhaem	583808	431057500	ENTRADA DE ENERGIA	2,67	M2	01/05/2000
Itanhaem	44048	400060500	RDA - PVC - Ø 100 mm	2,50	M	31/12/1997
Itanhaem	157580	412922600	AAT - AMIANTO - Ø >= 150 mm	2,50	M	31/03/1999
Itanhaem	202034	415564100	LIGAÇÃO DE ÁGUA	2,00	UN	15/11/2000
Itanhaem	230088	419824300	LIGAÇÃO DE ÁGUA	2,00	UN	15/05/2000
Itanhaem	779705	600269700	HIDRÔMETRO QN 5 - MÁX 10M³/H	2,00	UN	17/11/2000
Itanhaem	794793	600703300	HIDRÔMETRO QN 5 - MÁX 10M³/H	2,00	UN	21/05/2010
Itanhaem	798612	601431900	HIDRÔMETRO QN 5 - MÁX 10M³/H	2,00	UN	31/03/2011



CÓPIA DE DOCUMENTO ASSINADO DIGITALMENTE POR: MARIA RENATA DI RENZO PAULO. Sistema e-TCESP. Para obter informações sobre assinaturas e/ou ver o arquivo original acesse <http://e-processo.ice.sp.gov.br> - link 'Validar documento digital' e informe o código do documento: 3-HWWL-9P5X-5HS6-CVXS



Município	Número do Imobilizado	Número do Imobilizado de Origem	Descrição do Bem Patrimonial	Quantidade	Unidade de Medida	Data da Incorporação
Itanhaem	780859	603442700	HIDRÔMETRO QN 15,00 - MÁX 30M ³ /H	2,00	UN	24/04/2013
Itanhaem	781329	602342500	HIDRÔMETRO QN 15,00 - MÁX 30M ³ /H	2,00	UN	20/02/2013
Itanhaem	786018	605656000	HIDRÔMETRO QN 5 - MÁX 10M ³ /H	2,00	UN	20/07/2013
Itanhaem	786992	603280800	HIDRÔMETRO QN 15,00 - MÁX 30M ³ /H	2,00	UN	25/02/2013
Itanhaem	788565	603907900	HIDRÔMETRO QN 15,00 - MÁX 30M ³ /H	2,00	UN	16/10/2013
Itanhaem	790537	603922900	HIDRÔMETRO QN 5 - MÁX 10M ³ /H	2,00	UN	24/10/2013
Itanhaem	795604	603225800	HIDRÔMETRO QN 15,00 - MÁX 30M ³ /H	2,00	UN	05/02/2014
Itanhaem	586435	431058100	ENTRADA DE ENERGIA	1,13	M2	01/05/2000
Itanhaem	9485	407846900	ABRIGO PARA PAINEL	1,04	UN	31/03/2000
Itanhaem	8059	402163900	TERRENO	1,00	M2	31/08/2000
Itanhaem	8890	431059700	ABRIGO PARA PAINEL	1,00	UN	01/05/2000
Itanhaem	8960	431058500	CAIXA DE REGISTRO	1,00	UN	01/05/2000
Itanhaem	9055	431059100	BARRAGEM	1,00	UN	01/05/2000
Itanhaem	9368	431058600	ABRIGO PARA PAINEL	1,00	UN	01/05/2000
Itanhaem	9385	431058000	CAIXA DE REGISTRO	1,00	UN	01/05/2000
Itanhaem	9586	431059900	CAIXA DE REGISTRO	1,00	UN	01/05/2000
Itanhaem	9641	431059300	BARRAGEM	1,00	UN	01/05/2000
Itanhaem	9677	431060200	CAIXA DE REGISTRO	1,00	UN	01/05/2000
Itanhaem	10044	431059600	CAIXA DE MEDIDORES	1,00	UN	01/05/2000
Itanhaem	10636	431059800	CAIXA DE REGISTRO	1,00	UN	01/05/2000
Itanhaem	11191	431060500	CAIXA DE CHEGADA	1,00	UN	01/05/2000
Itanhaem	11278	431059200	BARRAGEM	1,00	UN	01/05/2000
Itanhaem	11329	431057400	CAIXA COLETORA	1,00	UN	05/01/2000
Itanhaem	11341	431059400	BARRAGEM	1,00	UN	01/05/2000
Itanhaem	11429	431060000	CAIXA DE REGISTRO	1,00	UN	01/05/2000
Itanhaem	11477	431058700	CAIXA DE REGISTRO	1,00	UN	01/05/2000
Itanhaem	11583	431060600	CAIXA DE SAÍDA	1,00	UN	01/05/2000
Itanhaem	11624	431058800	BOOSTER	1,00	UN	01/05/2000
Itanhaem	13060	431058900	ABRIGO PARA PAINEL	1,00	UN	01/05/2000
Itanhaem	13280	431059000	BARRAGEM	1,00	UN	01/05/2000
Itanhaem	175260	412266400	LIGAÇÃO DE ÁGUA	1,00	UN	15/02/1999
Itanhaem	229100	415508100	LIGAÇÃO DE ÁGUA	1,00	UN	15/10/2000
Itanhaem	752373	19838000	MOTOR	1,00	UN	01/04/1999
Itanhaem	752402	11944300	BOMBA CENTRIFUGA HORIZONTAL	1,00	UN	30/11/1973





Município	Número do Imobilizado	Número do Imobilizado de Origem	Descrição do Bem Patrimonial	Quantidade	Unidade de Medida	Data da Incorporação
Itanhaem	752515	177128600	MOTOR ELETRICO DE INDUCAO TRIFASICO	1,00	UN	24/11/2010
Itanhaem	760266	11633400	MOTOR ELETRICO DE INDUCAO TRIFASICO	1,00	UN	30/11/1997
Itanhaem	760535	7781600	PAINEL DE COMANDO GERAL	1,00	UN	30/11/1997
Itanhaem	761102	190138000	PAINEL DE COMANDO GERAL	1,00	UN	16/06/2000
Itanhaem	761923	190358800	TRANSFORMADOR TRIFASICO	1,00	UN	19/06/2000
Itanhaem	762779	190353500	BOMBA CENTRIFUGA HORIZONTAL	1,00	UN	17/06/2000
Itanhaem	764135	19837600	MOTOR	1,00	UN	01/02/1999
Itanhaem	764907	200339300	QUADRO ELETRICO BAIXA TENSÃO	1,00	UN	11/07/2011
Itanhaem	765233	35247700	PAINEL DE COMANDO GERAL	1,00	UN	05/01/2000
Itanhaem	765241	19838600	DISJUNTOR DE ALIMENTACAO	1,00	UN	01/04/1999
Itanhaem	766939	190351000	PAINEL DE COMANDO C/ CLP	1,00	UN	19/06/2000
Itanhaem	767003	19837800	PAINEL DE COMANDO GERAL	1,00	UN	01/09/1999
Itanhaem	767466	27535500	PAINEL DE COMANDO GERAL	1,00	UN	01/02/2000
Itanhaem	768016	37026000	PAINEL DE COMANDO C/ CLP	1,00	UN	05/01/2000
Itanhaem	768798	190344000	BOMBA DOSADORA	1,00	UN	13/06/2000
Itanhaem	770510	177870800	SISTEMA DE CLORACAO	1,00	UN	28/01/2011
Itanhaem	770615	190344100	BOMBA DOSADORA	1,00	UN	13/06/2000
Itanhaem	771262	200303800	CLORADOR DOSADOR DE CLORO	1,00	UN	28/01/2011
Itanhaem	775098	177870700	SISTEMA DE CLORACAO	1,00	UN	28/01/2011
Itanhaem	779093	600539200	HIDRÔMETRO QN 5 - MÁX 10M ³ /H	1,00	UN	23/03/2011
Itanhaem	786161	601288800	HIDRÔMETRO QN 50 - MÁX 1800M ³ /D	1,00	UN	31/01/2011
Itanhaem	790776	600557900	HIDRÔMETRO QN 5 - MÁX 10M ³ /H	1,00	UN	01/04/2011
Itanhaem	801670	60186003	HIDRÔMETRO QN 150 - MÁX 4000M ³ /D	1,00	UN	15/04/2000
Itanhaem	804257	37022400	VALVULA REDUTORA DE PRESSAO	1,00	UN	05/01/2000
Itanhaem	805874	8333300	CONJUNTO MOTO-BOMBA SUBMERSIVEL	1,00	UN	31/12/1998
Itanhaem	809219	190358500	VALVULA REDUTORA DE PRESSAO	1,00	UN	19/06/2000
Itanhaem	10451	475501800	RESERVATÓRIO	1,00	UN	28/02/2011
Itanhaem	11219	475142600	TANQUE DE EQUALIZAÇÃO	1,00	UN	31/07/2011
Itanhaem	11323	475501900	EEAT - ESTAÇÃO ELEVATÓRIA DE ÁGUA TRATAD	1,00	UN	28/02/2015
Itanhaem	760848	207443700	PAINEL DE COMANDO C/ CLP	1,00	UN	08/08/2014
Itanhaem	760983	207449800	QUADRO ELETRICO DE COMANDO	1,00	UN	27/10/2014





CÓPIA DE DOCUMENTO ASSINADO DIGITALMENTE POR: MARIA RENATA DI RENZO PAULO. Sistema e-TCESP. Para obter informações sobre assinatura e/ou ver o arquivo original acesse http://e-processo.tce.sp.gov.br - link "Validar documento digital" e informe o código do documento: 3-HWWJ-2YWU-5JUT-6G9V

Município	Número do Imobilizado	Número do Imobilizado de Origem	Descrição do Bem Patrimonial	Quantidade	Unidade de Medida	Data da Incorporação
Itanhaem	763294	207194800	BOMBA PERISTALTICA	1,00	UN	23/01/2015
Itanhaem	764439	207194200	BOMBA PERISTALTICA	1,00	UN	23/01/2015
Itanhaem	766113	205883200	ATUADOR ELETRICO	1,00	UN	22/04/2015
Itanhaem	766660	207449900	BANCO DE CAPACITORES	1,00	UN	27/10/2015
Itanhaem	768174	205336000	PAINEL DE COMANDO C/ CLP	1,00	UN	24/09/2015
Itanhaem	771402	200913000	AGITADOR MAGNETICO	1,00	UN	28/03/2015
Itanhaem	772606	602379000	HIDRÔMETRO QN 15,00 - MÁX 30M³/H	1,00	UN	09/03/2015
Itanhaem	775599	200912900	PH METRO DE BOLSO	1,00	UN	28/03/2015
Itanhaem	777286	602706100	HIDRÔMETRO QN 5 - MÁX 10M³/H	1,00	UN	04/07/2015
Itanhaem	777808	604739800	HIDRÔMETRO QN 5 - MÁX 10M³/H	1,00	UN	29/08/2015
Itanhaem	778912	602030500	HIDRÔMETRO QN 15,00 - MÁX 30M³/H	1,00	UN	18/10/2015
Itanhaem	778976	602372600	HIDRÔMETRO QN 15,00 - MÁX 30M³/H	1,00	UN	07/03/2015
Itanhaem	782598	605503400	HIDRÔMETRO QN 15,00 - MÁX 30M³/H	1,00	UN	21/05/2015
Itanhaem	783444	602141200	HIDRÔMETRO QN 15,00 - MÁX 30M³/H	1,00	UN	01/12/2015
Itanhaem	784186	603848500	HIDRÔMETRO QN 50 - MÁX 1800M³/D	1,00	UN	23/09/2015
Itanhaem	786040	602990900	HIDRÔMETRO QN 5 - MÁX 10M³/H	1,00	UN	29/10/2015
Itanhaem	786084	603656400	HIDRÔMETRO QN 10 - MÁX 20M³/H	1,00	UN	11/07/2015
Itanhaem	787222	605139200	HIDRÔMETRO QN 15,00 - MÁX 30M³/H	1,00	UN	20/01/2015
Itanhaem	789066	604300800	HIDRÔMETRO QN 5 - MÁX 10M³/H	1,00	UN	31/10/2014
Itanhaem	790204	602964400	HIDRÔMETRO QN 5 - MÁX 10M³/H	1,00	UN	18/10/2012
Itanhaem	792557	605007800	HIDRÔMETRO QN 5 - MÁX 10M³/H	1,00	UN	24/11/2014
Itanhaem	794513	605090100	HIDRÔMETRO QN 15,00 - MÁX 30M³/H	1,00	UN	02/01/2015
Itanhaem	795911	606186800	HIDRÔMETRO QN 1,5 - MÁX 3M³/H	1,00	UN	02/03/2016
Itanhaem	796200	605134000	HIDRÔMETRO QN 5 - MÁX 10M³/H	1,00	UN	30/06/2015
Itanhaem	796692	605489100	HIDRÔMETRO QN 15,00 - MÁX 30M³/H	1,00	UN	18/05/2015
Itanhaem	797060	602490700	HIDRÔMETRO QN 5 - MÁX 10M³/H	1,00	UN	26/04/2012

Departamento de Controladoria e Planejamento Integrado - RSC Eng.º Sérgio Bekerman Pág. 48
Superintendente da Unidade de Negócio Baixada Santista Maria Helena Alves
Diretora de Controladoria e Planejamento Integrado



Autenticar documento em <https://camarazeropapel.itanhaem.sp.leg.br/autenticidade> com o identificador 35003606370039003A00540052004100, Documento assinado digitalmente conforme MP nº 2.200-2/2001, que institui a Infra-estrutura de Chaves Públicas Brasileira - ICP-Brasil.



Município	Número do Imobilizado	Número do Imobilizado de Origem	Descrição do Bem Patrimonial	Quantidade	Unidade de Medida	Data da Incorporação
Itanhaem	797441	602410800	HIDRÔMETRO QN 15,00 - MÁX 30M³/H	1,00	UN	29/03/2012
Itanhaem	797790	604407000	HIDRÔMETRO QN 15,00 - MÁX 30M³/H	1,00	UN	29/04/2012
Itanhaem	799895	204226900	CARRETA	1,00	UN	31/05/2011
Itanhaem	799897	204227000	CARRETA	1,00	UN	31/05/2011
Itanhaem	801095	605162600	HIDRÔMETRO QN 15,00 - MÁX 30M³/H	1,00	UN	28/01/2012
Itanhaem	801506	605657300	HIDRÔMETRO QN 15,00 - MÁX 30M³/H	1,00	UN	20/07/2012
Itanhaem	802744	603174100	HIDRÔMETRO QN 15,00 - MÁX 30M³/H	1,00	UN	15/01/2012
Itanhaem	804042	203172900	MEDIDOR DE VAZAO	1,00	UN	14/11/2011
Itanhaem	809878	201218900	DATA LOGGER - ARMAZENADOR DE DADOS	1,00	UN	10/01/2012
Itanhaem	810617	140594800	MEDIDOR DE VAZAO	1,00	UN	10/03/2011
Itanhaem	810689	201199000	DATA LOGGER - ARMAZENADOR DE DADOS	1,00	UN	10/01/2012
Itanhaem	996302	208809300	TELEVISOR EM CORES	1,00	UN	31/05/2011
Itanhaem	1068874	203196400	BOMBA P/ESGOTAMENTO DE VALA - EIXO FLEXÍ	1,00	UN	31/07/2014
Itanhaem	1086793	203196500	LAVADORA DE ALTA PRESSAO	1,00	UN	31/07/2014
Itanhaem	1095238	208809100	CPU	1,00	UN	31/05/2011
Itanhaem	1096420	208813200	IMPRESSORA MATRICIAL	1,00	UN	31/05/2011
Itanhaem	1097856	208268600	NO-BREAK	1,00	UN	31/05/2011
Itanhaem	1103331	208809200	MONITOR VIDEO	1,00	UN	31/05/2011
Itanhaem	1105246	208813000	CPU	1,00	UN	31/05/2011
Itanhaem	1105939	208808700	CPU	1,00	UN	31/05/2011
Itanhaem	1108798	208808900	CPU	1,00	UN	31/05/2011
Itanhaem	1109676	208808800	MONITOR VIDEO	1,00	UN	31/05/2011
Itanhaem	1111586	208812800	IMPRESSORA JATO DE TINTA	1,00	UN	31/05/2011
Itanhaem	1137894	207467000	IMPRESSORA JATO DE TINTA	1,00	UN	31/05/2011
Itanhaem	1139801	208813100	MONITOR VIDEO	1,00	UN	31/05/2011
Itanhaem	1139827	208269800	GELADEIRA	1,00	UN	31/05/2011
Itanhaem	1139844	208810100	GELADEIRA	1,00	UN	31/05/2011
Itanhaem	1140653	208809000	MONITOR VIDEO	1,00	UN	31/05/2011
Itanhaem	1067846	208891400	ROÇADEIRA	1,00	UN	02/09/2016
Itanhaem	1154927	207449100	RADIO MODEM	1,00	UN	25/01/2017
Itanhaem	588850	431060300	ENTRADA DE ENERGIA	0,83	M2	01/05/2008
Itanhaem	11793	407825500	ABRIGO PARA PAINEL	0,60	UN	31/12/2005
Itanhaem	584983	431057900	ENTRADA DE ENERGIA	0,56	M2	01/05/2008
Itanhaem	589467	431059500	ENTRADA DE ENERGIA	0,54	M2	01/05/2008





Município	Número do Imobilizado	Número do Imobilizado de Origem	Descrição do Bem Patrimonial	Quantidade	Unidade de Medida	Data da Incorporação
Itanhaem	800254	17857500	TANQUE ACOPLAMENTO PARA CAMINHAO	1,00	UN	31/12/1989
Itanhaem	806192	34960700	GEOFONE ELETRONICO	1,00	UN	20/11/2000
Itanhaem	810610	34962400	GEOFONE ELETRONICO	1,00	UN	20/11/2000

CÓPIA DE DOCUMENTO ASSINADO DIGITALMENTE POR: MARIA RENATA DI RENZO PAULO. Sistema e-TCESP. Para obter informações sobre assinatura e/ou ver o arquivo original acesse <http://e-processo.tce.sp.gov.br> - link 'Validar documento digital' e informe o código do documento: 3-HWWJ-2YWU-5JUT-6G9V

Departamento de Controladoria e Planejamento Integrado - RSC

Pág. 50

Arqº Ruy Santos

Engº Sérgio Bekerman
Superintendente da Unidade de
Negócio Baixada Santista

Maria Helena Aves
Deplo. de Controladoria e
Planejamento Integrado



Autenticar documento em <https://camarazerpapel.itanhaem.sp.leg.br> com o identificador 35003600370839003A00540052004100, Documento assinado digitalmente conforme MP nº 2.200-2/2001, que institui a Infra-estrutura de Chaves Públicas Brasileira - ICP-Brasil.



MUNICÍPIO DE ITANHAEM
RELATÓRIO DE BENS E DIREITOS
RELAÇÃO DE BENS PATRIMONIAIS EM OPERAÇÃO
Tabela 2 - IMOBILIZADO EXCLUSIVO DE ESGOTO

Quantidade de itens: 754

Município	Número do Imobilizado	Número do Imobilizado de Origem	Descrição do Bem Patrimonial	Quantidade	Unidade de Medida	Data da Incorporação
Itanhaem	102856	473988300	RCE - PVC - Ø 150 mm	183.444,11	M	30/06/2012
Itanhaem	66938	431057800	TERRENO	50.236,39	M2	01/05/2008
Itanhaem	56347	407702500	CASA DE COMANDO	35.685,01	UN	29/02/2004
Itanhaem	58331	402163800	TERRENO	35.573,50	M2	31/08/2003
Itanhaem	120210	438383200	RCE - PVC - Ø 150 mm	17.802,02	M	30/01/2009
Itanhaem	219401	473989000	LIGAÇÃO DE ESGOTO	14.725,00	UN	30/06/2012
Itanhaem	159338	424900700	RCE - PVC - Ø 150 mm	13.576,21	M	30/11/1998
Itanhaem	161505	426238200	RCE - PVC - Ø 150 mm	7.579,60	M	31/01/2002
Itanhaem	1175054	115686	RCE - PVC - Ø 150 mm	7.322,69	M	30/11/2017
Itanhaem	153736	474011800	COLETOR TRONCO - PVC - Ø >= 400 mm	7.316,93	M	30/06/2012
Itanhaem	58580	430036000	GRADEAMENTO	6.650,00	UN	31/07/2011
Itanhaem	110850	475423800	RCE - PVC - Ø 150 mm	6.284,70	M	31/03/2015
Itanhaem	67410	431061100	TERRENO	5.425,98	M2	01/05/2008
Itanhaem	149584	428879300	RCE - PVC - Ø 150 mm	4.921,96	M	31/12/2008
Itanhaem	66828	430036100	TANQUE DE AERAÇÃO	4.332,00	UN	31/07/2011
Itanhaem	93544	426012800	RCE - PVC - Ø 150 mm	3.909,22	M	30/06/2001
Itanhaem	146336	428879200	RCE - PVC - Ø 150 mm	3.788,50	M	31/12/2008
Itanhaem	178833	426012400	RCE - PVC - Ø 150 mm	3.056,20	M	30/06/2001
Itanhaem	60267	407702400	ETE - ESTAÇÃO DE TRATAMENTO DE ESGOTOS	2.723,47	UN	29/02/2004
Itanhaem	61263	407702600	TANQUE DE AERAÇÃO	2.723,47	UN	29/02/2004
Itanhaem	181486	474011900	COLETOR TRONCO - CONCRETO - Ø 500 mm	2.687,34	M	30/06/2012
Itanhaem	135165	438384700	RCE - AMIANTO - Ø 150 mm	2.639,66	M	30/01/2009
Itanhaem	143975	427173300	RCE - PVC - Ø 150 mm	2.526,60	M	30/06/2004
Itanhaem	157446	473988500	RCE - PVC - Ø 200 mm	2.453,03	M	30/06/2012
Itanhaem	115542	425382900	RCE - PVC - Ø 150 mm	2.300,55	M	31/12/1999





Município	Número do Imobilizado	Número do Imobilizado de Origem	Descrição do Bem Patrimonial	Quantidade	Unidade de Medida	Data da Incorporação
Itanhaem	89591	473988700	RCE - PVC - Ø 400 mm	2.215,92	M	30/06/2012
Itanhaem	217174	428879500	RCE - PVC - Ø 150 mm	2.213,61	M	31/12/2008
Itanhaem	164231	427189500	RCE - PVC - Ø 150 mm	2.187,11	M	31/07/2004
Itanhaem	147472	474009800	RCE - FºFº - Ø 600 MM	2.148,85	M	30/06/2012
Itanhaem	99858	475323000	RCE - PVC - 150 < Ø < 200 MM	2.070,58	M	30/11/2014
Itanhaem	136690	428683000	RCE - PVC - Ø 150 mm	1.789,00	M	30/09/2008
Itanhaem	155436	428925000	RCE - PVC - Ø 150 mm	1.759,65	M	31/01/2009
Itanhaem	135999	473988600	RCE - PVC - Ø 300 mm	1.669,92	M	30/06/2012
Itanhaem	158730	474011700	COLETOR TRONCO - PVC - Ø 300 mm	1.639,99	M	30/06/2012
Itanhaem	108877	429980100	EMISSÁRIO - FºFº - Ø >= 600 mm	1.551,52	M	31/03/2011
Itanhaem	87278	402513000	RCE - PVC - Ø 150 mm	1.502,08	M	31/05/1986
Itanhaem	175408	474011500	COLETOR TRONCO - PVC - Ø <= 150 mm	1.491,69	M	30/06/2012
Itanhaem	152869	426484700	RCE - PVC - Ø 150 mm	1.288,95	M	31/10/2002
Itanhaem	213462	475322900	LIGAÇÃO DE ESGOTO	1.264,00	UN	30/11/2014
Itanhaem	185503	400998800	RCE - AMIANTO - Ø 150 mm	1.256,50	M	31/12/1977
Itanhaem	142663	425728300	RCE - PVC - Ø 150 mm	1.227,40	M	31/10/2000
Itanhaem	144364	400998700	RCE - AMIANTO - Ø 150 mm	1.222,90	M	31/12/1977
Itanhaem	158340	428683200	RCE - AMIANTO - Ø 150 mm	1.159,00	M	30/09/2008
Itanhaem	84557	474000900	LINHA RECALQUE ESG FOFO Ø 300MM	1.079,71	M	30/06/2012
Itanhaem	117794	425944700	RCE - PVC - Ø 150 mm	1.005,20	M	30/04/2001
Itanhaem	1175062	1157436	LIGAÇÃO DE ESGOTO	944,00	UN	30/11/2017
Itanhaem	207211	474009200	RCE - FºFº - Ø 250 mm	848,27	M	30/06/2012
Itanhaem	112610	427173100	RCE - PVC - Ø 150 mm	836,40	M	30/06/2004
Itanhaem	119606	427172800	RCE - AMIANTO - Ø 150 mm	821,00	M	30/06/2004
Itanhaem	139463	424859500	RCE - PVC - Ø 150 mm	813,70	M	31/10/1998
Itanhaem	158095	400303800	RCE - AMIANTO - Ø 150 mm	744,00	M	31/12/1975
Itanhaem	225236	401685000	LIGAÇÃO DE ESGOTO	724,00	UN	30/11/1979
Itanhaem	118190	474009600	RCE - FºFº - Ø 250 mm	673,77	M	30/06/2012
Itanhaem	86193	424900800	RCE - PVC - Ø 150 mm	672,05	M	30/11/1998
Itanhaem	90189	475777500	RCE - PVC - Ø 150 mm	670,01	M	31/12/2015
Itanhaem	160889	427189700	COLETOR TRONCO - FºFº - Ø 400 mm	661,80	M	31/07/2004





Município	Número do Imobilizado	Número do Imobilizado de Origem	Descrição do Bem Patrimonial	Quantidade	Unidade de Medida	Data da Incorporação
Itanhaem	169406	424893900	RCE - PVC - Ø 150 mm	647,26	M	30/11/1998
Itanhaem	225715	405692100	LIGAÇÃO DE ESGOTO	645,00	UN	30/09/1984
Itanhaem	154649	402513100	RCE - PVC - Ø 250 mm	643,00	M	31/05/1986
Itanhaem	136597	474010200	RCE - FºFº - Ø 200 mm	621,73	M	30/06/2012
Itanhaem	183507	438384500	COLETOR TRONCO - PVC - Ø 200 mm	616,26	M	30/01/2009
Itanhaem	172037	427173400	RCE - PVC - Ø 150 mm	606,67	M	30/06/2004
Itanhaem	115101	474001000	LINHA DE RECALQUE ESGOTO - FOFO - 150MM	583,80	M	30/06/2012
Itanhaem	132804	474010000	RCE - FºFº - Ø 250 mm	567,90	M	30/06/2012
Itanhaem	58282	402164100	TERRENO	560,00	M2	31/10/2006
Itanhaem	189671	428894800	LIGAÇÃO DE ESGOTO	538,00	UN	31/12/2008
Itanhaem	165052	475777300	RCE - PVC - 150 < Ø < 200 MM	471,70	M	31/12/2015
Itanhaem	100534	474009400	RCE - FºFº - Ø 200 mm	444,16	M	30/06/2012
Itanhaem	169765	427173500	LINHA DE RECALQUE ESG - PVC - Ø 100 mm	441,00	M	30/06/2004
Itanhaem	205604	475777600	LIGAÇÃO DE ESGOTO	434,00	UN	31/12/2015
Itanhaem	202947	428894700	LIGAÇÃO DE ESGOTO	424,00	UN	31/12/2008
Itanhaem	176311	427189600	RCE - PVC - Ø 150 mm	419,10	M	31/07/2004
Itanhaem	176980	422702600	RCE - PVC - Ø 150 mm	419,00	M	31/08/1993
Itanhaem	175102	474009700	RCE - FºFº - Ø 250 mm	407,04	M	30/06/2012
Itanhaem	130318	474009500	RCE - FºFº - Ø 200 mm	394,86	M	30/06/2012
Itanhaem	85333	475894400	RCE - PVC - Ø 150 mm	389,00	M	31/07/2015
Itanhaem	129700	424101200	RCE - PVC - Ø 150 mm	377,40	M	31/12/1996
Itanhaem	1144684	475894300	LIGAÇÃO DE ESGOTO	370,00	UN	31/01/2017
Itanhaem	198310	427184900	LIGAÇÃO DE ESGOTO	350,00	UN	30/06/2004
Itanhaem	273171	428894900	LIGAÇÃO DE ESGOTO	346,00	UN	31/12/2008
Itanhaem	118281	425270100	RCE - PVC - Ø 150 mm	340,40	M	31/08/1999
Itanhaem	105458	402513300	LINHA DE RECALQUE ESG - PVC - Ø 100 mm	322,60	M	31/05/1986
Itanhaem	127793	474010100	RCE - FºFº - Ø 200 mm	309,53	M	30/06/2012
Itanhaem	144333	428682900	RCE - PVC - Ø 250 mm	290,00	M	30/09/2008
Itanhaem	121842	474011600	COLETOR TRONCO - PVC - Ø 200 mm	287,16	M	30/06/2012
Itanhaem	150313	425270000	RCE - PVC - Ø 150 mm	267,70	M	31/08/1999
Itanhaem	1175058	115686	RCE - PVC - Ø 200 mm	265,40	M	30/11/2017
Itanhaem	127443	424900600	RCE - PVC - Ø 150 mm	257,06	M	30/11/1998
Itanhaem	240089	428683100	LIGAÇÃO DE ESGOTO	233,00	UN	30/09/2008
Itanhaem	121649	428879400	RCE - PVC - Ø 150 mm	226,78	M	31/12/2008

Departamento de Controladoria e Planejamento Integrado - RSC

Engº Sérgio Bekerman
Superintendente da Unidade de Negócio Baixada Santista

Maná Helena Alves
Chefe de Controladoria e Planejamento Integrado

Pág. 53

Mercado Municipal



Autenticar documento em <https://comarazeropapel.itanhaem.sp.leg.br/autenticidade> com o identificador 35003600370039003A00540052004100, Documento assinado digitalmente conforme MP nº 2.200-2/2001, que institui a Infra-estrutura de Chaves Públicas Brasileira - ICP-Brasil.

CÓPIA DE DOCUMENTO ASSINADO DIGITALMENTE POR: MARIA RENATA DI RENZO PAULO. Sistema e-TCESP. Para obter informações sobre assinatura e/ou ver o arquivo original acesse <http://e-processo.tce.sp.gov.br> - link "Validar documento digital" e informe o código do documento: 3-HWWJ-2YWU-5JUT-6G9V



CÓPIA DE DOCUMENTO ASSINADO DIGITALMENTE POR: MARIA RENATA DI RENZO PAULO. Sistema e-TCESP. Para obter informações sobre assinatura e/ou ver o arquivo original acesse http://e-processo.tce.sp.gov.br - link Validar documento digital e informe o código do documento: 3-HWWUJ-2YWU-5JUT-6G9V

Município	Número do Imobilizado	Número do Imobilizado de Origem	Descrição do Bem Patrimonial	Quantidade	Unidade de Medida	Data da Incorporação
Itanhaem	120978	420364000	LINHA DE RECALQUE ESG - PVC - Ø 100 mm	220,00	M	31/10/1987
Itanhaem	183721	427172900	EMISSÁRIO - AMIANTO - Ø QUALQUER	214,30	M	30/06/2004
Itanhaem	118593	428879100	COLETOR TRONCO - FºFº - Ø 400 mm	208,36	M	31/12/2008
Itanhaem	89259	427448500	RCE - AMIANTO - Ø 150 mm	202,84	M	31/01/2005
Itanhaem	156614	422702500	RCE - PVC - Ø 150 mm	199,00	M	31/08/1993
Itanhaem	183537	402918900	LINHA DE RECALQUE ESG - PVC - Ø 100 mm	192,00	M	31/12/1980
Itanhaem	127009	423482200	LINHA DE RECALQUE ESG - PVC - Ø 100 mm	175,70	M	31/07/1995
Itanhaem	225201	428934900	LIGAÇÃO DE ESGOTO	175,00	UN	31/01/2009
Itanhaem	125558	423191700	RCE - PVC - Ø 150 mm	173,00	M	30/11/1994
Itanhaem	157271	425807000	RCE - PVC - Ø 150 mm	170,00	M	31/12/2000
Itanhaem	279294	427201100	LIGAÇÃO DE ESGOTO	170,00	UN	31/07/2004
Itanhaem	142102	406604800	RCE - PVC - Ø 150 mm	148,00	M	31/10/1985
Itanhaem	107642	427173200	COLETOR TRONCO - FºFº - Ø 400 mm	141,50	M	30/06/2004
Itanhaem	115095	425625500	RCE - PVC - Ø 150 mm	135,00	M	15/07/2000
Itanhaem	132897	425591800	RCE - PVC - Ø 150 mm	135,00	M	15/06/2000
Itanhaem	163385	425564100	RCE - PVC - Ø 150 mm	135,00	M	15/05/2000
Itanhaem	247129	426493700	LIGAÇÃO DE ESGOTO	132,00	UN	31/10/2002
Itanhaem	206270	475777400	RCE - PVC - Ø 300 mm	124,00	M	31/12/2015
Itanhaem	174081	438384400	RCE - PVC - Ø 250 mm	122,36	M	30/01/2009
Itanhaem	109635	400998900	RCE - AMIANTO - Ø 150 mm	108,20	M	31/12/1977
Itanhaem	213196	438385100	LINHA DE RECALQUE ESG - PVC - Ø 100 mm	107,04	M	30/01/2009
Itanhaem	225416	428355900	LIGAÇÃO DE ESGOTO	104,00	UN	31/08/2007
Itanhaem	167995	422700400	RCE - PVC - Ø 150 mm	102,00	M	31/08/1993
Itanhaem	269904	430214000	LIGAÇÃO DE ESGOTO	101,00	UN	31/10/2011
Itanhaem	180047	400300200	PV POÇO DE VISITA	96,00	M	31/12/1975
Itanhaem	192052	427184800	LIGAÇÃO DE ESGOTO	93,00	UN	30/06/2004
Itanhaem	127368	427355900	RCE - AMIANTO - Ø 150 mm	90,70	M	30/11/2004
Itanhaem	140778	425235600	LINHA DE RECALQUE ESG - PVC - Ø 100 mm	89,00	M	15/07/1999
Itanhaem	179151	438384200	COLETOR TRONCO - FºFº - Ø 400 mm	87,42	M	30/01/2009





Município	Número do Imobilizado	Número do Imobilizado de Origem	Descrição do Bem Patrimonial	Quantidade	Unidade de Medida	Data da Incorporação
Itanhaem	188234	429001300	LIGAÇÃO DE ESGOTO	74,00	UN	15/04/2009
Itanhaem	62937	407702700	CAIXA DE AREIA	68,63	UN	29/02/2004
Itanhaem	154062	474009900	RCE - FºFº - Ø 250 mm	66,45	M	30/06/2012
Itanhaem	233282	428949500	LIGAÇÃO DE ESGOTO	66,00	UN	15/02/2009
Itanhaem	133795	402513200	EMISSÁRIO - AMIANTO - Ø QUALQUER	65,58	M	31/05/1986
Itanhaem	84670	425503600	LINHA DE RECALQUE ESG - PVC - Ø 100 mm	65,00	M	15/03/2000
Itanhaem	156454	405528400	RCE - AMIANTO - Ø 150 mm	64,00	M	30/06/1984
Itanhaem	120588	427749000	RCE - PVC - Ø 150 mm	63,00	M	15/12/2005
Itanhaem	212814	427626000	LIGAÇÃO DE ESGOTO	63,00	UN	15/08/2005
Itanhaem	127201	427636600	LINHA DE RECALQUE ESG - PVC - Ø 100 mm	57,00	M	15/08/2005
Itanhaem	92681	406154600	RCE - PVC - Ø 150 mm	56,00	M	31/05/1985
Itanhaem	214047	424103500	LIGAÇÃO DE ESGOTO	55,00	UN	31/12/1996
Itanhaem	118227	427384400	LINHA DE RECALQUE ESG - PVC - Ø 100 mm	54,00	M	15/12/2004
Itanhaem	104801	421466900	LINHA DE RECALQUE ESGOTO	48,00	M	30/06/1990
Itanhaem	160906	426658200	RCE - PVC - Ø 150 mm	48,00	M	28/02/2003
Itanhaem	120303	438384600	LINHA DE RECALQUE ESGOTO	46,42	M	30/01/2009
Itanhaem	170928	422701600	RCE - PVC - Ø 150 mm	45,00	M	31/08/1993
Itanhaem	172851	430214100	RCE - PVC - Ø 150 mm	45,00	M	31/10/2011
Itanhaem	140012	426484800	RCE - PVC - Ø 150 mm	43,60	M	31/10/2002
Itanhaem	104651	438384300	EMISSÁRIO - AMIANTO - Ø QUALQUER	40,26	M	30/01/2009
Itanhaem	120407	420425600	LINHA DE RECALQUE ESG - PVC - Ø 100 mm	40,00	M	31/12/1987
Itanhaem	173516	420557800	LINHA DE RECALQUE ESG - PVC - Ø 100 mm	40,00	M	31/05/1988
Itanhaem	61751	407702100	EEE - ESTAÇÃO ELEVATÓRIA DE ESGOTOS	38,70	UN	29/02/2004
Itanhaem	62247	430036800	RESERVATÓRIO ELEVADO	38,40	UN	31/07/2011
Itanhaem	235976	427667800	LIGAÇÃO DE ESGOTO	38,00	UN	15/09/2005
Itanhaem	62295	430036400	CASA DE BOMBA	36,00	UN	31/07/2011





Município	Número do Imobilizado	Número do Imobilizado de Origem	Descrição do Bem Patrimonial	Quantidade	Unidade de Medida	Data da Incorporação
Itanhaem	93077	406604700	RCE - AMIANTO - Ø 150 mm	30,00	M	31/10/1985
Itanhaem	132572	412922000	LINHA DE RECALQUE ESG - PVC - Ø 100 mm	30,00	M	31/03/1996
Itanhaem	192380	429493100	LIGAÇÃO DE ESGOTO	29,00	UN	15/10/2009
Itanhaem	207314	428134800	LIGAÇÃO DE ESGOTO	29,00	UN	15/02/2007
Itanhaem	244883	420187900	LIGAÇÃO DE ESGOTO	29,00	UN	30/04/1987
Itanhaem	207953	420952800	LIGAÇÃO DE ESGOTO	28,00	UN	30/04/1989
Itanhaem	62262	430036200	CASA DE BOMBA	26,86	UN	31/07/2011
Itanhaem	224200	419961200	LIGAÇÃO DE ESGOTO	26,00	UN	30/09/1986
Itanhaem	250943	406000200	LIGAÇÃO DE ESGOTO	26,00	UN	31/03/1985
Itanhaem	111143	429049200	RCE - PVC - Ø 150 mm	23,52	M	30/06/2009
Itanhaem	60436	407702200	CAIXA DE CHEGADA	19,20	UN	29/02/2004
Itanhaem	127906	428878900	RCE - PVC - Ø 150 mm	18,45	M	31/12/2008
Itanhaem	194949	428974000	LIGAÇÃO DE ESGOTO	18,00	UN	15/03/2009
Itanhaem	191233	426660400	LIGAÇÃO DE ESGOTO	17,00	UN	28/02/2003
Itanhaem	56366	407703000	EEE - ESTAÇÃO ELEVATÓRIA DE ESGOTOS	16,07	UN	31/03/2004
Itanhaem	241236	429024000	LIGAÇÃO DE ESGOTO	16,00	UN	15/05/2009
Itanhaem	246733	475777700	LIGAÇÃO DE ESGOTO	16,00	UN	29/02/2016
Itanhaem	197815	405813200	LIGAÇÃO DE ESGOTO	15,00	UN	31/12/1984
Itanhaem	206584	425851100	LIGAÇÃO DE ESGOTO	15,00	UN	15/02/2001
Itanhaem	68563	430036300	CASA CLORAÇÃO	14,35	UN	31/07/2011
Itanhaem	579368	431061200	GUARITA/PORTARIA	13,13	M2	01/05/2008
Itanhaem	191083	427741200	LIGAÇÃO DE ESGOTO	13,00	UN	15/12/2005
Itanhaem	232055	427911500	LIGAÇÃO DE ESGOTO	13,00	UN	15/06/2006
Itanhaem	215071	427882000	LIGAÇÃO DE ESGOTO	12,00	UN	15/05/2006
Itanhaem	88415	428919900	RCE - PVC - Ø 150 mm	11,76	M	31/01/2009
Itanhaem	57200	407643200	EEE - ESTAÇÃO ELEVATÓRIA DE ESGOTOS	11,47	UN	30/11/2004
Itanhaem	69253	407702300	CASA DE COMANDO	11,39	UN	29/02/2004
Itanhaem	208497	428015300	LIGAÇÃO DE ESGOTO	11,00	UN	15/10/2006
Itanhaem	224256	420296700	LIGAÇÃO DE ESGOTO	11,00	UN	31/08/1987
Itanhaem	228720	420627200	LIGAÇÃO DE ESGOTO	11,00	UN	30/06/1988
Itanhaem	238577	420529600	LIGAÇÃO DE ESGOTO	11,00	UN	30/04/1988
Itanhaem	242839	405182000	LIGAÇÃO DE ESGOTO	11,00	UN	31/01/1984
Itanhaem	252823	428334100	LIGAÇÃO DE ESGOTO	11,00	UN	15/08/2007

Departamento de Controladoria e Planejamento Integrado - RSC

Engº Sérgio Bekerman
Superintendente de Unidade de Negócio da Baixada Santista

Maria Helena Alves
Depto. de Controladoria e Planejamento Integrado

Pág. 56



Autenticar documento em <https://camarazerpaper.itanhaem.sp.leg.br/autenticidade>
com o identificador 35003600370039003A00540052004100, Documento assinado digitalmente conforme MP nº 2.200-2/2001, que institui a Infra-estrutura de Chaves Públicas Brasileira - ICP-Brasil.

CÓPIA DE DOCUMENTO ASSINADO DIGITALMENTE POR: MARIA RENATA DI RENZO PAULO. Sistema e-TCESP. Para obter informações sobre assinatura e/ou ver o arquivo original acesse <http://e-processo.tce.sp.gov.br> - link "Validar documento digital" e informe o código do documento: 3-HWWJ-2YWU-5JUT-6G9V



Município	Número do Imobilizado	Número do Imobilizado de Origem	Descrição do Bem Patrimonial	Quantidade	Unidade de Medida	Data da Incorporação
Itanhaem	57886	407703200	EEE - ESTAÇÃO ELEVATÓRIA DE ESGOTOS	10,80	UN	31/03/2004
Itanhaem	191632	421660200	LIGAÇÃO DE ESGOTO	10,00	UN	31/12/1990
Itanhaem	193396	427252600	LIGAÇÃO DE ESGOTO	10,00	UN	15/08/2004
Itanhaem	196464	425480700	LIGAÇÃO DE ESGOTO	10,00	UN	15/03/2000
Itanhaem	273125	428068400	LIGAÇÃO DE ESGOTO	10,00	UN	15/12/2006
Itanhaem	217161	474009300	RCE - FºFº - Ø ≤ 100 mm	9,18	M	30/06/2012
Itanhaem	229052	423488200	LIGAÇÃO DE ESGOTO	9,00	UN	31/07/1995
Itanhaem	230568	427603500	LIGAÇÃO DE ESGOTO	9,00	UN	15/07/2005
Itanhaem	231083	421123600	LIGAÇÃO DE ESGOTO	9,00	UN	30/09/1989
Itanhaem	233411	406553100	LIGAÇÃO DE ESGOTO	9,00	UN	31/12/1985
Itanhaem	187510	426939100	LIGAÇÃO DE ESGOTO	8,00	UN	15/11/2003
Itanhaem	189846	427986900	LIGAÇÃO DE ESGOTO	8,00	UN	15/09/2006
Itanhaem	194975	425673700	LIGAÇÃO DE ESGOTO	8,00	UN	15/10/2000
Itanhaem	205540	425887500	LIGAÇÃO DE ESGOTO	8,00	UN	15/03/2001
Itanhaem	207876	425951500	LIGAÇÃO DE ESGOTO	8,00	UN	15/05/2001
Itanhaem	212994	426493800	LIGAÇÃO DE ESGOTO	8,00	UN	31/10/2002
Itanhaem	222684	421070100	LIGAÇÃO DE ESGOTO	8,00	UN	31/07/1989
Itanhaem	224910	406119600	LIGAÇÃO DE ESGOTO	8,00	UN	31/05/1985
Itanhaem	230236	427771200	LIGAÇÃO DE ESGOTO	8,00	UN	15/01/2006
Itanhaem	237670	425703400	LIGAÇÃO DE ESGOTO	8,00	UN	15/10/2000
Itanhaem	241503	429397200	LIGAÇÃO DE ESGOTO	8,00	UN	15/09/2009
Itanhaem	242297	420340500	LIGAÇÃO DE ESGOTO	8,00	UN	31/10/1987
Itanhaem	242825	427830000	LIGAÇÃO DE ESGOTO	8,00	UN	15/03/2006
Itanhaem	157432	428879000	RCE - PVC - Ø 150 mm	7,35	M	31/12/2008
Itanhaem	138994	427256600	EMISSÁRIO - AMIANTO - Ø QUALQUER	7,30	M	30/09/2004
Itanhaem	189069	425430800	LIGAÇÃO DE ESGOTO	6,00	UN	15/01/2000
Itanhaem	195545	424546300	LIGAÇÃO DE ESGOTO	6,00	UN	15/02/1998
Itanhaem	202558	427855400	LIGAÇÃO DE ESGOTO	6,00	UN	15/04/2006
Itanhaem	202660	424681600	LIGAÇÃO DE ESGOTO	6,00	UN	15/06/1998
Itanhaem	204967	425637300	LIGAÇÃO DE ESGOTO	6,00	UN	15/08/2000
Itanhaem	209947	424828200	LIGAÇÃO DE ESGOTO	6,00	UN	15/10/1998
Itanhaem	222200	425175200	LIGAÇÃO DE ESGOTO	6,00	UN	15/06/1999
Itanhaem	223687	421302400	LIGAÇÃO DE ESGOTO	6,00	UN	28/02/1990
Itanhaem	231417	428773300	LIGAÇÃO DE ESGOTO	6,00	UN	15/09/2008
Itanhaem	233121	426334500	LIGAÇÃO DE ESGOTO	6,00	UN	15/04/2002
Itanhaem	236453	425748200	LIGAÇÃO DE ESGOTO	6,00	UN	15/11/2000





Município	Número do Imobilizado	Número do Imobilizado de Origem	Descrição do Bem Patrimonial	Quantidade	Unidade de Medida	Data da Incorporação
Itanhaem	200868	420447600	LIGAÇÃO DE ESGOTO	3,00	UN	31/12/1987
Itanhaem	201624	425543600	LIGAÇÃO DE ESGOTO	3,00	UN	15/05/2000
Itanhaem	205845	425263100	LIGAÇÃO DE ESGOTO	3,00	UN	15/08/1999
Itanhaem	210007	427539300	LIGAÇÃO DE ESGOTO	3,00	UN	15/05/2005
Itanhaem	210567	420296800	LIGAÇÃO DE ESGOTO	3,00	UN	31/08/1987
Itanhaem	214214	425570700	LIGAÇÃO DE ESGOTO	3,00	UN	15/06/2000
Itanhaem	219140	428492900	LIGAÇÃO DE ESGOTO	3,00	UN	15/12/2007
Itanhaem	219160	426646300	LIGAÇÃO DE ESGOTO	3,00	UN	15/02/2003
Itanhaem	223733	424477800	LIGAÇÃO DE ESGOTO	3,00	UN	15/12/1997
Itanhaem	226126	426275300	LIGAÇÃO DE ESGOTO	3,00	UN	15/02/2002
Itanhaem	229775	424771800	LIGAÇÃO DE ESGOTO	3,00	UN	15/08/1998
Itanhaem	231785	400963600	LIGAÇÃO DE ESGOTO	3,00	UN	30/11/1977
Itanhaem	235379	425318100	LIGAÇÃO DE ESGOTO	3,00	UN	15/10/1999
Itanhaem	238371	421714300	LIGAÇÃO DE ESGOTO	3,00	UN	28/02/1991
Itanhaem	240823	427273800	LIGAÇÃO DE ESGOTO	3,00	UN	15/09/2004
Itanhaem	250282	427166900	LIGAÇÃO DE ESGOTO	3,00	UN	15/06/2004
Itanhaem	275355	425134500	LIGAÇÃO DE ESGOTO	3,00	UN	15/05/1999
Itanhaem	67260	407643300	ABRIGO PARA PAINEL (EEE)	2,21	UN	30/11/2004
Itanhaem	186833	427031000	LIGAÇÃO DE ESGOTO	2,00	UN	15/02/2004
Itanhaem	188043	425782700	LIGAÇÃO DE ESGOTO	2,00	UN	15/12/2000
Itanhaem	188750	425996600	LIGAÇÃO DE ESGOTO	2,00	UN	15/06/2001
Itanhaem	189570	405045000	LIGAÇÃO DE ESGOTO	2,00	UN	30/11/1983
Itanhaem	190701	426996400	LIGAÇÃO DE ESGOTO	2,00	UN	15/01/2004
Itanhaem	191669	423864700	LIGAÇÃO DE ESGOTO	2,00	UN	15/06/1996
Itanhaem	192722	405092400	LIGAÇÃO DE ESGOTO	2,00	UN	31/12/1983
Itanhaem	194618	427304900	LIGAÇÃO DE ESGOTO	2,00	UN	15/10/2004
Itanhaem	194672	428106200	LIGAÇÃO DE ESGOTO	2,00	UN	15/01/2007
Itanhaem	195324	426596000	LIGAÇÃO DE ESGOTO	2,00	UN	15/12/2002
Itanhaem	202399	419915500	LIGAÇÃO DE ESGOTO	2,00	UN	31/07/1986
Itanhaem	203285	420815700	LIGAÇÃO DE ESGOTO	2,00	UN	31/12/1988
Itanhaem	208068	428241100	LIGAÇÃO DE ESGOTO	2,00	UN	15/06/2007
Itanhaem	209399	428211200	LIGAÇÃO DE ESGOTO	2,00	UN	15/05/2007
Itanhaem	209428	426882500	LIGAÇÃO DE ESGOTO	2,00	UN	15/10/2003
Itanhaem	211521	425531100	LIGAÇÃO DE ESGOTO	2,00	UN	15/04/2000
Itanhaem	212952	428041700	LIGAÇÃO DE ESGOTO	2,00	UN	15/11/2006
Itanhaem	213608	429041600	LIGAÇÃO DE ESGOTO	2,00	UN	15/06/2009
Itanhaem	214489	428695300	LIGAÇÃO DE ESGOTO	2,00	UN	15/07/2008
Itanhaem	214860	405874200	LIGAÇÃO DE ESGOTO	2,00	UN	31/01/1985
Itanhaem	216697	406700800	LIGAÇÃO DE ESGOTO	2,00	UN	28/02/1986
Itanhaem	217750	423195900	LIGAÇÃO DE ESGOTO	2,00	UN	30/11/1994



CÓPIA DE DOCUMENTO ASSINADO DIGITALMENTE POR: MARIA RENATA DI RENZO PAULO. Sistema e-TCESP. Para obter informações sobre assinatura e/ou ver o arquivo original acesse <http://e-processo.tce.sp.gov.br> - link 'Validar documento digital' e informe o código do documento: 3-HWWJ-2YVU-5JUT-6G9V



Município	Número do Imobilizado	Número do Imobilizado de Origem	Descrição do Bem Patrimonial	Quantidade	Unidade de Medida	Data da Incorporação
Itanhaem	224579	427510200	LIGAÇÃO DE ESGOTO	2,00	UN	15/04/2005
Itanhaem	224924	400745600	LIGAÇÃO DE ESGOTO	2,00	UN	30/06/1983
Itanhaem	226923	406245100	LIGAÇÃO DE ESGOTO	2,00	UN	31/07/1985
Itanhaem	226973	406200000	LIGAÇÃO DE ESGOTO	2,00	UN	30/06/1985
Itanhaem	232642	424107400	LIGAÇÃO DE ESGOTO	2,00	UN	15/01/1997
Itanhaem	233867	406000300	LIGAÇÃO DE ESGOTO	2,00	UN	31/03/1985
Itanhaem	236242	404227500	LIGAÇÃO DE ESGOTO	2,00	UN	30/04/1983
Itanhaem	238355	424869300	LIGAÇÃO DE ESGOTO	2,00	UN	15/11/1998
Itanhaem	242254	425352500	LIGAÇÃO DE ESGOTO	2,00	UN	15/11/1999
Itanhaem	243164	427493400	LIGAÇÃO DE ESGOTO	2,00	UN	15/03/2005
Itanhaem	245065	424974200	LIGAÇÃO DE ESGOTO	2,00	UN	15/01/1999
Itanhaem	245353	426770400	LIGAÇÃO DE ESGOTO	2,00	UN	15/06/2003
Itanhaem	246042	426028800	LIGAÇÃO DE ESGOTO	2,00	UN	15/07/2001
Itanhaem	248103	405813400	LIGAÇÃO DE ESGOTO	2,00	UN	31/12/1984
Itanhaem	248818	427964600	LIGAÇÃO DE ESGOTO	2,00	UN	15/08/2006
Itanhaem	249062	424412500	LIGAÇÃO DE ESGOTO	2,00	UN	15/10/1997
Itanhaem	249082	420324400	LIGAÇÃO DE ESGOTO	2,00	UN	30/09/1987
Itanhaem	276152	428870900	LIGAÇÃO DE ESGOTO	2,00	UN	15/12/2008
Itanhaem	278328	428443600	LIGAÇÃO DE ESGOTO	2,00	UN	15/11/2007
Itanhaem	582658	431061300	ENTRADA DE ENERGIA	1,41	M2	01/05/2008
Itanhaem	577992	431060100	ENTRADA DE ENERGIA	1,10	M2	01/05/2008
Itanhaem	55800	431060700	BASE PARA TANQUE	1,00	UN	01/05/2008
Itanhaem	55912	431062500	ADENSADOR POR FLOTAÇÃO	1,00	UN	01/05/2008
Itanhaem	56039	431061400	CASA CLORAÇÃO	1,00	UN	01/05/2008
Itanhaem	56329	431060900	EEE - ESTAÇÃO ELEVATÓRIA DE ESGOTOS	1,00	UN	01/05/2008
Itanhaem	57992	431061700	FOSSA	1,00	UN	01/05/2008
Itanhaem	58771	431061900	CAIXA DE RETENÇÃO	1,00	UN	01/05/2008
Itanhaem	58813	431061000	ABRIGO PARA PAINEL (EEE)	1,00	UN	01/05/2008
Itanhaem	60561	431057700	EEE - ESTAÇÃO ELEVATÓRIA DE ESGOTOS	1,00	UN	01/05/2008
Itanhaem	61190	431062000	CAIXA DE RETENÇÃO	1,00	UN	01/05/2008
Itanhaem	63156	431062300	FILTRO	1,00	UN	01/05/2008
Itanhaem	64241	431060800	CAIXA DE PASSAGEM	1,00	UN	01/05/2008
Itanhaem	64558	431061500	FOSSA	1,00	UN	01/05/2008





Município	Número do Imobilizado	Número do Imobilizado de Origem	Descrição do Bem Patrimonial	Quantidade	Unidade de Medida	Data da Incorporação
Itanhaem	64662	431062100	CAIXA DE RETENÇÃO	1,00	UN	01/05/2008
Itanhaem	64972	407985400	ABRIGO PARA PAINEL (EEE)	1,00	UN	30/11/2008
Itanhaem	65232	431061800	FOSSA	1,00	UN	01/05/2008
Itanhaem	65612	407985300	EEE - ESTAÇÃO ELEVATÓRIA DE ESGOTOS	1,00	UN	30/11/2008
Itanhaem	65958	431061600	FOSSA	1,00	UN	01/05/2008
Itanhaem	66616	431062400	FILTRO	1,00	UN	01/05/2008
Itanhaem	67201	431062200	FILTRO	1,00	UN	01/05/2008
Itanhaem	187099	428588500	LIGAÇÃO DE ESGOTO	1,00	UN	15/02/2008
Itanhaem	189374	424160600	LIGAÇÃO DE ESGOTO	1,00	UN	15/02/1997
Itanhaem	189490	421029100	LIGAÇÃO DE ESGOTO	1,00	UN	30/06/1989
Itanhaem	190019	428914500	LIGAÇÃO DE ESGOTO	1,00	UN	15/01/2009
Itanhaem	190286	406750700	LIGAÇÃO DE ESGOTO	1,00	UN	31/03/1986
Itanhaem	190689	400624000	LIGAÇÃO DE ESGOTO	1,00	UN	31/05/1978
Itanhaem	191159	419997300	LIGAÇÃO DE ESGOTO	1,00	UN	31/10/1986
Itanhaem	194752	406967500	LIGAÇÃO DE ESGOTO	1,00	UN	30/06/1986
Itanhaem	194968	427803500	LIGAÇÃO DE ESGOTO	1,00	UN	15/02/2006
Itanhaem	196682	422705300	LIGAÇÃO DE ESGOTO	1,00	UN	31/08/1993
Itanhaem	198255	404122400	LIGAÇÃO DE ESGOTO	1,00	UN	31/10/1982
Itanhaem	200141	426232400	LIGAÇÃO DE ESGOTO	1,00	UN	15/01/2002
Itanhaem	200200	423244500	LIGAÇÃO DE ESGOTO	1,00	UN	15/12/1994
Itanhaem	200215	428375300	LIGAÇÃO DE ESGOTO	1,00	UN	15/09/2007
Itanhaem	200382	424197700	LIGAÇÃO DE ESGOTO	1,00	UN	15/03/1997
Itanhaem	200819	424530100	LIGAÇÃO DE ESGOTO	1,00	UN	15/01/1998
Itanhaem	201690	426841200	LIGAÇÃO DE ESGOTO	1,00	UN	15/09/2003
Itanhaem	202095	428562000	LIGAÇÃO DE ESGOTO	1,00	UN	15/01/2008
Itanhaem	202480	420467300	LIGAÇÃO DE ESGOTO	1,00	UN	31/01/1988
Itanhaem	203995	406340900	LIGAÇÃO DE ESGOTO	1,00	UN	31/08/1985
Itanhaem	208373	426422400	LIGAÇÃO DE ESGOTO	1,00	UN	15/07/2002
Itanhaem	208510	405466500	LIGAÇÃO DE ESGOTO	1,00	UN	30/06/1984
Itanhaem	210861	422008800	LIGAÇÃO DE ESGOTO	1,00	UN	31/10/1991
Itanhaem	212555	420188000	LIGAÇÃO DE ESGOTO	1,00	UN	30/04/1987
Itanhaem	213037	405425500	LIGAÇÃO DE ESGOTO	1,00	UN	31/05/1984
Itanhaem	215020	428792600	LIGAÇÃO DE ESGOTO	1,00	UN	15/10/2008
Itanhaem	218023	404716600	LIGAÇÃO DE ESGOTO	1,00	UN	31/05/1983
Itanhaem	219001	405349500	LIGAÇÃO DE ESGOTO	1,00	UN	30/04/1984
Itanhaem	219829	426297500	LIGAÇÃO DE ESGOTO	1,00	UN	15/03/2002
Itanhaem	220833	426446500	LIGAÇÃO DE ESGOTO	1,00	UN	15/08/2002
Itanhaem	223067	420233000	LIGAÇÃO DE ESGOTO	1,00	UN	30/06/1987





CÓPIA DE DOCUMENTO ASSINADO DIGITALMENTE POR: MARIA RENATA DI RENZO PAULO. Sistema e-TCESP. Para obter informações sobre assinatura e/ou ver o arquivo original acesse http://e-processo.tce.sp.gov.br - link Validar documento digital e informe o código do documento: 3-HWWJ-2YWU-5JUT-6G9V

Município	Número do Imobilizado	Número do Imobilizado de Origem	Descrição do Bem Patrimonial	Quantidade	Unidade de Medida	Data da Incorporação
Itanhaem	223914	420041200	LIGAÇÃO DE ESGOTO	1,00	UN	30/11/1986
Itanhaem	224042	400624100	LIGAÇÃO DE ESGOTO	1,00	UN	31/05/1978
Itanhaem	224355	405181600	LIGAÇÃO DE ESGOTO	1,00	UN	31/01/1984
Itanhaem	225894	406842500	LIGAÇÃO DE ESGOTO	1,00	UN	31/05/1986
Itanhaem	226478	420489300	LIGAÇÃO DE ESGOTO	1,00	UN	29/02/1988
Itanhaem	226854	404856000	LIGAÇÃO DE ESGOTO	1,00	UN	30/09/1983
Itanhaem	227008	424451800	LIGAÇÃO DE ESGOTO	1,00	UN	15/11/1997
Itanhaem	227814	406700600	LIGAÇÃO DE ESGOTO	1,00	UN	28/02/1986
Itanhaem	228687	428625500	LIGAÇÃO DE ESGOTO	1,00	UN	15/04/2008
Itanhaem	229312	425308000	LIGAÇÃO DE ESGOTO	1,00	UN	15/09/1999
Itanhaem	229328	420729700	LIGAÇÃO DE ESGOTO	1,00	UN	31/10/1988
Itanhaem	229552	405653800	LIGAÇÃO DE ESGOTO	1,00	UN	30/09/1984
Itanhaem	231400	422883800	LIGAÇÃO DE ESGOTO	1,00	UN	15/02/1994
Itanhaem	231855	421558800	LIGAÇÃO DE ESGOTO	1,00	UN	30/09/1990
Itanhaem	233615	426096100	LIGAÇÃO DE ESGOTO	1,00	UN	15/09/2001
Itanhaem	234216	423693900	LIGAÇÃO DE ESGOTO	1,00	UN	15/01/1996
Itanhaem	234660	426479700	LIGAÇÃO DE ESGOTO	1,00	UN	15/09/2002
Itanhaem	235532	400501500	LIGAÇÃO DE ESGOTO	1,00	UN	31/07/1978
Itanhaem	236169	404759800	LIGAÇÃO DE ESGOTO	1,00	UN	31/08/1983
Itanhaem	238861	427061700	LIGAÇÃO DE ESGOTO	1,00	UN	15/03/2004
Itanhaem	242969	423323000	LIGAÇÃO DE ESGOTO	1,00	UN	15/03/1995
Itanhaem	243415	422429500	LIGAÇÃO DE ESGOTO	1,00	UN	31/12/1992
Itanhaem	243833	405761800	LIGAÇÃO DE ESGOTO	1,00	UN	30/11/1984
Itanhaem	243846	424808300	LIGAÇÃO DE ESGOTO	1,00	UN	15/09/1998
Itanhaem	246570	426709400	LIGAÇÃO DE ESGOTO	1,00	UN	15/04/2003
Itanhaem	246723	427107600	LIGAÇÃO DE ESGOTO	1,00	UN	15/04/2004
Itanhaem	247552	400539900	LIGAÇÃO DE ESGOTO	1,00	UN	30/09/1978
Itanhaem	248382	423288100	LIGAÇÃO DE ESGOTO	1,00	UN	15/01/1995
Itanhaem	248645	421189400	LIGAÇÃO DE ESGOTO	1,00	UN	30/11/1989
Itanhaem	249395	422704400	LIGAÇÃO DE ESGOTO	1,00	UN	31/08/1993
Itanhaem	249633	426357600	LIGAÇÃO DE ESGOTO	1,00	UN	15/05/2002
Itanhaem	251941	426131800	LIGAÇÃO DE ESGOTO	1,00	UN	15/10/2001
Itanhaem	252361	406119700	LIGAÇÃO DE ESGOTO	1,00	UN	31/05/1985
Itanhaem	269954	426186600	LIGAÇÃO DE ESGOTO	1,00	UN	15/12/2001
Itanhaem	887128	29608100	AGITADOR MAGNETICO	1,00	UN	21/03/2002
Itanhaem	887411	177110700	CONJUNTO MONOBLOCO	1,00	UN	31/07/2011
Itanhaem	887501	177110400	CONJUNTO MONOBLOCO	1,00	UN	31/07/2011

Departamento de Controladoria e Planejamento Integrado - RSC

Pág. 62



Autenticar documento em <https://pama.razerpapel.itanhaem.sp.leg.br/Autenticidade>
com o identificador 35003600370039003A00540052004100, Documento assinado digitalmente conforme MP n° 2.200-2/2001, que institui a Infra-estrutura de Chaves Públicas Brasileira - ICP-Brasil.

Engº Sérgio Bekerman
Superintendente da Unidade de Negócio Baixada Santista

Maria Helena Alves
Dir. de Controladoria e Planejamento Integrado



Município	Número do Imobilizado	Número do Imobilizado de Origem	Descrição do Bem Patrimonial	Quantidade	Unidade de Medida	Data da Incorporação
Itanhaem	887617	177110500	CONJUNTO MONOBLOCO	1,00	UN	31/07/2011
Itanhaem	887802	177388500	MISTURADOR	1,00	UN	31/07/2011
Itanhaem	888314	34766700	CONJUNTO MOTO-BOMBA SUBMERSIVEL ATE 80CV	1,00	UN	29/02/2004
Itanhaem	888403	177386700	ANALISADOR PH/ORP/TEMPERATURA, MICROPROC	1,00	UN	31/07/2011
Itanhaem	888534	177128500	BOMBA SUBMERSA	1,00	UN	29/11/2010
Itanhaem	888912	34763900	MISTURADOR	1,00	UN	29/02/2004
Itanhaem	888940	177389300	MISTURADOR	1,00	UN	31/07/2011
Itanhaem	888951	177385800	BOMBA DOSADORA	1,00	UN	31/07/2011
Itanhaem	888968	34765400	GRADE MECANIZADA	1,00	UN	29/02/2004
Itanhaem	889737	177385600	BOMBA DOSADORA	1,00	UN	31/07/2011
Itanhaem	889809	177117000	PARAFUSO CLASSIFICADOR	1,00	UN	31/07/2011
Itanhaem	889981	177110200	CONJUNTO MONOBLOCO	1,00	UN	31/07/2011
Itanhaem	890222	34588700	GRADE MECANIZADA	1,00	UN	29/02/2004
Itanhaem	890279	177388200	MEDIDOR DE OXIGENIO	1,00	UN	31/07/2011
Itanhaem	890303	28353900	TANQUE CILINDRO VERTICAL	1,00	UN	11/12/2000
Itanhaem	891113	34588400	CONJUNTO MOTO-BOMBA SUBMERSIVEL ATE 80CV	1,00	UN	29/02/2004
Itanhaem	891263	34761500	ROSCA TRANSPORTADORA	1,00	UN	29/02/2004
Itanhaem	891293	34765600	ROSCA TRANSPORTADORA	1,00	UN	29/02/2004
Itanhaem	891379	34763100	MISTURADOR	1,00	UN	29/02/2004
Itanhaem	892011	34760800	CONJUNTO MOTO-BOMBA SUBMERSIVEL ATE 80CV	1,00	UN	29/02/2004
Itanhaem	892593	177386000	BOMBA DOSADORA	1,00	UN	31/07/2011
Itanhaem	892610	177114700	MISTURADOR	1,00	UN	31/07/2011
Itanhaem	893124	37705100	BOMBA SUBMERSA ATÉ 80 CV	1,00	UN	14/05/2008





CÓPIA DE DOCUMENTO ASSINADO DIGITALMENTE POR: MARIA RENATA DI RENZO PAULO. Sistema e-TCESP. Para obter informações sobre assinatura e/ou ver o arquivo original acesse <http://e-processo.tce.sp.gov.br> - link Validar documento digital e informe o código do documento: 3-HWWD-EJXU-6133-6H41

Município	Número do Imobilizado	Número do Imobilizado de Origem	Descrição do Bem Patrimonial	Quantidade	Unidade de Medida	Data da Incorporação
Itanhaem	893264	34802200	MISTURADOR	1,00	UN	29/02/2004
Itanhaem	893270	177389400	MISTURADOR	1,00	UN	31/07/2011
Itanhaem	893424	177114000	MISTURADOR	1,00	UN	31/07/2011
Itanhaem	893879	177388800	MISTURADOR	1,00	UN	31/07/2011
Itanhaem	893939	177116900	PARAFUSO CLASSIFICADOR	1,00	UN	31/07/2011
Itanhaem	894139	177388100	MEDIDOR DE OXIGENIO	1,00	UN	31/07/2011
Itanhaem	894273	177110100	CONJUNTO MONOBLOCO	1,00	UN	31/07/2011
Itanhaem	894539	34800400	AERADOR MECANICO SUPERFICIAL	1,00	UN	29/02/2004
Itanhaem	894544	177384300	SOPRADOR DE AR	1,00	UN	31/07/2011
Itanhaem	894591	34761700	ROSCA TRANSPORTADORA	1,00	UN	29/02/2004
Itanhaem	894635	34766200	PARAFUSO CLASSIFICADOR	1,00	UN	29/02/2004
Itanhaem	894676	34588500	CONJUNTO MOTO-BOMBA SUBMERSIVEL	1,00	UN	29/02/2004
Itanhaem	895154	34802300	MISTURADOR	1,00	UN	29/02/2004
Itanhaem	895809	177386900	CLORADOR DOSADOR DE CLORO	1,00	UN	31/07/2011
Itanhaem	895912	37705000	BOMBA SUBMERSA ATÉ 80 CV	1,00	UN	14/05/2008
Itanhaem	896523	34763300	MISTURADOR	1,00	UN	29/02/2004
Itanhaem	896698	33550700	CONJUNTO MOTO-BOMBA SUBMERSIVEL	1,00	UN	30/11/2004
Itanhaem	896734	34761000	CONJUNTO MOTO-BOMBA SUBMERSIVEL ATE 80CV	1,00	UN	29/02/2004
Itanhaem	896797	34766600	CONJUNTO MOTO-BOMBA SUBMERSIVEL ATE 80CV	1,00	UN	29/02/2004
Itanhaem	897165	190358700	CONJUNTO MOTO-BOMBA SUBMERSIVEL	1,00	UN	19/06/2008
Itanhaem	897498	190339600	BOMBA DOSADORA	1,00	UN	05/06/2008

Departamento de Controladoria e Planejamento Integrado - RSC

Pág. 64



Autenticar documento em <https://camarazeroportal.itanhaem.sp.leg.br/autenticidade>
Com o identificador 35003600870039003A00540052004100, Documento assinado digitalmente conforme MP nº 2.200-2/2001, que institui a Infra-estrutura de Chaves Públicas Brasileira - ICP-Brasil.

Secretário de Planejamento e

Eng. Sérgio Bekerman
Superintendente da Unidade de
Negócio Baixada Santista

Maria Helena Alves
Depto. de Controladoria e
Planejamento Integrado



Município	Número do Imobilizado	Número do Imobilizado de Origem	Descrição do Bem Patrimonial	Quantidade	Unidade de Medida	Data da Incorporação
Itanhaem	897588	34800100	AERADOR MECANICO SUBMERSIVEL	1,00	UN	29/02/2004
Itanhaem	897697	34800600	AERADOR MECANICO SUPERFICIAL	1,00	UN	29/02/2004
Itanhaem	897703	177384500	SOPRADOR DE AR	1,00	UN	31/07/2011
Itanhaem	897710	34802400	MISTURADOR	1,00	UN	29/02/2004
Itanhaem	897954	34766900	CONJUNTO MOTO-BOMBA SUBMERSIVEL ATE 80CV	1,00	UN	29/02/2004
Itanhaem	898551	34767000	CONJUNTO MOTO-BOMBA SUBMERSIVEL ATE 80CV	1,00	UN	29/02/2004
Itanhaem	898598	34760900	CONJUNTO MOTO-BOMBA SUBMERSIVEL ATE 80CV	1,00	UN	29/02/2004
Itanhaem	899137	34760700	CONJUNTO MOTO-BOMBA SUBMERSIVEL ATE 80CV	1,00	UN	29/02/2004
Itanhaem	899232	34805600	CONJUNTO MOTO-BOMBA SUBMERSIVEL ATE 80CV	1,00	UN	31/03/2004
Itanhaem	899437	29610600	ESPECTROFOTOMETRO	1,00	UN	30/04/2002
Itanhaem	899530	177114200	MISTURADOR	1,00	UN	31/07/2011
Itanhaem	899552	34800900	AERADOR MECANICO SUPERFICIAL	1,00	UN	29/02/2004
Itanhaem	899645	34802600	MISTURADOR	1,00	UN	29/02/2004
Itanhaem	899923	177387100	DETECTOR DE CLORO	1,00	UN	31/07/2011
Itanhaem	899930	34763800	AGITADOR MECÂNICO	1,00	UN	29/02/2004
Itanhaem	900153	34801000	AERADOR MECANICO SUPERFICIAL	1,00	UN	29/02/2004
Itanhaem	900559	34763700	AGITADOR MECÂNICO	1,00	UN	29/02/2004
Itanhaem	900602	177387000	DETECTOR DE CLORO	1,00	UN	31/07/2011
Itanhaem	900791	34800200	AERADOR MECANICO SUPERFICIAL	1,00	UN	29/02/2004



CÓPIA DE DOCUMENTO ASSINADO DIGITALMENTE POR: MARIA RENATA DI RENZO PAULO. Sistema e-TCESP. Para obter informações sobre assinatura e/ou ver o arquivo original acesse <http://e-processo.tce.sp.gov.br> - link: Validar documento digital e informe o código do documento: 3-HWWD-EJXU-6133-6H41



Município	Número do Imobilizado	Número do Imobilizado de Origem	Descrição do Bem Patrimonial	Quantidade	Unidade de Medida	Data da Incorporação
Itanhaem	900957	34805900	CONJUNTO MOTO-BOMBA SUBMERSIVEL ATE 80CV	1,00	UN	31/03/2004
Itanhaem	901118	34761200	CONJUNTO MOTO-BOMBA SUBMERSIVEL ATE 80CV	1,00	UN	29/02/2004
Itanhaem	901973	177385400	BOMBA DOSADORA	1,00	UN	31/07/2011
Itanhaem	902198	177110600	CONJUNTO MONOBLOCO	1,00	UN	31/07/2011
Itanhaem	903328	34588300	CONJUNTO MOTO-BOMBA SUBMERSIVEL ATE 80CV	1,00	UN	29/02/2004
Itanhaem	903939	177388900	MISTURADOR	1,00	UN	31/07/2011
Itanhaem	904040	34765500	GRADE MECANIZADA	1,00	UN	29/02/2004
Itanhaem	904717	177388600	MISTURADOR	1,00	UN	31/07/2011
Itanhaem	904903	34766800	CONJUNTO MOTO-BOMBA SUBMERSIVEL ATE 80CV	1,00	UN	29/02/2004
Itanhaem	905224	177112500	CENTRIFUGA P/ TRATAMENTO	1,00	UN	31/07/2011
Itanhaem	905268	177388300	MISTURADOR	1,00	UN	31/07/2011
Itanhaem	905405	177110300	CONJUNTO MONOBLOCO	1,00	UN	31/07/2011
Itanhaem	905549	33550600	CONJUNTO MOTO-BOMBA SUBMERSIVEL	1,00	UN	30/11/2004
Itanhaem	905868	177415900	ANALISADOR CONTROLADOR PH, PROCESSO CONT	1,00	UN	31/07/2011
Itanhaem	905989	34761100	CONJUNTO MOTO-BOMBA SUBMERSIVEL ATE 80CV	1,00	UN	29/02/2004
Itanhaem	906158	7896700	CONJUNTO MOTO-BOMBA SUBMERSIVEL ATE 80CV	1,00	UN	31/08/1977
Itanhaem	906327	177128400	BOMBA SUBMERSA	1,00	UN	29/11/2010





Município	Número do Imobilizado	Número do Imobilizado de Origem	Descrição do Bem Patrimonial	Quantidade	Unidade de Medida	Data da Incorporação
Itanhaem	906840	34802100	MISTURADOR	1,00	UN	29/02/2004
Itanhaem	906915	34800500	AERADOR MECANICO SUPERFICIAL	1,00	UN	29/02/2004
Itanhaem	906933	34802500	MISTURADOR	1,00	UN	29/02/2004
Itanhaem	906998	177386800	CLORADOR DOSADOR DE CLORO	1,00	UN	31/07/2011
Itanhaem	907127	177385100	PULMAO DE AR - RESERVATORIO	1,00	UN	31/07/2011
Itanhaem	907265	177110800	CONJUNTO MONOBLOCO	1,00	UN	31/07/2011
Itanhaem	907479	34805700	CONJUNTO MOTO-BOMBA SUBMERSIVEL ATE 80CV	1,00	UN	31/03/2004
Itanhaem	907823	177112700	CENTRIFUGA P/ TRATAMENTO	1,00	UN	31/07/2011
Itanhaem	907841	177388700	MISTURADOR	1,00	UN	31/07/2011
Itanhaem	907847	177115200	MISTURADOR	1,00	UN	31/07/2011
Itanhaem	907948	34806000	CONJUNTO MOTO-BOMBA SUBMERSIVEL ATE 80CV	1,00	UN	31/03/2004
Itanhaem	908206	34803400	MISTURADOR	1,00	UN	29/02/2004
Itanhaem	908833	177389200	MISTURADOR	1,00	UN	31/07/2011
Itanhaem	908847	29608200	AGITADOR MAGNETICO	1,00	UN	21/03/2004
Itanhaem	1112650	177385700	MOTOR	1,00	UN	31/07/2011
Itanhaem	1112785	34764200	GRUPO GERADOR	1,00	UN	29/02/2004
Itanhaem	1112939	177113800	QUADRO ELETRICO DE COMANDO	1,00	UN	31/07/2011
Itanhaem	1113053	34762500	PAINEL DE COMANDO C/ CLP	1,00	UN	29/02/2004
Itanhaem	1113056	34588600	TRANSFORMADOR FORCA	1,00	UN	29/02/2004
Itanhaem	1113233	34761900	BOMBA HELICOIDAL	1,00	UN	29/02/2004
Itanhaem	1113246	34760200	MOTOR ELETRICO DE INDUCAO TRIFASICO	1,00	UN	29/02/2004
Itanhaem	1113255	177115900	BOMBA CENTRIFUGA HORIZONTAL	1,00	UN	31/07/2011
Itanhaem	1113261	34801300	MOTOR ELETRICO DE INDUCAO TRIFASICO	1,00	UN	29/02/2004



CÓPIA DE DOCUMENTO ASSINADO DIGITALMENTE POR: MARIA RENATA DI RENZO PAULO. Sistema e-TCESP. Para obter informações sobre assinatura e/ou ver o arquivo original acesse <http://e-processo.tce.sp.gov.br> - link: Validar documento digital e informe o código do documento: 3-HWWWD-EJXU-61333-6H41



Município	Número do Imobilizado	Número do Imobilizado de Origem	Descrição do Bem Patrimonial	Quantidade	Unidade de Medida	Data da Incorporação
Itanhaem	1113425	177387900	QUADRO ELETRICO AUTOMATIZACAO PADRONIZAD	1,00	UN	31/07/2011
Itanhaem	1113646	177111300	BOMBA CENTRIFUGA HORIZONTAL	1,00	UN	31/07/2011
Itanhaem	1113683	177384600	MOTOR	1,00	UN	31/07/2011
Itanhaem	1113777	177113900	QUADRO ELETRICO DE COMANDO	1,00	UN	31/07/2011
Itanhaem	1113907	34764100	PAINEL DE COMANDO C/ CLP	1,00	UN	29/02/2004
Itanhaem	1114078	177387600	PAINEL DE DISTRIBUICAO	1,00	UN	31/07/2011
Itanhaem	1114082	177116200	CONVERSOR	1,00	UN	31/07/2011
Itanhaem	1114179	34764400	PAINEL DE COMANDO C/ CLP	1,00	UN	29/02/2004
Itanhaem	1114245	34802800	MOTOR ELETRICO DE INDUCAO TRIFASICO	1,00	UN	29/02/2004
Itanhaem	1114434	177384700	SOPRADOR DE AR	1,00	UN	31/07/2011
Itanhaem	1114583	177114900	MOTOR	1,00	UN	31/07/2011
Itanhaem	1114605	34763000	MOTOR ELETRICO DE INDUCAO TRIFASICO	1,00	UN	29/02/2004
Itanhaem	1114613	34808700	PAINEL DE COMANDO GERAL	1,00	UN	31/10/2003
Itanhaem	1114728	177116400	QUADRO ELETRICO DE COMANDO	1,00	UN	31/07/2011
Itanhaem	1114851	177112200	CONVERSOR	1,00	UN	31/07/2011
Itanhaem	1115038	177383800	GRUPO GERADOR	1,00	UN	31/07/2011
Itanhaem	1115074	177113000	PAINEL DE COMANDO ESTACAO PCE	1,00	UN	31/07/2011
Itanhaem	1115422	177388000	QUADRO ELETRICO AUTOMATIZACAO PADRONIZAD	1,00	UN	31/07/2011
Itanhaem	1115761	34760500	BOMBA HELICOIDAL	1,00	UN	29/02/2004
Itanhaem	1115804	177116800	REDUTOR DE VELOCIDADE	1,00	UN	31/07/2011
Itanhaem	1115813	34802900	MOTOR ELETRICO DE INDUCAO TRIFASICO	1,00	UN	29/02/2004
Itanhaem	1115845	34803000	MOTOR ELETRICO DE INDUCAO TRIFASICO	1,00	UN	29/02/2004
Itanhaem	1115854	34760100	BOMBA HELICOIDAL	1,00	UN	29/02/2004
Itanhaem	1115877	177386100	MOTOR	1,00	UN	31/07/2011

CÓPIA DE DOCUMENTO ASSINADO DIGITALMENTE POR: MARIA RENATA DI RENZO PAULO. Sistema e-TCESP. Para obter informações sobre assinatura e/ou ver o arquivo original acesse <http://e-processo.tce.sp.gov.br> - link "Validar documento digital" e informe o código do documento: 3-HWWD-EJXU-6133-6H41



Município	Número do Imobilizado	Número do Imobilizado de Origem	Descrição do Bem Patrimonial	Quantidade	Unidade de Medida	Data da Incorporação
Itanhaem	1116229	34764000	MOTOR ELETRICO DE INDUCAO TRIFASICO	1,00	UN	29/02/2004
Itanhaem	1116270	177387300	TRANSFORMADOR TRIFASICO	1,00	UN	31/07/2011
Itanhaem	1116334	177389100	MISTURADOR	1,00	UN	31/07/2011
Itanhaem	1116416	34760400	MOTOR ELETRICO DE INDUCAO TRIFASICO	1,00	UN	29/02/2004
Itanhaem	1116433	177115300	BOMBA HELICOIDAL	1,00	UN	31/07/2011
Itanhaem	1116492	34589300	DISJUNTOR DE ALIMENTACAO	1,00	UN	29/02/2004
Itanhaem	1116539	34762100	BOMBA HELICOIDAL	1,00	UN	29/02/2004
Itanhaem	1116553	34760300	BOMBA HELICOIDAL	1,00	UN	29/02/2004
Itanhaem	1116637	34588200	PAINEL DE COMANDO GERAL	1,00	UN	29/02/2004
Itanhaem	1116707	29857000	ATUADOR ELETRICO	1,00	UN	01/06/2001
Itanhaem	1116782	34800800	AERADOR MECANICO SUPERFICIAL	1,00	UN	29/02/2004
Itanhaem	1116785	177116500	GRADE MECANIZADA	1,00	UN	31/07/2011
Itanhaem	1117109	177111700	BOMBA CENTRIFUGA HORIZONTAL	1,00	UN	31/07/2011
Itanhaem	1117174	34801200	MOTOR ELETRICO DE INDUCAO TRIFASICO	1,00	UN	29/02/2004
Itanhaem	1117197	177386500	BOMBA CENTRIFUGA VERTICAL	1,00	UN	31/07/2011
Itanhaem	1117203	34760600	MOTOR ELETRICO DE INDUCAO TRIFASICO	1,00	UN	29/02/2004
Itanhaem	1117211	177115500	BOMBA HELICOIDAL	1,00	UN	31/07/2011
Itanhaem	1117240	177115100	MOTOR	1,00	UN	31/07/2011
Itanhaem	1117255	34766300	REDUTOR DE VELOCIDADE	1,00	UN	29/02/2004
Itanhaem	1117572	34801700	MOTOR ELETRICO DE INDUCAO TRIFASICO	1,00	UN	29/02/2004
Itanhaem	1117595	34764500	PAINEL ELETRONICO	1,00	UN	29/02/2004
Itanhaem	1117728	177116700	ROSCA TRANSPORTADORA	1,00	UN	31/07/2011
Itanhaem	1117772	34801900	MOTOR ELETRICO DE INDUCAO TRIFASICO	1,00	UN	29/02/2004
Itanhaem	1117836	34762200	MOTOR ELETRICO DE INDUCAO TRIFASICO	1,00	UN	29/02/2004
Itanhaem	1117853	177112100	CONVERSOR	1,00	UN	31/07/2011
Itanhaem	1118019	177116300	QUADRO ELETRICO DE COMANDO	1,00	UN	31/07/2011

Arq. Ruy Santos Eng. Sérgio Bekerman
Superintendente da Unidade de Negócio Baixada Santista
Secretaria de Planejamento e Desenvolvimento Urbano e Ambiental
Mário Amâncio
Depto. de Controladoria e Planejamento Integrado
Rua São João, 11554 - Vila Militar - São Paulo - SP - CEP: 04716-000

Autenticar documento em <https://pamanager.papel.itanhaem.sp.leg.br/autenticidade>
com o identificador 35003600370039003A00540052004100; Documento assinado digitalmente conforme MP nº 2.200-2/2001, que institui a Infra-estrutura de Chaves Públicas Brasileira - ICP-Brasil.

CÓPIA DE DOCUMENTO ASSINADO DIGITALMENTE POR: MARIA RENATA DI RENZO PAULO. Sistema e-TCESP. Para obter informações sobre assinatura e/ou ver o arquivo original acesse <http://e-processo.tce.sp.gov.br> - link: Validar documento digital e informe o código do documento: 3-HWWD-EJU-6133-6H41



Município	Número do Imobilizado	Número do Imobilizado de Origem	Descrição do Bem Patrimonial	Quantidade	Unidade de Medida	Data da Incorporação
Itanhaem	1118061	177113300	PAINEL DE DISTRIBUICAO	1,00	UN	31/07/2011
Itanhaem	1118087	177387400	DISJUNTOR DE ALIMENTACAO	1,00	UN	31/07/2011
Itanhaem	1118224	177111400	REDUTOR DE VELOCIDADE	1,00	UN	31/07/2011
Itanhaem	1118245	34801500	MOTOR ELETRICO DE INDUCAO TRIFASICO	1,00	UN	29/02/2004
Itanhaem	1118270	177385300	PAINEL DE COMANDO ESTACAO PCE	1,00	UN	31/07/2011
Itanhaem	1118303	30116800	INVERSOR DE FREQUENCIA	1,00	UN	08/07/2008
Itanhaem	1118309	33550500	PAINEL DE COMANDO GERAL	1,00	UN	30/11/2004
Itanhaem	1118346	34766400	PARAFUSO CLASSIFICADOR	1,00	UN	29/02/2004
Itanhaem	1118355	34800700	AERADOR MECANICO SUPERFICIAL	1,00	UN	29/02/2004
Itanhaem	1118396	177384100	SOPRADOR DE AR	1,00	UN	31/07/2011
Itanhaem	1118420	177113200	PAINEL DE COMANDO ESTACAO PCE	1,00	UN	31/07/2011
Itanhaem	1118466	177387500	QUADRO ELETRICO DE COMANDO	1,00	UN	31/07/2011
Itanhaem	1118487	177385200	PAINEL DE COMANDO MOTORES PCM	1,00	UN	31/07/2011
Itanhaem	1118522	37705200	QUADRO ELETRICO DE COMANDO	1,00	UN	14/05/2008
Itanhaem	1118755	34800300	AERADOR MECANICO SUPERFICIAL	1,00	UN	29/02/2004
Itanhaem	1118762	177388400	MISTURADOR	1,00	UN	31/07/2011
Itanhaem	1118770	34763400	MOTOR ELETRICO DE INDUCAO TRIFASICO	1,00	UN	29/02/2004
Itanhaem	1118840	34805500	PAINEL DE COMANDO GERAL	1,00	UN	31/03/2004
Itanhaem	1118949	34805800	PAINEL DE COMANDO GERAL	1,00	UN	31/03/2004
Itanhaem	1119133	177111800	REDUTOR DE VELOCIDADE	1,00	UN	31/07/2011
Itanhaem	1119367	177389000	MISTURADOR	1,00	UN	31/07/2011

CÓPIA DE DOCUMENTO ASSINADO DIGITALMENTE POR: MARIA RENATA DI RENZO PAULO. Sistema e-TCESP. Para obter informações sobre assinatura e/ou ver o arquivo original acesse <http://e-processo.tce.sp.gov.br> - link "Validar documento digital" e informe o código do documento: 3-HWWD-EJXU-6133-6H41





Município	Número do Imobilizado	Número do Imobilizado de Origem	Descrição do Bem Patrimonial	Quantidade	Unidade de Medida	Data da Incorporação
Itanhaem	1119561	34761800	REDUTOR DE VELOCIDADE	1,00	UN	29/02/2004
Itanhaem	1119564	177112600	MOTOR	1,00	UN	31/07/2011
Itanhaem	1119573	177111600	REDUTOR DE VELOCIDADE	1,00	UN	31/07/2011
Itanhaem	1119578	177115400	MOTOR	1,00	UN	31/07/2011
Itanhaem	1119651	177112900	QUADRO ELETRICO DE COMANDO	1,00	UN	31/07/2011
Itanhaem	1119733	177384800	MOTOR	1,00	UN	31/07/2011
Itanhaem	1119755	34762300	BOMBA HELICOIDAL	1,00	UN	29/02/2004
Itanhaem	1119976	177387700	QUADRO ELETRICO DE COMANDO	1,00	UN	31/07/2011
Itanhaem	1120078	177113100	PAINEL DE COMANDO MOTORES PCM	1,00	UN	31/07/2011
Itanhaem	1120178	34765900	REDUTOR DE VELOCIDADE	1,00	UN	29/02/2004
Itanhaem	1120244	34801800	MOTOR ELETRICO DE INDUCAO TRIFASICO	1,00	UN	29/02/2004
Itanhaem	1120443	177112400	CONVERSOR	1,00	UN	31/07/2011
Itanhaem	1120493	34589400	CABINE DISJUNTOR PRINCIPAL	1,00	UN	29/02/2004
Itanhaem	1120595	34762800	PAINEL DE COMANDO C/ CLP	1,00	UN	29/02/2004
Itanhaem	1120740	34762600	CENTRIFUGA P/ TRATAMENTO	1,00	UN	29/02/2004
Itanhaem	1120796	177112000	REDUTOR DE VELOCIDADE	1,00	UN	31/07/2011
Itanhaem	1120947	177112300	CONVERSOR	1,00	UN	31/07/2011
Itanhaem	1121112	34762400	MOTOR ELETRICO DE INDUCAO TRIFASICO	1,00	UN	29/02/2004
Itanhaem	1121173	177111900	BOMBA CENTRIFUGA HORIZONTAL	1,00	UN	31/07/2011
Itanhaem	1121453	34802000	MOTOR ELETRICO DE INDUCAO TRIFASICO	1,00	UN	29/02/2004
Itanhaem	1121608	34764900	PAINEL DE COMANDO GERAL	1,00	UN	29/02/2004
Itanhaem	1121972	34589200	TRANSFORMADOR TRIFASICO	1,00	UN	29/02/2004
Itanhaem	1122096	34589700	MOTOR ELETRICO DE INDUCAO TRIFASICO	1,00	UN	29/02/2004

CÓPIA DE DOCUMENTO ASSINADO DIGITALMENTE POR: MARIA RENATA DI RENZO PAULO. Sistema e-TCESP. Para obter informações sobre assinatura e/ou ver o arquivo original acesse <http://e-processo.tce.sp.gov.br> - link Validar documento digital e informe o código do documento: 3-HWWD-EXU-6133-6H41





Município	Número do Imobilizado	Número do Imobilizado de Origem	Descrição do Bem Patrimonial	Quantidade	Unidade de Medida	Data da Incorporação
Itanhaem	1122110	177386400	BOMBA CENTRIFUGA VERTICAL	1,00	UN	31/07/2011
Itanhaem	1122132	177115700	BOMBA CENTRIFUGA HORIZONTAL	1,00	UN	31/07/2011
Itanhaem	1122161	34802700	MOTOR ELETRICO DE INDUCAO TRIFASICO	1,00	UN	29/02/2004
Itanhaem	1122251	34589100	TRANSFORMADOR TRIFASICO	1,00	UN	29/02/2004
Itanhaem	1122593	34589500	PAINEL DE DISTRIBUICAO	1,00	UN	29/02/2004
Itanhaem	1122628	37025600	PAINEL DE COMANDO C/ CLP	1,00	UN	05/01/2006
Itanhaem	1122712	177116600	GRADE MECANIZADA	1,00	UN	31/07/2011
Itanhaem	1123438	34762700	MOTOR ELETRICO DE INDUCAO TRIFASICO	1,00	UN	29/02/2004
Itanhaem	1124334	34803200	MOTOR ELETRICO DE INDUCAO TRIFASICO	1,00	UN	29/02/2004
Itanhaem	1125555	177114300	REDUTOR DE VELOCIDADE	1,00	UN	31/07/2011
Itanhaem	1125610	177111000	REDUTOR DE VELOCIDADE	1,00	UN	31/07/2011
Itanhaem	1125613	177111200	REDUTOR DE VELOCIDADE	1,00	UN	31/07/2011
Itanhaem	1125627	177116000	MOTOR	1,00	UN	31/07/2011
Itanhaem	1126451	34803100	MOTOR ELETRICO DE INDUCAO TRIFASICO	1,00	UN	29/02/2004
Itanhaem	1127330	177115000	BOMBA HELICOIDAL	1,00	UN	31/07/2011
Itanhaem	1127949	34762000	MOTOR ELETRICO DE INDUCAO TRIFASICO	1,00	UN	29/02/2004
Itanhaem	1128251	177111500	BOMBA CENTRIFUGA HORIZONTAL	1,00	UN	31/07/2011
Itanhaem	1128254	34766100	REDUTOR DE VELOCIDADE	1,00	UN	29/02/2004
Itanhaem	1128289	177385900	MOTOR	1,00	UN	31/07/2011
Itanhaem	1128295	177114800	BOMBA HELICOIDAL	1,00	UN	31/07/2011
Itanhaem	1128302	34761600	REDUTOR DE VELOCIDADE	1,00	UN	29/02/2004
Itanhaem	1128881	34589900	MOTOR ELETRICO DE INDUCAO TRIFASICO	1,00	UN	29/02/2004
Itanhaem	1129002	177384200	MOTOR	1,00	UN	31/07/2011
Itanhaem	1130165	34801100	MOTOR ELETRICO DE INDUCAO TRIFASICO	1,00	UN	29/02/2004



CÓPIA DE DOCUMENTO ASSINADO DIGITALMENTE POR: MARIA RENATA DI RENZO PAULO. Sistema e-TCESP. Para obter informações sobre assinatura e/ou ver o arquivo original acesse <http://e-processo.tce.sp.gov.br> - link "Validar documento digital" e informe o código do documento: 3-HWWD-EJXU-6133-6H41



Município	Número do Imobilizado	Número do Imobilizado de Origem	Descrição do Bem Patrimonial	Quantidade	Unidade de Medida	Data da Incorporação
Itanhaem	1130190	177384400	MOTOR	1,00	UN	31/07/2011
Itanhaem	1130731	177115600	MOTOR	1,00	UN	31/07/2011
Itanhaem	1130762	177115800	MOTOR	1,00	UN	31/07/2011
Itanhaem	1130768	34801400	MOTOR ELETRICO DE INDUCAO TRIFASICO	1,00	UN	29/02/2004
Itanhaem	1130776	177385500	MOTOR	1,00	UN	31/07/2011
Itanhaem	1130782	177112800	MOTOR	1,00	UN	31/07/2011
Itanhaem	1131069	177110900	BOMBA CENTRIFUGA HORIZONTAL	1,00	UN	31/07/2011
Itanhaem	1131674	34801600	MOTOR ELETRICO DE INDUCAO TRIFASICO	1,00	UN	29/02/2004
Itanhaem	1131679	177114100	REDUTOR DE VELOCIDADE	1,00	UN	31/07/2011
Itanhaem	1131703	177111100	BOMBA CENTRIFUGA HORIZONTAL	1,00	UN	31/07/2011
Itanhaem	1132603	34766500	REDUTOR DE VELOCIDADE	1,00	UN	29/02/2004
Itanhaem	56862	473987900	ABRIGO PARA PAINEL (EEE)	1,00	UN	31/07/2014
Itanhaem	56919	473987200	ABRIGO PARA PAINEL (EEE)	1,00	UN	30/06/2012
Itanhaem	57102	473986000	ABRIGO PARA PAINEL (EEE)	1,00	UN	31/07/2014
Itanhaem	57704	473978000	ABRIGO PARA PAINEL (EEE)	1,00	UN	31/07/2012
Itanhaem	57859	473986500	ABRIGO PARA PAINEL (EEE)	1,00	UN	30/06/2012
Itanhaem	57947	473986400	EEE - ESTAÇÃO ELEVATÓRIA DE ESGOTOS	1,00	UN	31/08/2013
Itanhaem	59475	473986700	ABRIGO PARA PAINEL (EEE)	1,00	UN	30/06/2012
Itanhaem	59483	473986800	EEE - ESTAÇÃO ELEVATÓRIA DE ESGOTOS	1,00	UN	30/06/2012
Itanhaem	59740	473986600	EEE - ESTAÇÃO ELEVATÓRIA DE ESGOTOS	1,00	UN	30/06/2012
Itanhaem	60102	473978500	ABRIGO PARA PAINEL	1,00	UN	31/07/2012
Itanhaem	60109	473986300	ABRIGO PARA PAINEL (EEE)	1,00	UN	31/08/2013





Município	Número do Imobilizado	Número do Imobilizado de Origem	Descrição do Bem Patrimonial	Quantidade	Unidade de Medida	Data da Incorporação
Itanhaem	66782	473987800	EEE - ESTAÇÃO ELEVATÓRIA DE ESGOTOS	1,00	UN	30/06/2012
Itanhaem	68463	473987600	EEE - ESTAÇÃO ELEVATÓRIA DE ESGOTOS	1,00	UN	31/07/2014
Itanhaem	887250	202578800	BOMBA SUBMERSA ACIMA DE 80 CV	1,00	UN	31/07/2012
Itanhaem	887274	201197300	BOMBA SUBMERSA ATÉ 80 CV	1,00	UN	30/06/2012
Itanhaem	887458	201195400	BOMBA SUBMERSA ATÉ 80 CV	1,00	UN	31/07/2014
Itanhaem	887592	201196300	BOMBA SUBMERSA ATÉ 80 CV	1,00	UN	30/06/2012
Itanhaem	888562	201197000	BOMBA SUBMERSA ATÉ 80 CV	1,00	UN	31/07/2014
Itanhaem	888695	177410000	BOMBA SUBMERSA ATÉ 80 CV	1,00	UN	31/07/2012
Itanhaem	888884	201196100	BOMBA SUBMERSA ATÉ 80 CV	1,00	UN	31/08/2013
Itanhaem	889864	201195800	BOMBA SUBMERSA ATÉ 80 CV	1,00	UN	31/07/2014
Itanhaem	890005	202578700	BOMBA SUBMERSA ACIMA DE 80 CV	1,00	UN	31/07/2012
Itanhaem	890253	201194200	MEDIDOR DE NIVEL	1,00	UN	31/07/2012
Itanhaem	890630	201196400	BOMBA SUBMERSA ATÉ 80 CV	1,00	UN	30/06/2012
Itanhaem	891053	201197900	BOMBA SUBMERSA ATÉ 80 CV	1,00	UN	30/06/2012
Itanhaem	891140	177409300	BOMBA SUBMERSA ATÉ 80 CV	1,00	UN	31/07/2012
Itanhaem	892852	202578900	BOMBA SUBMERSA ACIMA DE 80 CV	1,00	UN	31/07/2012
Itanhaem	893091	201197200	BOMBA SUBMERSA ATÉ 80 CV	1,00	UN	30/06/2012
Itanhaem	893586	177409900	BOMBA SUBMERSA ATÉ 80 CV	1,00	UN	31/07/2012
Itanhaem	895201	200916400	BARCO	1,00	UN	08/04/2013
Itanhaem	895858	201196600	BOMBA SUBMERSA ATÉ 80 CV	1,00	UN	30/06/2012
Itanhaem	896081	201198200	BOMBA SUBMERSA ATÉ 80 CV	1,00	UN	31/07/2014

CÓPIA DE DOCUMENTO ASSINADO DIGITALMENTE POR: MARIA RENATA DI RENZO PAULO. Sistema e-TCESP. Para obter informações sobre assinaturas e/ou ver o arquivo original acesse <http://e-processo.tee.sp.gov.br> - link "Validar documento digital" e informe o código do documento: 3-HWWWD-E-XU-6133-6H41





Município	Número do Imobilizado	Número do Imobilizado de Origem	Descrição do Bem Patrimonial	Quantidade	Unidade de Medida	Data da Incorporação
Itanhaem	896186	201197800	BOMBA SUBMERSA ATÉ 80 CV	1,00	UN	30/06/2012
Itanhaem	896672	201193900	GRADE MECANIZADA	1,00	UN	31/07/2012
Itanhaem	896754	201197500	BOMBA SUBMERSA ATÉ 80 CV	1,00	UN	30/06/2012
Itanhaem	897351	201196000	BOMBA SUBMERSA ATÉ 80 CV	1,00	UN	31/08/2013
Itanhaem	898124	201198100	BOMBA SUBMERSA ATÉ 80 CV	1,00	UN	31/07/2014
Itanhaem	898339	201194300	MEDIDOR DE NIVEL	1,00	UN	31/07/2012
Itanhaem	900893	201195700	BOMBA SUBMERSA ATÉ 80 CV	1,00	UN	31/07/2014
Itanhaem	902470	177409600	BOMBA SUBMERSA ATÉ 80 CV	1,00	UN	31/07/2012
Itanhaem	903070	201196700	BOMBA SUBMERSA ATÉ 80 CV	1,00	UN	30/06/2012
Itanhaem	905530	201195500	BOMBA SUBMERSA ATÉ 80 CV	1,00	UN	31/07/2014
Itanhaem	906435	177409700	BOMBA SUBMERSA ATÉ 80 CV	1,00	UN	31/07/2012
Itanhaem	907010	201193600	GRADE MECANIZADA	1,00	UN	31/07/2012
Itanhaem	907270	177409400	BOMBA SUBMERSA ATÉ 80 CV	1,00	UN	31/07/2012
Itanhaem	907366	201197600	BOMBA SUBMERSA ATÉ 80 CV	1,00	UN	30/06/2012
Itanhaem	907439	201196900	BOMBA SUBMERSA ATÉ 80 CV	1,00	UN	31/07/2014
Itanhaem	1112852	201197100	PAINEL DE COMANDO MOTORES PCM	1,00	UN	30/06/2012
Itanhaem	1114580	201194500	REDUTOR DE VELOCIDADE	1,00	UN	31/07/2012
Itanhaem	1114648	201194100	QUADRO ELETRICO DE COMANDO	1,00	UN	31/07/2012
Itanhaem	1115227	202578500	REDUTOR DE VELOCIDADE	1,00	UN	31/07/2012
Itanhaem	1115385	201195900	PAINEL DE COMANDO MOTORES PCM	1,00	UN	31/08/2013
Itanhaem	1116007	201197400	PAINEL DE COMANDO MOTORES PCM	1,00	UN	30/06/2012





Município	Número do Imobilizado	Número do Imobilizado de Origem	Descrição do Bem Patrimonial	Quantidade	Unidade de Medida	Data da Incorporação
Itanhaem	1116107	201195000	QUADRO ELETRICO DE COMANDO	1,00	UN	31/07/2012
Itanhaem	1116710	201194900	PAINEL DE COMANDO MOTORES PCM	1,00	UN	31/07/2012
Itanhaem	1117038	201198000	PAINEL DE COMANDO MOTORES PCM	1,00	UN	31/07/2014
Itanhaem	1117606	202578600	TRANSFORMADOR TRIFASICO	1,00	UN	31/07/2012
Itanhaem	1118322	201194600	QUADRO ELETRICO DE COMANDO	1,00	UN	31/07/2012
Itanhaem	1118849	201195300	PAINEL DE COMANDO MOTORES PCM	1,00	UN	31/07/2014
Itanhaem	1119028	201194700	PAINEL DE COMANDO MOTORES PCM	1,00	UN	31/07/2012
Itanhaem	1119255	201196200	PAINEL DE COMANDO MOTORES PCM	1,00	UN	30/06/2012
Itanhaem	1119777	177409500	PAINEL DE COMANDO MOTORES PCM	1,00	UN	31/07/2012
Itanhaem	1119824	201195200	GRUPO GERADOR	1,00	UN	31/07/2012
Itanhaem	1119949	201197700	PAINEL DE COMANDO MOTORES PCM	1,00	UN	30/06/2012
Itanhaem	1120699	201195100	QUADRO ELETRICO DE COMANDO	1,00	UN	31/07/2012
Itanhaem	1120989	201194800	PAINEL DE COMANDO MOTORES PCM	1,00	UN	31/07/2012
Itanhaem	1121210	177409200	PAINEL DE COMANDO MOTORES PCM	1,00	UN	31/07/2012
Itanhaem	1122348	201194000	QUADRO ELETRICO DE COMANDO	1,00	UN	31/07/2012
Itanhaem	1122367	201195600	PAINEL DE COMANDO MOTORES PCM	1,00	UN	31/07/2014

CÓPIA DE DOCUMENTO ASSINADO DIGITALMENTE POR: MARIA RENATA DI RENZO PAULO. Sistema e-TCESP. Para obter informações sobre assinaturas e/ou ver o arquivo original acesse <http://e-processo.tce.sp.gov.br> - link Validar documento digital e informe o código do documento: 3-HWWWD-EJXU-61333-6H41





Município	Número do Imobilizado	Número do Imobilizado de Origem	Descrição do Bem Patrimonial	Quantidade	Unidade de Medida	Data da Incorporação
Itanhaem	1122417	201196800	PAINEL DE COMANDO MOTORES PCM	1,00	UN	31/07/2014
Itanhaem	1122582	177409800	PAINEL DE COMANDO MOTORES PCM	1,00	UN	31/07/2012
Itanhaem	1075505	208891500	ROÇADEIRA	1,00	UN	02/09/2016
Itanhaem	1124329	208891100	CHUVEIRO DE EMERGENCIA	1,00	UN	20/07/2016
Itanhaem	64199	407703100	ABRIGO PARA PAINEL (EEE)	0,99	UN	31/03/2004
Itanhaem	168688	474000800	LINHA RECALQUE ESG FOFO 150< Ø<300 MM	0,76	M	30/06/2012
Itanhaem	578397	431057600	ENTRADA DE ENERGIA	0,70	M2	01/05/2008
Itanhaem	56651	407425700	ABRIGO PARA PAINEL (EEE)	0,62	UN	31/07/1997
Itanhaem	887959	177417600	VERTEDOR FLUTUANTE	1,00	UN	31/07/2011
Itanhaem	889792	177418300	VERTEDOR FLUTUANTE	1,00	UN	31/07/2011
Itanhaem	892605	177417900	VERTEDOR FLUTUANTE	1,00	UN	31/07/2011
Itanhaem	892740	34764800	SISTEMA ULTRAVIOLETA/DESINFECÇÃO/EFLUENTE	1,00	UN	29/02/2004
Itanhaem	893402	177117200	REMOVEDOR DE AREIA	1,00	UN	31/07/2011
Itanhaem	893750	177418200	VERTEDOR FLUTUANTE	1,00	UN	31/07/2011
Itanhaem	893789	177417100	VERTEDOR FLUTUANTE	1,00	UN	31/07/2011
Itanhaem	894106	177387800	MEDIDOR DE QUALIDADE DE AGUA	1,00	UN	31/07/2011
Itanhaem	894624	34766000	REMOVEDOR DE AREIA	1,00	UN	29/02/2004
Itanhaem	895163	200300500	BARCO	1,00	UN	31/07/2011
Itanhaem	895318	177416800	VERTEDOR FLUTUANTE	1,00	UN	31/07/2011
Itanhaem	895777	177417200	VERTEDOR FLUTUANTE	1,00	UN	31/07/2011





Município	Número do Imobilizado	Número do Imobilizado de Origem	Descrição do Bem Patrimonial	Quantidade	Unidade de Medida	Data da Incorporação
Itanhaem	896351	177416900	VERTEDOR FLUTUANTE	1,00	UN	31/07/2011
Itanhaem	897548	177418100	VERTEDOR FLUTUANTE	1,00	UN	31/07/2011
Itanhaem	897814	177113700	ADENSADOR	1,00	UN	31/07/2011
Itanhaem	898625	177418000	VERTEDOR FLUTUANTE	1,00	UN	31/07/2011
Itanhaem	905631	34763600	ADENSADOR	1,00	UN	29/02/2004
Itanhaem	908851	177117100	REMOVEDOR DE AREIA	1,00	UN	31/07/2011
Itanhaem	908952	177417800	VERTEDOR FLUTUANTE	1,00	UN	31/07/2011
Itanhaem	1115083	34765800	REMOVEDOR DE AREIA	1,00	UN	29/02/2004
Itanhaem	1115745	177417300	VERTEDOR FLUTUANTE	1,00	UN	31/07/2011
Itanhaem	1116796	34763500	ADENSADOR	1,00	UN	29/02/2004
Itanhaem	1117698	177417500	VERTEDOR FLUTUANTE	1,00	UN	31/07/2011
Itanhaem	1118380	177417700	VERTEDOR FLUTUANTE	1,00	UN	31/07/2011
Itanhaem	1120304	177417000	VERTEDOR FLUTUANTE	1,00	UN	31/07/2011
Itanhaem	1121683	177113600	ADENSADOR	1,00	UN	31/07/2011
Itanhaem	1122008	177417400	VERTEDOR FLUTUANTE	1,00	UN	31/07/2011

Mareo Aurélio Gomes dos Santos
Prefeito Municipal

Departamento de Controladoria e Planejamento Integrado - RSC

Eng. Sérgio Bekerman
Superintendente da Unidade de
Negócio Baixada Santista

Maria Helena Alves
Diretora de Controladoria e
Planejamento Integrado

Pág. 79



Autenticar documento em <https://camarazeropapel.itanhaem.sp.leg.br/autenticidade>
com o identificador 35003600370039003A00540052004100, Documento assinado digitalmente
conforme MP n° 2.200-2/2001, que institui a Infra-estrutura de Chaves Públicas Brasileira - ICP-
Brasil.

CÓPIA DE DOCUMENTO ASSINADO DIGITALMENTE POR: MARIA RENATA DI RENZO PAULO. Sistema e-TCESP. Para obter informações sobre assinatura e/ou ver o arquivo original acesse <http://e-processo.ite.sp.gov.br> - link: Validar documento digital e informe o código do documento: 3-HWWWD-EJXU-61333-6H41



MUNICÍPIO DE ITANHAEM
RELATÓRIO DE BENS E DIREITOS

RELAÇÃO DE BENS PATRIMONIAIS EM OPERAÇÃO

Tabela 3 – IMOBILIZADO EXCLUSIVO - BENS DE USO GERAL

Quantidade de itens: 570

Município	Número do Imobilizado	Número do Imobilizado de Origem	Descrição do Bem Patrimonial	Quantidade	Unidade de Medida	Data da Incorporação
Itanhaem	586949	402164000	TERRENO	2.856,82	M2	31/01/2004
Itanhaem	587079	405026100	ESCRITÓRIO	386,10	M2	30/11/1983
Itanhaem	589711	475466800	ALMOXARIFADO	313,62	M2	31/03/2015
Itanhaem	582624	400200000	TERRENO	250,00	M2	31/12/1973
Itanhaem	586404	400200200	TERRENO	250,00	M2	31/12/1973
Itanhaem	587285	400200100	TERRENO	250,00	M2	31/12/1973
Itanhaem	588320	407400600	PRÉDIO	234,08	M2	31/03/1995
Itanhaem	586985	431058400	RESIDÊNCIA	173,63	M2	01/05/2008
Itanhaem	584311	430036600	PRÉDIO	125,56	M2	31/07/2011
Itanhaem	584296	431062600	ALMOXARIFADO	89,68	M2	01/05/2008
Itanhaem	581963	430036700	CABINE DE FORÇA	85,50	M2	31/07/2011
Itanhaem	578065	430036500	GUARITA/PORTARIA	26,22	M2	31/07/2011
Itanhaem	586480	404400200	DEPÓSITO	25,29	M2	31/12/1982
Itanhaem	588366	407637600	DEPÓSITO	15,36	M2	31/08/2002
Itanhaem	588425	431058300	ALMOXARIFADO	12,89	M2	01/05/2008
Itanhaem	576852	407473400	ABRIGO	1,00	M2	31/03/1998
Itanhaem	577430	407620700	CABINE DE FORÇA	1,00	M2	31/08/2002
Itanhaem	578174	407474100	PRÉDIO	1,00	M2	31/03/1998
Itanhaem	579876	407688000	PRÉDIO	1,00	M2	28/02/2003
Itanhaem	580610	407702900	LABORATÓRIO	1,00	M2	29/02/2004
Itanhaem	589653	407643500	CABINE DE FORÇA	1,00	M2	30/11/2002
Itanhaem	589751	407474000	CABINE PRIMÁRIA	1,00	M2	31/03/1998
Itanhaem	590969	407474200	GUARITA/PORTARIA	1,00	M2	31/03/1998
Itanhaem	591402	407702800	CABINE DE FORÇA	1,00	M2	29/02/2004
Itanhaem	758518	28798300	MOTO GERADOR	1,00	UN	07/02/2001
Itanhaem	995566	34768800	RADIO MODEM	1,00	UN	31/05/2004
Itanhaem	998339	30119400	MEDIDOR DE PH	1,00	UN	04/10/2006
Itanhaem	998723	142331900	MEDIDOR DE CLORO RESIDUAL	1,00	UN	06/09/2006
Itanhaem	998743	34765300	MEDIDOR DE MANTO ULTRASONICO	1,00	UN	29/02/2004
Itanhaem	1000184	30106700	RADIO MODEM	1,00	UN	26/11/2003
Itanhaem	1002201	190111900	CAMERA FOTOGRAFICA	1,00	UN	12/06/2008





CÓPIA DE DOCUMENTO ASSINADO DIGITALMENTE POR: MARIA RENATA DI RENZO PAULO. Sistema e-TCESP. Para obter informações sobre assinaturas e/ou ver o arquivo original acesse <http://e-processo.tce.sp.gov.br> - link "Validar documento digital" e informe o código do documento: 3-HWWD-EJXU-6133-6H41

Município	Número do Imobilizado	Número do Imobilizado de Origem	Descrição do Bem Patrimonial	Quantidade	Unidade de Medida	Data da Incorporação
Itanhaem	1002650	142337500	MEDIDOR DE CLORO RESIDUAL	1,00	UN	04/10/2006
Itanhaem	1012321	35247900	RADIO MODEM	1,00	UN	05/01/2006
Itanhaem	1013597	32115600	MEDIDOR DE VAZAO/PRESSAO/TEMP	1,00	UN	24/12/2001
Itanhaem	1013616	32115500	MEDIDOR DE NIVEL	1,00	UN	24/12/2001
Itanhaem	1016797	24145300	RADIO TRANCEPTOR	1,00	UN	07/07/1997
Itanhaem	1041152	19645600	MESA PARA ESCRITORIO	1,00	UN	30/04/1992
Itanhaem	1042310	37728900	CADEIRA ESTOFADA GIRATORIA C/BRACO	1,00	UN	20/02/2006
Itanhaem	1043108	6285700	MESA PARA ESCRITORIO	1,00	UN	30/11/1973
Itanhaem	1045717	37718300	CADEIRA ESTOFADA GIRATORIA C/BRACO	1,00	UN	14/02/2006
Itanhaem	1046568	37717400	CADEIRA ESTOFADA GIRATORIA C/BRACO	1,00	UN	14/02/2006
Itanhaem	1047884	36810700	MESA PARA ESCRITORIO	1,00	UN	31/08/2005
Itanhaem	1052796	140653000	CADEIRA ESTOFADA GIRATORIA C/BRACO	1,00	UN	12/12/2006
Itanhaem	1054162	190129400	ARQUIVO ACO	1,00	UN	21/05/2008
Itanhaem	1054361	141848200	GAVETEIRO	1,00	UN	19/03/2007
Itanhaem	1054513	36811900	MESA PARA ESCRITORIO	1,00	UN	31/07/2005
Itanhaem	1055195	16226300	CADEIRA GIRATORIA	1,00	UN	30/09/1987
Itanhaem	1057842	36811800	MESA PARA ESCRITORIO	1,00	UN	31/07/2005
Itanhaem	1058855	163029800	CADEIRA ESTOFADA GIRATORIA	1,00	UN	05/11/2009
Itanhaem	1059501	190122700	ARQUIVO ACO	1,00	UN	20/05/2008
Itanhaem	1059840	190131700	CADEIRA FIXA	1,00	UN	21/05/2008
Itanhaem	1060470	6360000	MESA PARA TELEFONE	1,00	UN	30/11/1973
Itanhaem	1061542	7252200	CADEIRA ESTOFADA GIRATORIA	1,00	UN	30/09/1978
Itanhaem	1062053	4479200	MESA PARA ESCRITORIO	1,00	UN	30/11/1973
Itanhaem	1063185	6321700	MESA PARA ESCRITORIO	1,00	UN	30/11/1973
Itanhaem	1063330	141847700	MESA PARA REUNIAO	1,00	UN	19/03/2007
Itanhaem	1063546	19519200	MESA PARA ESCRITORIO	1,00	UN	08/01/1993
Itanhaem	1064072	36812200	MESA PARA ESCRITORIO	1,00	UN	31/07/2005



Autenticar documento em <https://pamanazeropapel.itanhaem.sp.leg.br/autenticidade>
Nome e Identificador 35003600370039003A00540052004100, Documento assinado digitalmente conforme MP nº 2.200-2/2001, que institui a Infra-estrutura de Chaves Públicas Brasileira - ICP-Brasil.