



Prefeitura Municipal de Itanhaém

Estância Balneária

Estado de São Paulo

GP 336/2023

Itanhaém, 31 de maio de 2023.

Senhor Presidente,

Em atenção aos termos do Requerimento nº 124, de 2023, de autoria do ilustre Vereador Silvio Cesar de Oliveira, junto ao presente estou encaminhando a essa Colenda Casa de Leis as informações prestadas pela Secretaria de Relações do Trabalho.

Sem outro particular, renovo a Vossa Excelência os protestos de minha alta consideração.

Atenciosamente,

TIAGO RODRIGUES CERVANTES
Prefeito Municipal

Ao

Excelentíssimo Senhor

Vereador Fernando da Silva Xavier de Miranda

DD. Presidente da Câmara Municipal de Itanhaém



Autenticar documento em <https://camarazeropapel.itanhaem.sp.leg.br/autenticidade> com o identificador 360037003400320034003A005000, Documento assinado digitalmente conforme MP nº 2.200-2/2001, que institui a Infra-estrutura de Chaves Públicas Brasileira - ICP-Brasil.



Recebido
27/06/23 14:12
1
JA



Prefeitura Municipal de Itanhaém

Estância Balneária

Estado de São Paulo

V - estimular a articulação das ações de qualificação e formação profissional com outras políticas e ações vinculadas à geração de trabalho, emprego e renda;

VI - contribuir para a inclusão social, a redução da pobreza e a eliminação da vulnerabilidade das populações.

Parágrafo único - Para fins da consecução dos objetivos indicados neste artigo, as ações do Programa Municipal de Formação e Especialização - PROFORME serão orientadas no sentido da crescente integração com outros programas e projetos desenvolvidos pelo Município, particularmente a intermediação de mão de obra, o microcrédito, o seguro-desemprego e outras políticas públicas que envolvam geração de trabalho, emprego e renda.

Art. 3º - O Programa consiste na oferta de cursos de formação inicial e continuada ou qualificação profissional, de conteúdo geral e específico, a serem disponibilizados pela Secretaria de Relações do Trabalho.

§ 1º - Caberá à Secretaria de Relações do Trabalho identificar as necessidades de qualificação profissional exigidas pelo mercado de trabalho, para definição dos cursos a serem ofertados.

§ 2º - Os cursos de qualificação e formação profissional terão duração variada, conforme as exigências didático-pedagógicas de cada ocupação para a qual se busque qualificar, e serão organizados pela Secretaria de Relações do Trabalho.

§ 3º - A Secretaria de Relações do Trabalho poderá celebrar convênios, termos de cooperação, parcerias, contratos ou outros instrumentos legais com órgãos e entidades da Administração Pública direta ou indireta de âmbito federal ou estadual ou com os serviços nacionais sociais e de aprendizagem, bem como com entidades privadas precipuamente dedicadas à educação profissional, para a organização e execução dos cursos, observando as normas legais.

Art. 4º - São condições para a inscrição no Programa de que trata este decreto:

I - ter idade mínima de 16 (dezesesseis) anos;

II - ser residente em Itanhaém ou em municípios limítrofes;



SECRETARIA DE RELAÇÕES DO TRABALHO

Resposta ao Requerimento nº 124/2023 – “Câmara Municipal da Estância Balneária de Itanhaém”

Itanhaém, 22 de Maio de 2023.

ASSUNTO: “Solicita ao Executivo, informações a respeito de cursos profissionalizantes a pessoas que buscam uma colocação no mercado de trabalho”,

Atendendo a vossa solicitação, esta Secretaria informa que:

01) Quantas vagas de emprego são oferecidas pelo PAT este ano?

Informamos que de janeiro a abril de 2023 foram abertas 287 (duzentas e oitenta e sete) vagas de emprego pelo PAT – Posto de Atendimento ao Trabalhador.

02) Para as vagas que não são preenchidas, há algum trabalho da Prefeitura para capacitar a população?

Sim, a Secretaria de Relações do Trabalho, através do PROFORME- Programa Municipal de Formação e Especialização, regulamentado pelo Decreto nº. 4097 de 10 de maio de 2021, promove a qualificação e formação profissional dos trabalhadores residentes em Itanhaém. Esses cursos profissionalizantes e as capacitações são oferecidas pelo PROFORME através de parcerias e convênios entre a Secretaria de Relações do Trabalho e as demais Secretarias do município e convênios com as seguintes instituições: SEBRAE, SENAC, SENAI, SENAR, Centro Paula Souza, Governo do Estado (VIA RÁPIDA, MEU EMPREGO, NOVOTEC, TODAS IN-REDE, BOLSA TRABALHO e ESCOLA FEDERATIVA) e empresas privadas como SICOOB. A Casa do Artesão, através de seus professores, também capacita para cursos na área do artesanato.



03) Quais os cursos profissionalizantes disponibilizados pela Prefeitura?

Os cursos oferecidos pela Secretaria de Relações do Trabalho, através do PROFORME, são voltados não só para as vagas de emprego, como também para o cidadão que deseja abrir o próprio negócio. As parcerias com as Intituições Públicas e Privadas permitem que a Secretaria de Relações do Trabalho ofereça cursos nas áreas operacional, empreendedorismo, artesanato, entre outros.

Operacional: operador de caixa, porteiro e controlador de acesso, eletricista, açogueiro, confeitiro, padeiro, ajudante de cozinha, barman, mecânico de motores náuticos, recepção e atendimento, almoxarife e estoquista, corte e costura, maquiagem, designer de sombrancelha, recursos humanos, atendimento, barbearia, entre outros.

Empreendedorismo: Primeiros Passos, Empreenda Rápido, Sebrae delas, Fluxo de Caixa, Técnicas de vendas, Super MEI, Descomplicue, Marketing, Formalização, entre outros.

Artesanato: oficina de mandala, marchetaria, crochê, biscuit, pintura em tecido, customização de chinelo, trança, bordado, entre outros.

(Segue em anexo relatório dos cursos oferecidos pela Secretaria de Relações do Trabalho de 2021 a abril de 2023).

04) Quais os critérios adotados pela Prefeitura para a escolha dos cursos oferecidos?

Os critérios adotados são de acordo com as demandas do empregador, ou seja, através da oferta e procura de vagas, junto às empresas já estabelecidas bem como as novas que se instalam no município, é possível identificar as necessidades do empregador e assim selecionar junto as instituições as capacitações necessárias dos candidatos às vagas, isso para as capacitações operacionais. Já para as capacitações de Empreendedorismo os critérios são de acordo com o disponibilizado pelo SEBRAE, que busca estar trazendo todo o conhecimento necessário para que os munícipes que queiram abrir seu negócio, estejam atualizados com as novidades do mercado.





05) Das vagas ofertadas, quais foram preenchidas por meio de encaminhamento do PAT?

De acordo com o sistema IMO, o qual é disponibilizado pelo Governo de Estado, informamos que de janeiro a abril de 2023, foram preenchidas um total de 60 (sessenta) vagas de emprego através do PAT – Posto de Atendimento ao Trabalhador.

Aproveitamos a oportunidade para renovar nossos protestos de estima e consideração.

Atenciosamente,

Cintia Rossi Depieri

Gestora de Ações Institucionais
Secretaria de Relações do Trabalho

CURSOS E CAPACITAÇÃO DE 2021

Via Rápida oferece 25 vagas para o curso de operador de caixa

O Via Rápida, programa que oferece cursos gratuitos de qualificação para jovens e adultos que buscam oportunidades de emprego abriu 25 vagas para o curso de Operador de Caixa [...]

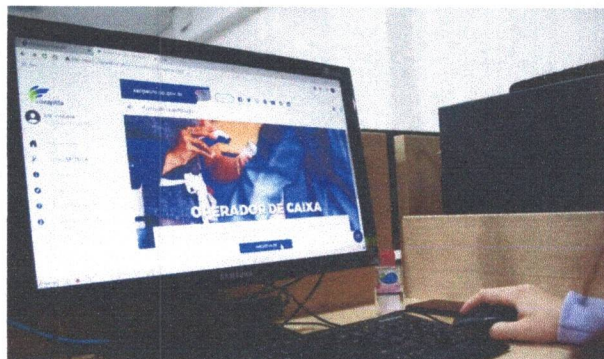

Destinado às mulheres "Programa Meu Emprego – Trabalho em Equipe" prorroga inscrições até 28 de maio

A Prefeitura de Itanhaém, por meio da Secretaria de Relações do Trabalho, está com as inscrições abertas para o Programa Meu Emprego – Trabalho em Equipe, desenvolvido pelo Governo do Estado, tem como objetivo capacitar às mulheres ao mercado de trabalho [...]



Casa do Artesão disponibiliza cursos gratuitos

A Casa do Artesão por meio da Secretaria de Relações do Trabalho está com as inscrições abertas para os cursos de profissionalização em pintura em tecido, corte e costura, reutilização/reciclado, bordado e pedraria, biscuit e mandala. Os cursos integram o Programa Municipal de Formação e Especialização (PROFORME) [...]



Conheça o programa Mãos à Obra da Secretaria de Relações do Trabalho

O projeto é um sistema descomplicado que foi elaborado pela Secretaria Municipal de Relações do Trabalho para ajudar os moradores de Itanhaém na busca por profissionais qualificados que realizam serviços de hidráulica e elétrica ou que estão a procura de diarista, pedreiro, jardineiro, cozinheira entre outros [...]



Prefeitura divulga listade contemplados para o Programabolsa do povo

A Prefeitura de Itanhaém, por meio da Secretaria de Relações do Trabalho, em parceria com o Governo do Estado de São Paulo publicou nesta terça-feira (14), a lista dos contemplados no Programa Bolsa do Povo – Trabalho. A tabela com os 60 nomes pode ser conferida [...]



Casa do Artesão disponibiliza curso gratuito de marchetaria

A Prefeitura de Itanhaém, por meio da Secretaria de Relações do Trabalho está com as inscrições abertas para os cursos gratuitos do Programa Via Rápida Emprego – Qualificação Profissional Gratuita, em parceria com o Governo do Estado. [...]



Casa do Artesão abre inscrições para exposições artesanais no município

A Casa do Artesão, por meio da Secretaria de Relações do Trabalho, está com inscrições abertas para artesãos do município que desejam participar de exposições em praças, locais públicos, feiras itinerantes e em sua própria sede.



SEBRAE disponibiliza cursos de qualificação profissional online

A Prefeitura de Itanhaém por meio das secretarias de Relações do Trabalho e Desenvolvimento Econômico, implementou o projeto piloto de parceria entre o SEBRAE e o Posto de Atendimento ao Trabalhador (PAT) Itanhaém [...]



Autenticar documento em <https://camarazeropapel.itanhaem.sp.leg.br/autenticidade> com o identificador 360037003400320034003A005000, Documento assinado digitalmente conforme MP nº 2.200-2/2001, que institui a Infra-estrutura de Chaves Públicas Brasileira - ICP-Brasil.



Inscrições para o programa Bolsa Empreendedor são prorrogadas até dia 2

O Posto de Atendimento ao Trabalhador (PAT) de Itanhaém, no litoral de São Paulo, tem 34 vagas de emprego disponíveis. São mais de 40 cargos diferentes para quem busca uma oportunidade no mercado de trabalho.



Inscrições para cursos profissionalizantes acontecem até sábado (30)

A Prefeitura de Itanhaém, por meio da Secretaria de Relações do Trabalho está com as inscrições abertas para os cursos gratuitos e online do Programa Via Rápida Emprego – Qualificação Profissional Gratuita, em parceria com o Governo do Estado [...]



Curso para mecânico de revisão de motores náuticos está com inscrições abertas

A Secretaria de Relações do Trabalho em parceria com o SENAI realizará por meio da sua Escola Móvel, o curso profissionalizante de Mecânico de Revisão de Motores Náuticos. Com duração de 160 horas, ministrado presencialmente [...]



Curso sobre Técnicas Básicas de Vendas no Varejo está com inscrições abertas em Itanhaém

O Sebrae de Itanhaém com o apoio das Secretarias Municipais de Relações de Trabalho e Desenvolvimento Econômico, Serviço Nacional de Aprendizagem Comercial (Senac) e Associação Comercial de Itanhaém (ACAI) disponibiliza o curso de capacitação em Técnicas Básicas de Vendas no Varejo. O curso integra o Programa Municipal de Formação e Especialização (PROFORME), criado pela Secretaria Municipal de Relações do Trabalho.



Escola de Eletricistas está com inscrições abertas

A Escola de Eletricistas, em parceria com a Prefeitura de Itanhaém, Escola Técnica Estadual (ETEC) de Itanhaém e a Concessionária Elektro, está com inscrições abertas até o próximo dia 20, para o curso de Capacitação em Instalações Elétricas Residenciais e Redes de Distribuição de Energia Elétrica. As inscrições acontecem via hotsite do PROFORME [...]

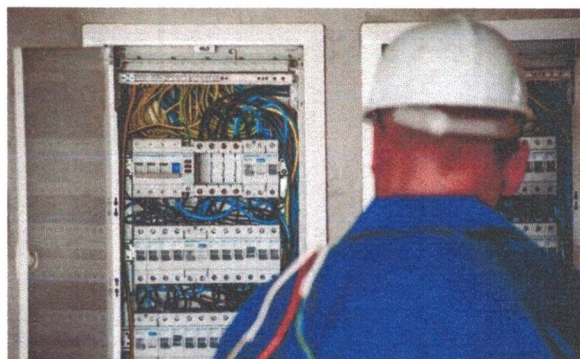

Oficinas de Natal são oferecidas pela Casa do Artesão

A Casa do Artesão está disponibilizando diversas oficinas gratuitas de natal para os dias 15,16,18, 20 e 21 de Dezembro, das 14 às 20h30. Os interessados em participar poderão se inscrever levando um quilo de alimento não perecível na própria Casa do Artesão. Todo alimento será revertido ao Fundo de Solidariedade de Itanhaém e doado às famílias carentes cadastradas no município.



JANEIRO

CURSO	LOCAL	VAGAS	INSTITUIÇÃO
Super Mei	ACAI	20	SEBRAE

TOTAL DE CURSOS: 01

TOTAL DE VAGAS: 20

TOTAL DE CAPACITAÇÕES: 01

FEVEREIRO

CURSO	LOCAL	VAGAS	INSTITUIÇÃO
Descomplice	ACAI	20	SEBRAE

TOTAL DE CURSOS: 01

TOTAL DE VAGAS: 20

TOTAL DE CAPACITAÇÕES: 01

MARÇO

CURSO	LOCAL	VAGAS	INSTITUIÇÃO
Descomplice! Empreendedorismo	EAD	ILIMITADAS	SEBRAE
Marketing	EAD	ILIMITADAS	SEBRAE
Finanças	EAD	ILIMITADAS	SEBRAE
Sua idéia de Negócio	EAD	ILIMITADAS	SEBRAE
Formalização	EAD	ILIMITADAS	SEBRAE
Operador de Caixa	EAD	20	Minha Chance

TOTAL DE CURSOS: 06

TOTAL DE VAGAS: 20

TOTAL DE CAPACITAÇÕES: 06



Autenticar documento em <https://camarazeropapel.itanhaem.sp.leg.br/autenticidade> com o identificador 360037003400320034003A005000, Documento assinado digitalmente conforme MP nº 2.200-2/2001, que institui a Infra-estrutura de Chaves Públicas Brasileira - ICP-Brasil.



ABRIL

CURSO	LOCAL	BOLSA	VAGAS	INSTITUIÇÃO
Porteiro e Controlador de Acesso	Remoto	R\$ 210	20	Via rápida
Recepção e Atendimento	Remoto	R\$ 210	20	Via rápida
Técnicas de Vendas	Remoto	R\$ 210	20	Via rápida
Orientador de Turismo Local	Remoto	R\$ 210	30	Via rápida
Auxiliar de logística	Remoto	R\$ 210	20	Via rápida
Almoxarife e Estoquista	Remoto	R\$ 210	20	Via rápida
Descomplice	EAD		ILIMITADAS	SEBRAE
Descomplice sua Empresa	EAD		ILIMITADAS	SEBRAE
Empreendedoras – SEBRAE DELAS	EAD		ILIMITADAS	SEBRAE
Alimentos e Bebidas	EAD		ILIMITADAS	SEBRAE
Venda ao Governo	EAD		ILIMITADAS	SEBRAE

TOTAL DE CURSOS: 11

TOTAL DE VAGAS: 130

TOTAL DE CAPACITAÇÕES: 11

MAIO

CURSO	LOCAL	VAGAS	INSTITUIÇÃO
Gestão de Pessoas	Online	ILIMITADAS	SEBRAE
Economia Criativa	Online	ILIMITADAS	SEBRAE
Artesanato	Online	ILIMITADAS	SEBRAE
Aperfeiçoe a Gestão do seu Negócio em Varejo de Moda	Online	ILIMITADAS	SEBRAE
ALI- Programa Brasil Mais	Online	ILIMITADAS	SEBRAE
Rodada de negócios	Online	ILIMITADAS	SEBRAE
Empreenda Digital	Online	ILIMITADAS	SEBRAE
Marchetaria	Presencial	20	Casa do Artesão - Itanhaém
Meu emprego-Trabalho em equipe	Casa da mulher	20	Governo do Estado
Capacitação para Gestores Públicos	Online	ILIMITADAS	SEBRAE/ COMPRAS PÚBLICAS
Programa Vocacional de Turismo	Online	ILIMITADAS	Programa SEBRAE de Turismo
Empreendedorismo para Mulheres com Necessidades Especiais	Online	ILIMITADAS	SEBRAE
Surpreenda Varejo	Online	ILIMITADAS	SEBRAE

TOTAL DE CURSOS: 13

TOTAL DE VAGAS: 40

TOTAL DE CAPACITAÇÕES: 13

JUNHO

CURSO	LOCAL	VAGAS	INSTITUIÇÃO
Meu emprego-Trabalho em equipe	Casa da mulher	20	Governo do Estado
Será que sou empreendedor?	Online	ILIMITADAS	Empreenda Rápido/SEBRAE
O Empreendedor de Sucesso	Online	ILIMITADAS	Empreenda Rápido/SEBRAE
A Formação de Preço para o seu Tipo de Negócio	Online	ILIMITADAS	Empreenda Rápido/SEBRAE
Primeiros Passos Gestão e	Espaço do	20	SEBRAE



Autenticar documento em <https://camarazeropapel.itanhaem.sp.leg.br/autenticidade> com o identificador 360037003400320034003A005000, Documento assinado digitalmente conforme MP nº 2.200-2/2001, que institui a Infra-estrutura de Chaves Públicas Brasileira - ICP-Brasil.





Prefeitura Municipal de Itanhaém

Estância Balneária

Estado de São Paulo

DECRETO Nº 4.097, DE 10 DE MAIO DE 2021

“Confere nova normatização ao Programa de Qualificação Profissional MAIS OPORTUNIDADES, alterando sua denominação para Programa Municipal de Formação e Especialização - PROFORME.”

TIAGO RODRIGUES CERVANTES, Prefeito Municipal de Itanhaém, no uso das atribuições que a lei lhe confere,

DECRETA:

Art. 1º - O Programa de Qualificação Profissional MAIS OPORTUNIDADES, instituído pelo Decreto nº 3.181, de 9 de janeiro de 2014, com a finalidade de promover a qualificação e formação profissional dos trabalhadores residentes em Itanhaém e em municípios limítrofes, por meio de cursos de formação inicial e continuada ou qualificação profissional, passa a denominar-se Programa Municipal de Formação e Especialização - PROFORME e a ser coordenado pela Secretaria de Relações do Trabalho, regendo-se pelas disposições contidas neste decreto.

Art. 2º - O Programa Municipal de Formação e Especialização - PROFORME, tem como objetivos:

I - ampliar as oportunidades educacionais dos trabalhadores, por meio do incremento da formação e qualificação profissional;

II - habilitar o trabalhador a exercer seu direito ao trabalho e à cidadania, aumentando a probabilidade de obter ocupação e auferir renda, reduzindo os níveis de desemprego e subemprego;

III - proporcionar aos trabalhadores o desenvolvimento de aptidões para a vida produtiva e social;

IV - incentivar o retorno e/ou permanência do trabalhador na escola;



Programa Paulista de Capacitação para Exportações abre inscrições

O Programa Paulista de Capacitação para Exportações abre inscrições para a 2ª Turma modo Exporta SP. Iniciativa conjunta da Secretaria de Desenvolvimento Econômico executada pela INVESTSP, que tem como objetivo preparar micro, pequenas e médias empresas [...]



SEBRAE disponibiliza novos cursos de capacitação profissional

Com o mercado de trabalho cada vez mais exigente, para quem busca uma boa colocação profissional, a qualificação é uma ferramenta essencial. Pensando em ajudar os munícipes a expandir seus conhecimentos, o SEBRAE de Itanhaém com o apoio da Secretaria de Relações de Trabalho [...]



SEBRAE disponibiliza trilha de cursos online para micro empreendedores individuais

O Serviço Brasileiro de Apoio às Micro e Pequenas Empresas (SEBRAE) de Itanhaém, em parceria com a Secretaria de Relações do Trabalho, e a Secretaria de Desenvolvimento Econômico, está com as inscrições abertas para o curso online “Empreenda Rápido Organize o seu Negócio”. [...]



Itanhaém abre inscrições para curso de capacitação de mulheres ao mercado do Trabalho

A Prefeitura de Itanhaém, no litoral paulista, está com inscrições abertas para o “Programa Meu Emprego – Trabalho em Equipe” para a capacitação das mulheres ao mercado de trabalho. As interessadas devem se inscrever até a próxima sexta-feira (14), na Casa da Mulher.

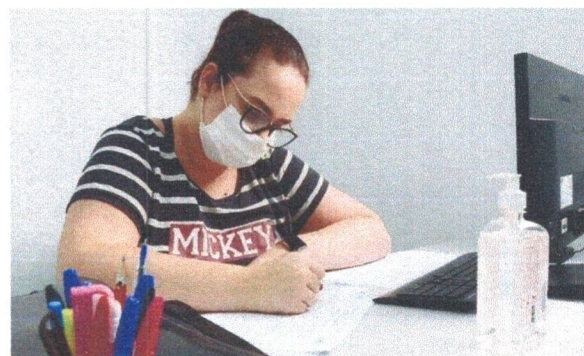



Prefeitura Municipal de Itanhaém

Estância Balneária

Estado de São Paulo

III - ser alfabetizado.

§ 1º - Observados os requisitos estabelecidos neste artigo, terão prioridade de acesso aos cursos do Programa, pessoas mais vulneráveis economicamente e socialmente, particularmente os trabalhadores com baixa renda e baixa escolaridade, populações mais sujeitas às diversas formas de discriminação social e com maiores dificuldades de acesso a um posto de trabalho.

§ 2º - Sem prejuízo do disposto neste artigo, a Secretaria de Relações do Trabalho poderá desenvolver projetos especiais de qualificação voltados para públicos específicos em situação de vulnerabilidade social, tais como:

I - idosos, nos termos da Lei federal nº 10.741, de 1º de outubro de 2003, aposentados ou pensionistas;

II - pessoas com deficiência, conforme dispõe a Lei federal nº 7.853, de 24 de outubro de 1989;

III - egressos do sistema penitenciário;

IV - reeducandos do regime semiaberto.

Art. 5º - Será observada, conforme a disponibilidade de vagas, a escolha que o candidato fizer por determinado curso de qualificação ou formação profissional.

Art. 6º - O participante será excluído do Programa de que trata este decreto quando:

I - deixar de comparecer injustificadamente ao curso de qualificação ou formação profissional por 3 (três) dias consecutivos;

II - apresentar frequência inferior a 75% (setenta e cinco por cento) das aulas do mês, sem justificativa acompanhada de documento comprobatório;

III - adotar comportamento incompatível com o funcionamento do curso frequentado.





Prefeitura Municipal de Itanhaém

Estância Balneária

Estado de São Paulo

Art. 7º - A Secretaria de Relações do Trabalho acompanhará o processo de qualificação e formação profissional resultante dos cursos a que alude o artigo 3º, bem como supervisionará e avaliará, periodicamente, o andamento do Programa e os resultados apresentados.

Art. 8º - As despesas decorrentes da aplicação deste decreto correrão à conta de dotações próprias consignadas no orçamento municipal vigente.

Art. 9º - Este Decreto entrará em vigor na data de sua publicação.

Prefeitura Municipal de Itanhaém, em 10 de maio de 2021.

TIAGO RODRIGUES CERVANTES
Prefeito Municipal

Registrado em livro próprio.
Departamento Administrativo, em 10 de maio de 2021.

GILBERTO ANDRIGUETTO JÚNIOR
Secretário de Administração



Descomplicar	Empreendedor		
Fluxo de Caixa como Ferramenta de Gestão para o seu Negócio	Online	ILIMITADAS	Empreenda Rápido/SEBRAE
Marketing Digital – Planejar para Vender pela Internet	Online	ILIMITADAS	Empreenda Rápido/SEBRAE
Acesso ao crédito – Identificação da Necessidade ao uso Consciente dos Recursos	Online	ILIMITADAS	Empreenda Rápido/SEBRAE
Olericultura Básica Controle Alternativo de Pragas e Doenças	Presencial	20	SEBRAE INOVA
Aperfeiçoe sua Gestão no Agronegócio	Online	ILIMITADAS	SEBRAE
Pintura em Tecido	Casa do Artesão	20	Casa do Artesão - Itanhaém
Mandalas	Casa do Artesão	20	Casa do Artesão - Itanhaém
Corte e Costura	Casa do Artesão	20	Casa do Artesão - Itanhaém
Biscuit	Casa do Artesão	20	Casa do Artesão - Itanhaém
Bordado e Pedraria	Casa do Artesão	20	Casa do Artesão- Itanhaém
Reutilização /Reciclando	Casa do Artesão	20	Casa do Artesão - Itanhaém
Time do Emprego	Casa da Mulher	20	Casa da Mulher- Itanhaém
Manicure	Casa da Mulher	20	Casa da Mulher- Itanhaém
Auto Maquiagem adolescente	Casa da Mulher	20	Casa da Mulher- Itanhaém
Auto Maquiagem adulto	Casa da Mulher	20	Casa da Mulher- Itanhaém
Oficina Solidária	Casa da Mulher	20	Casa da Mulher- Itanhaém
Design Sobrancelha	Casa da Mulher	20	Casa da Mulher- Itanhaém
Maquiagem profissional	Casa da Mulher	20	Casa da Mulher- Itanhaém
Ballet Infantil	Casa da Mulher	20	Casa da Mulher- Itanhaém
Ballet Adolescente	Casa da Mulher	20	Casa da Mulher- Itanhaém
Ballet Adulto	Casa da Mulher	20	Casa da Mulher- Itanhaém
Aula de Feltro	Casa da Mulher	20	Casa da Mulher- Itanhaém
Depilação	Casa da Mulher	20	Casa da Mulher- Itanhaém
Biscuit	Casa da Mulher	20	Casa da Mulher- Itanhaém
Aula Sabonete e Sais	Casa da Mulher	20	Casa da Mulher- Itanhaém
Aula Artes e Reciclagens	Casa da Mulher	20	Casa da Mulher- Itanhaém
Cinema	Casa da Mulher	20	Casa da Mulher- Itanhaém
Aula de Dança	Casa da Mulher	20	Casa da Mulher- Itanhaém
Aula de Trança	Casa da Mulher	20	Casa da Mulher- Itanhaém
Aula de Crochê	Casa da Mulher	20	Casa da Mulher- Itanhaém
Organize seu negócio	ACAI	16	SEBRAE

TOTAL DE CURSOS: 36

TOTAL DE VAGAS: 556

TOTAL DE CAPACITAÇÕES: 36

JULHO

CURSOS	LOCAL	VAGAS	INSTITUIÇÃO
Vendas no varejo	Online	Ilimitadas	SEBRAE/INOVA
Empreendedorismo e empregabilidade	Online	Ilimitadas	Pepsico/Fundes
SEBRAE Aprimora Beleza	Online	Ilimitadas	SEBRAE/APRIMORA
Pintura	Casa do Artesão	20	Casa do Artesão- Itanhaém
Marchetaria	Casa do Artesão	20	Casa do Artesão – Itanhaém
Mandala	Casa do Artesão	20	Casa do Artesão – Itanhaém
Time do Emprego	Casa da Mulher	20	Casa da Mulher – Itanhaém
Corte e Costura	Casa do Artesão	10	Casa do Artesão- Itanhaém
Oficina SEBRAE	Casa do artesão	20	Casa do Artesão- Itanhaém/SEBRAE



Autenticar documento em <https://camarazeropapel.itanhaem.sp.leg.br/autenticidade> com o identificador 360037003400320034003A005000, Documento assinado digitalmente conforme MP nº 2.200-2/2001, que institui a Infra-estrutura de Chaves Públicas Brasileira - ICP-Brasil.



Organize seu negócio	ACAI	15	SEBRAE/ACAI
Primeiros Passos Gestão (Descomplique PF)	Espaço do Empreendedor	15	SEBRAE

TOTAL DE CURSOS: 11

TOTAL DE VAGAS: 140

TOTAL DE CAPACITAÇÕES: 11

AGOSTO

CURSOS	LOCAL	VAGAS	INSTITUIÇÃO
Oficina de Arte Terapia	Casa do Artesão	20	Casa do Artesão- Itanhaém
Reutilização de CD'S	Casa do Artesão	20	Casa do Artesão- Itanhaém
Pintura em Pontilhismo	Casa do Artesão	20	Casa do Artesão- Itanhaém
Agência de Turismo: Práticas Operacionais e Tendências do Mercado de Viagens	Online	Ilimitadas	SEBRAE INOVA/ TURISMO
Hospitalidade e Excelência em Serviços Hoteleiros	Online	Ilimitadas	SEBRAE INOVA/ TURISMO
Mulheres do Agro	Online	Ilimitadas	SEBRAE DELAS/ Mulher de negócios
Regulariza MEI	Online	Ilimitadas	Empreenda Rápido/ SEBRAE/ Governo do Estado
Experiência do Usuário Digital para Conversão em Vendas	Online	Ilimitadas	SEBRAE INOVA/ ACAI
Organize seu Negócio	ACAI	10	ACAI/ SEBRAE
Regulariza MEI	Online	Limitadas	ACAI/SEBRAE/GOVERNO DO ESTADO/EMPREENDA RAPIDO
Primeiro Passos Gestão (Descomplique PF)	Espaço do Empreendedor	15	SEBRAE
Organize seu Negócio	ACAI	15	SEBRAE/ACAI

TOTAL DE CURSOS: 12

TOTAL DE VAGAS: 100

TOTAL DE CAPACITAÇÕES: 11

SETEMBRO

CURSOS	LOCAL	VAGAS	INSTITUIÇÃO
Técnicas Básicas de Vendas no Varejo	ACAI	18	ACAI/ SEBRAE
Técnicas Básicas de Vendas de Materiais de Construção	ACAI	Ilimitadas	ACAI/SEBRAE/SENAC
Experiência do Usuário Digital para Conversão em Vendas	Sala de aula virtual	Ilimitadas	SEBRAE INOVA
SEBRAE Aprimora Agronegócios	Online	Ilimitadas	SEBRAE/ APRIMORA
Primeiros Passos	RDDR	40	SEBRAE/ GOVERNO DO ESTADO
Organizador de Eventos	Espaço do empreendedor	18	ACA/SENAC/SEBRAE
Organize seu Negócio	ACAI	10	SEBRAE/ACAI
Programa meu Emprego	Casa do Artesão	20	Casa do Artesão – Itanhaém
Atendimento ao Cliente – Turismo	Online	Ilimitadas	SEBRAE/ACAI
Mulheres com Propósito	Online	Ilimitadas	PEPSICO/FUNDES
Básico em Organização de eventos	Espaço do Empreendedor	20	SENAC
Primeiros Passos Gestão (Descomplique PF)	Clinica da Alma	20	IBS



Autenticar documento em <https://camarazeropapel.itanhaem.sp.leg.br/autenticidade> com o identificador 360037003400320034003A005000, Documento assinado digitalmente conforme MP nº 2.200-2/2001, que institui a Infra-estrutura de Chaves Públicas Brasileira - ICP-Brasil.



Primeiros Passos Gestão (Descomplique PF)	Associação crescer e viver de Itanhaém	20	IBS
Primeiros Passos Gestão (Descomplique PF)	Sociedade em ação	15	IBS
Customização de Peças do Vestuário	Casa do Artesão	18	Casa do Artesão

TOTAL DE CURSOS: 15

TOTAL DE VAGAS: 199

TOTAL DE CAPACITAÇÕES: 13

CURSO	LOCAL	BOLSA	VAGAS	INSTITUIÇÃO
Publicidade Digital – Criação e Conteúdo para mídias digitais	Online	R\$210	25	Via rápida
Planejamento e Gestão de Empreendimentos gastronômicos	Online	R\$210	20	Via rápida
Modelagem em Biscuit	Casa do Artesão		20	Casa do artesão – Itanhaém
Crochê	Casa do Artesão		20	Casa do Artesão – Itanhaém
Empreendedorismo	Online	2x R\$500	286	Bolsa Empreendedor/ Empreenda Rápido
Atendimento ao Cliente	Online		20	SEBRAE

TOTAL DE CURSOS: 06

TOTAL DE VAGAS: 391

TOTAL DE CAPACITAÇÕES: 06

OUTUBRO

CURSO	LOCAL	VAGAS	INSTITUIÇÃO
Básico em Organização de Eventos	Espaço do Empreendedor	18	SENAC
Técnicas Básicas de Vendas no Varejo	ACAI	18	SENAC
Tortas e Quiches	Banco de Alimentos	18	SENAC
Pizzas Doces e Salgadas	Banco de Alimentos	18	SENAC
Técnicas Básicas de Vendas de Materiais de Construção	ACAI	18	SENAC
Primeiros Passos Gestão (Descomplique PF)	Movimento criando laços Guapurá	20	IBS
Organize seu Negócio	ACAI	20	IBS
Primeiros Passos Gestão (Descomplique PF)	Casa do Abraço	15	IBS
Finanças: Como Organizar o Orçamento Familiar e do Meu Negócio	Espaço do Empreendedor	20	SEBRAE
SEBRAE DELAS: Inteligência Emocional; Descubra-se	Online	20	SEBRAE
Biscuit	Casa do Artesão	20	Casa do artesão – Itanhaém
Crochê	Casa do Artesão	20	Casa do artesão – Itanhaém
Pintura	Casa do Artesão	20	Casa do artesão – Itanhaém
Marchetaria	Casa do Artesão	20	Casa do artesão – Itanhaém
Workshop Artístico de Mandala de Natal	Casa do artesão	20	Casa do artesão – Itanhaém
Panificação	Casa da Mulher	20	Casa da Mulher – Itanhaém
Biscuit	Casa da Mulher	20	Casa da Mulher – Itanhaém
Chinelos Decorados	Casa da Mulher	20	Casa da Mulher – Itanhaém
Artesanato e Reciclagem	Casa da Mulher	20	Casa da Mulher – Itanhaém

TOTAL DE CURSOS: 19

TOTAL DE VAGAS: 365

TOTAL DE CAPACITAÇÕES: 17



Autenticar documento em <https://camarazeropapel.itanhaem.sp.leg.br/autenticidade> com o identificador 360037003400320034003A005000, Documento assinado digitalmente conforme MP nº 2.200-2/2001, que institui a Infra-estrutura de Chaves Públicas Brasileira - ICP-Brasil.



NOVEMBRO

CURSO	LOCAL	BOLSA	VAGAS	INSTITUIÇÃO
Técnicas Básicas de Vendas de Materiais de Construção	ACAI		20	SENAC
Técnicas Básicas de Vendas no Varejo	ACAI		18	SENAC
Bolos e Tortas	Banco de Alimentos		18	SENAC
Criação e Técnicas de Montagem de Bijuterias	Casa do Artesão		18	SENAC
Básico em Organização de Eventos	ACAI		18	SENAC
Técnicas Básicas de Vendas de Materiais de Construção	Espaço do Empreendedor		18	SENAC
Brigadeiro Gourmet	Banco de Alimentos		18	SENAC
Assistente de Recursos Humanos	Online	R\$210	20	Via Rápida
Auxiliar de logística	Online	R\$210	20	Via Rápida
Balconista de Farmácia	Online	R\$210	20	Via Rápida
Operador de Caixa	Online	R\$210	20	Via Rápida
Mecânico de Revisão de Motores Náuticos	Escola Móvel		16	SENAI
Aprenda a Vender no Varejo	Espaço do Empreendedor		20	SENAC

TOTAL DE CURSOS: 13

TOTAL DE VAGAS: 244

TOTAL DE CAPACITAÇÕES: 12

DEZEMBRO

CURSO	LOCAL	VAGAS	INSTITUIÇÃO
Técnicas Básicas de Vendas no Varejo	ACAI	18	SENAC
Técnicas Básicas de Vendas no Varejo	Espaço do Empreendedor	18	SENAC
Biscuit	Casa do Artesão	20	Casa do artesão – Itanhaém
Crochê	Casa do Artesão	20	Casa do artesão – Itanhaém
Pintura	Casa do Artesão	20	Casa do artesão – Itanhaém
Marchetaria	Casa do Artesão	20	Casa do artesão – Itanhaém
Pontilhismo	Casa do Artesão	20	Casa do artesão – Itanhaém
Mandala	Casa do Artesão	20	Casa do artesão – Itanhaém
Corte Costura	Casa do Artesão	20	Casa do artesão – Itanhaém

TOTAL DE CURSOS: 09

TOTAL DE VAGAS: 176

TOTAL DE CAPACITAÇÕES: 08

TOTAL DE CURSOS: 153

TOTAL DE VAGAS: 2401

TOTAL DE CAPACITAÇÕES: 147



Autenticar documento em <https://camarazeropapel.itanhaem.sp.leg.br/autenticidade> com o identificador 360037003400320034003A005000, Documento assinado digitalmente conforme MP nº 2.200-2/2001, que institui a Infra-estrutura de Chaves Públicas Brasileira - ICP-Brasil.



CURSOS E CAPACITAÇÃO DE 2022

Itanhaém abre inscrições para o Programa Bolsa do Povo – Trabalho

A Prefeitura Municipal de Itanhaém, por meio da Secretaria de Relações do Trabalho foi contemplada com 160 vagas no Programa Bolsa do Povo – Trabalho, do Governo do Estado de São Paulo, que objetiva proporcionar ocupação, qualificação profissional e renda aos cidadãos desempregados, em situação de vulnerabilidade social, residentes no município. Com duração de cinco meses, a ação atenderá cidadãos com bolsa-auxílio de R\$ 540 [...]



BOLSA DO POVO
BOLSA TRABALHO

BOLSA-AUXÍLIO DE R\$ 540/MÊS AOS CIDADÃOS

O **BOLSA TRABALHO** é um programa do Governo de São Paulo, com o objetivo de proporcionar **RENDA, QUALIFICAÇÃO PROFISSIONAL E ATIVIDADES DE TRABALHO** aos cidadãos em situação de vulnerabilidade social.

160 VAGAS ITANHAÉM
INSCRIÇÕES
até 7 de fevereiro

Para ser uma das pessoas participantes, você deve estar atenta às seguintes condições:
- Pessoas desempregadas;
- Maiores de 18 anos;
- Renda familiar de até R\$ 600 (por pessoa).
Se está tudo certo, então é hora de se inscrever.

ACESSE O SITE www.bolsadopovo.sp.gov.br

INSCRIÇÃO PRESENCIAL **PAT** Espaço do Empreendedor Rua dos Parlamentares, 559 - Jd. Itaipava - Itanhaém - SP
SÃO PAULO GOVERNO DO ESTADO DE SÃO PAULO SECRETARIA DE RELACIONES DO TRABALHO SECRETARIA DE EMPREGO E QUALIFICACAO PROFISSIONAL ITANHAEM

Sebrae está com inscrições abertas para o curso do Super MEI Gestão

Aos microempreendedores que querem aprender sobre planejamento, fomentar suas vendas, fidelizar clientes e conhecer as modalidades de crédito disponíveis no mercado, [...] A realização é uma parceria da Prefeitura de Itanhaém, por meio das secretarias de Desenvolvimento Econômico e Relações do Trabalho, Associação Comercial, Agrícola e Industrial de Itanhaém (ACAI) e o Sebrae.



CURSO GRATUITO
20 VAGAS

SUPER MEI
PRIMEIROS PASSOS
INSCRIÇÕES ATÉ 11/02

DE 21 À 25 DE FEVEREIRO

DAS 9 ÀS 13 HORAS

ACAI
AV. PRESIDENTE VARGAS, 797 - CENTRO

INSCREVA-SE
TELEFONE: (13) 3422-1866
(13) 3421-1800 (RAMAL 17)
SITE: www.sebrae.com.br

SEBRAE ASSOCIAÇÃO COMERCIAL, AGRÍCOLA E INDUSTRIAL DE ITANHAÉM (ACAI) PROFORME SECRETARIA DE EMPREGO E QUALIFICAÇÃO PROFISSIONAL SECRETARIA DE RELACIONES DO TRABALHO PREFEITURA MUNICIPAL DE ITANHAÉM

Casa do Artesão está com inscrições abertas para diversos cursos gratuitos

A Casa do Artesão está com inscrições abertas para os cursos de crochê, costura, mandalas, marchetaria, biscuit, pinturas em tecido e reciclados. Os interessados podem se inscrever no hot site do Programa Municipal de Formação e Especialização (PROFORME) criado pela Secretaria Municipal de Relações do Trabalho, que concentra todos os cursos de capacitação e qualificação ofertados gratuitamente por instituições públicas e privadas.



Cursos do Programa Via Rápida estão com inscrições abertas em Itanhaém

A Prefeitura de Itanhaém, por meio da Secretaria de Relações do Trabalho está com as inscrições abertas para os cursos gratuitos do Programa Via Rápida Emprego – Qualificação Profissional Gratuita, que acontece em parceria com o Governo do Estado. Estão sendo oferecidos cursos para:



CURSO DE QUALIFICAÇÃO PROFISSIONAL GRATUITA EM ITANHAÉM

INÍCIO EM 08 MARÇO

Os **CURSOS DE QUALIFICAÇÃO** dos programas Via Rápida, SP Tech e SP Criativo contam com **bolsa-auxílio de R\$ 210**

SEBRAE ASSOCIAÇÃO COMERCIAL, AGRÍCOLA E INDUSTRIAL DE ITANHAÉM (ACAI) PROFORME SECRETARIA DE EMPREGO E QUALIFICAÇÃO PROFISSIONAL SECRETARIA DE RELACIONES DO TRABALHO PREFEITURA MUNICIPAL DE ITANHAÉM



Autenticar documento em <https://camarazeropapel.itanhaem.sp.leg.br/autenticidade> com o identificador 360037003400320034003A005000, Documento assinado digitalmente conforme MP nº 2.200-2/2001, que institui a Infra-estrutura de Chaves Públicas Brasileira - ICP-Brasil.



assistente de Recursos Humanos, Balconista de Farmácia, almoxarife e estoque e almoxarife de obras. [...] As capacitações terão auxílio de bolsa única no valor de R\$ 210 [...]

Exporta SP está com inscrições abertas

O Governo do Estado, por meio do Investe SP está com as inscrições abertas para o programa Exporta SP. No Programa Paulista de Capacitação para Exportações os interessados recebem suporte de especialistas em comércio internacional para criar um planejamento de exportação para a sua empresa. [...] Em Itanhaém a capacitação conta com o apoio da Prefeitura de Itanhaém, por meio das Secretarias de Relações do Trabalho e Desenvolvimento Econômico.



Trabalho e Desenvolvimento

Via Rápida oferece curso básico de eletricista residencial para mulheres

Para celebrar o mês da mulher, a Prefeitura de Itanhaém, por meio da Secretaria de Relações do Trabalho está com as inscrições abertas para o curso de qualificação profissional para o público feminino de eletricista instaladora residencial – básico. Gratuito, o curso é desenvolvido pelo Programa Via Rápida Mulher – Emprego – Qualificação profissional, em parceria com o Governo do Estado de São Paulo.

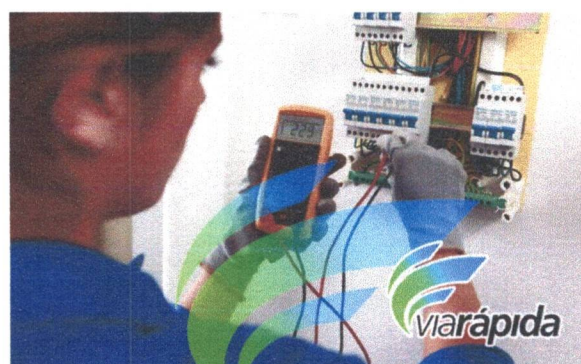

Inscrições para o programa Bolsa do Povo – Empreendedor acontecem até sábado (19)

A Prefeitura Municipal de Itanhaém, por meio das secretarias de Relações do Trabalho e Desenvolvimento Econômico, está com as inscrições abertas para o Bolsa do Povo – Empreendedor, um novo programa social do Governo do Estado de São Paulo, que tem como objetivo beneficiar empreendedores informais em situação de vulnerabilidade. [...]



Casa do Artesão está com inscrições abertas para novos expositores

Estão abertas as inscrições na Casa do Artesão para novos expositores que residem na cidade, que utilizarão a Feira do Artesão para realizar a exposição. Para isso os interessados devem comparecer portando a certeira da SUTACO ou SICAB, RG E comprovante de residência.



Autenticar documento em <https://camarazeropapel.itanhaem.sp.leg.br/autenticidade> com o identificador 360037003400320034003A005000, Documento assinado digitalmente conforme MP nº 2.200-2/2001, que institui a Infra-estrutura de Chaves Públicas Brasileira - ICP-Brasil.



Prefeitura abre inscrições para cursos profissionalizantes em parceria com o Sebrae

A realização é uma parceria com a Prefeitura de Itanhaém, por meio das secretarias de Relação do Trabalho e Desenvolvimento Econômico [...] A parceria integra o Programa Municipal de Formação e Especialização (PROFORME) que concentra todos os cursos profissionalizantes e capacitantes ofertados gratuitamente por instituições públicas e privadas.



Via Rápida oferece 60 vagas para o curso de corte e costura

A Prefeitura de Itanhaém, por meio da Secretaria de Relações do Trabalho está com as inscrições abertas para o curso de corte e costura do programa Via Rápida. [...] A capacitação terá auxílio de bolsa única no valor de R\$ 210 para ajudar em despesas durante a realização do curso, que integra o Programa Municipal de Formação e Especialização (PROFORME), criado pela Secretaria Municipal de Relações do Trabalho.

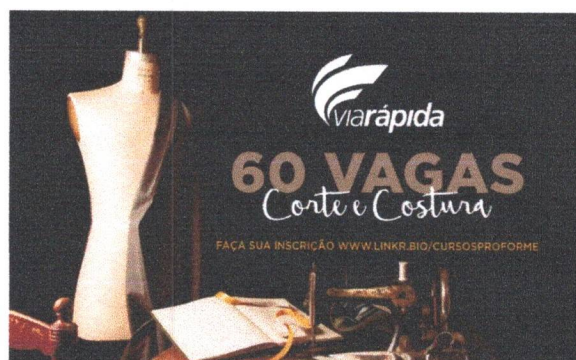

Jovens têm a oportunidade de profissionalização sem sair de casa

O programa Novotec Virtual, é destinado aos jovens entre 14 e 24 anos e ensino fundamental completo. As inscrições devem ser feitas pela plataforma do Programa Municipal de Formação e Especialização (PROFORME). Trata-se de uma parceria da Prefeitura de Itanhaém, por meio da Secretaria de Relações do Trabalho com o governo do Estado.



Programa Bolsa Trabalho está com inscrições abertas em Itanhaém

A Prefeitura de Itanhaém, por meio da Secretaria de Relações do Trabalho foi contemplada com 500 vagas no Programa Bolsa Trabalho do Governo do Estado. O programa objetiva proporcionar ocupação, qualificação profissional e renda aos cidadãos, em situação de vulnerabilidade social, do município. [...] Com duração de cinco meses, a ação atenderá cidadãos desempregados com bolsa-auxílio de R\$ 540, além de curso de qualificação virtual, seguro de acidentes e atividades de trabalho em órgãos públicos, por 4 horas diárias, 5 dias por semana, totalizando 20 horas semanais.



Sicoob qualifica 220 pessoas em parceria com a Prefeitura e ACAI

Uma parceria entre a Prefeitura, Associação Comercial e o Instituto Sicoob possibilitou a 220 moradores de Itanhaém escolher entre 50 cursos de qualificação certificados pelo Ministério da Educação. [...] As inscrições foram realizadas por meio da plataforma PROFORME, da Secretaria de Relações do Trabalho. [...] “A gestão municipal tem priorizado grandes parcerias para qualificação profissional dos nossos munícipes, em especial aos jovens que estão entrando no mercado de trabalho”, explicou o secretário de Relações do Trabalho, Eliseu Braga Chagas.



Prefeitura e Elektro formam 25 novos eletricitistas para o mercado de trabalho

[...] O curso capacitou 25 pessoas entre as 106 pré-selecionadas pela Elektro por meio do Programa Municipal de Formação e Especialização (PROFORME), coordenado pela gestora de ações governamentais da secretaria de Relações do Trabalho, Cíntia Depieri. A própria empresa absorveu 16 destes novos profissionais. [...] O secretário da pasta, Eliseu Braga Chagas, aposta desde o início da gestão no fortalecimento da qualificação profissional em Itanhaém como fator essencial no desenvolvimento econômico. Para tanto, reativou o Conselho Municipal do Trabalho. “A atuação do conselho é importante no mapeamento dos cursos que precisamos oferecer à população. Este direcionamento está sendo fundamental para que o governo busque parcerias com as instituições profissionalizantes”, declarou o secretário.



Casa do Artesão está com inscrições abertas para cursos gratuitos

A Casa do Artesão está com inscrições abertas para os cursos gratuitos de biscuit, biscuit com cabaça e oficina de mandala. [...] Os cursos integram o Programa Municipal de Formação e Especialização (PROFORME), criado pela Secretaria Municipal de Relações do Trabalho [...]

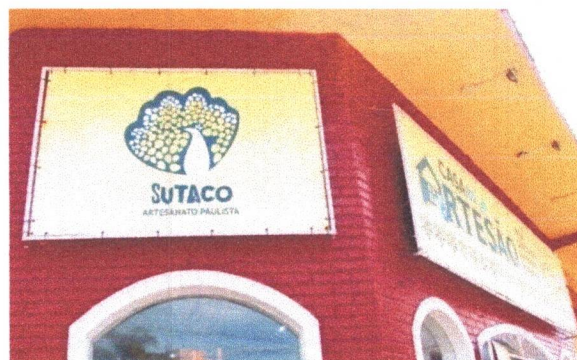

Programa Inclusão Produtiva Jovem oferta cursos gratuitos aos alunos do ensino médio de Itanhaém

A Prefeitura de Itanhaém, por meio do programa Inclusão Produtiva iniciou nesta semana a capacitação de 200 alunos da rede estadual de ensino. [...] Na ocasião também foi realizado anúncio de 50 vagas de estágio para adolescentes acima de 16 anos. Esta ação é uma iniciativa da união



entre as secretarias de Educação, Cultura e Esportes; Administração e Relações do Trabalho, por meio do Programa Municipal de Formação e Especialização (PROFORME).

Casa do Artesão está com inscrições abertas para cursos de Bordado e Crochê

Para quem deseja iniciar ou aprimorar suas habilidades artísticas, a Casa do Artesão está com inscrições abertas até o próximo dia 14 para os cursos gratuitos de bordado e crochê (iniciantes). [...] Os cursos serão ministrados na Casa do Artesão, sendo disponibilizadas 10 vagas para o curso de Bordado e 15 para Crochê (iniciantes).



Curso do Sebrae sobre Técnicas de Vendas no Varejo está com inscrições abertas

Os interessados devem se inscrever pelo site do PROFORME. A iniciativa é voltada para empresários, gerentes e/ou funcionários (maiores de 18 anos) [...] No conteúdo serão abordados: importância de entender o comportamento e perfil do consumidor, as etapas do planejamento, pré-venda, abordagem, sondagem, argumentação x objeções, negociação para o fechamento da venda, pós-venda como estratégia para fidelização de clientes.



Escola de Eletricistas está com inscrições abertas

A Escola de Eletricistas, em parceria com a Prefeitura de Itanhaém, Escola Técnica Estadual (ETEC) e a Concessionária Elektro, está com inscrições abertas para o curso de Capacitação em Instalações Elétricas Residenciais e Redes de Distribuição de Energia. Na oportunidade, estão disponíveis 50 vagas e as inscrições acontecem via Programa Municipal de Formação e Especialização (PROFORME), criado pela Secretaria Municipal de Relações do Trabalho que concentra todos os cursos de capacitação e qualificação ofertados gratuitamente por instituições públicas e privadas.

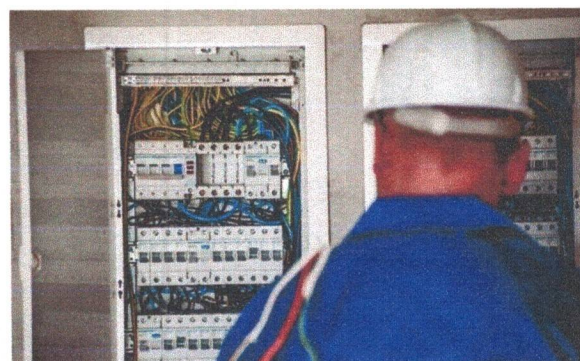

Curso de Balconista de Farmácia está com inscrições abertas

A Prefeitura de Itanhaém, por meio da Secretaria de Relações do Trabalho está com inscrições abertas para o curso gratuito de Balconista de Farmácia do Programa Via Rápida Emprego. A iniciativa acontece em parceria com o Governo do Estado. Para se inscrever, os interessados devem ter idade mínima de



16 anos, serem alfabetizados e domiciliados no Estado de São Paulo. As inscrições acontecem por meio do Programa Municipal de Formação e Especialização (PROFORME), [...]

SEBRAE Aqui Itanhaém abre inscrições para três cursos

O SEBRAE Aqui Itanhaém, em parceria com a Associação Comercial, Agrícola e Industrial de Itanhaém (ACAI) e o Programa Municipal de Formação e Especialização (PROFORME), está com inscrições abertas para três cursos: Aprenda a criar, montar e vender bijuterias; Prepare e venda hambúrguer artesanal; e Prepare tortas e quiches. As inscrições são gratuitas e limitadas, os cursos são presenciais. [...]



Itanhaém oferece curso gratuito de ajudante de açougue e padaria

Estão abertas em Itanhaém as inscrições para 120 vagas de cursos de qualificação profissional, divididas em duas profissões: Ajudante de Açougue (60 vagas) e Ajudante de Padaria (60 vagas). [...] O curso é totalmente gratuito. As inscrições podem ser feitas por meio do site do [PROFORME](#). [...] Todos receberão material didático, uma bolsa-auxílio de R\$210, além de certificado com a chancela do Governo do Estado ao final do aprendizado. [...]

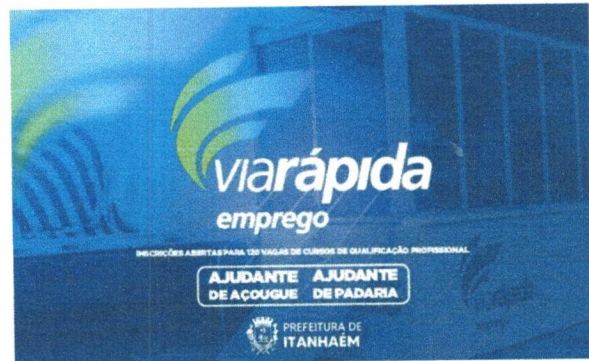

Novotec abre inscrições para áreas de gestão, idiomas e tecnologia da informação

A Prefeitura de Itanhaém, através do Programa Municipal de Formação e Especialização (PROFORME), está com inscrições abertas para oito cursos gratuitos nas áreas de gestão, idiomas e tecnologia da informação. [...] Os critérios para participar são: Ter 14 a 24 anos de idade; Ter ensino fundamental completo (Atenção: estudantes do 9º ano não poderão realizar o curso); Ser jovem domiciliado no Estado de São Paulo.



SEBRAE Itanhaém está com inscrições abertas para Curso de Fabricação de Produtos de Confeitaria

A Prefeitura de Itanhaém, por meio das secretarias de Desenvolvimento Econômico e Relações do Trabalho, em parceria com o SEBRAE, SENAI e a Associação Comercial, Agrícola e Industrial de Itanhaém (ACAI), está com inscrições abertas para o Curso de Fabricação de Produtos de Confeitaria. As inscrições ocorrem por meio do PROFORME



SEBRAE está com inscrições abertas para curso de preparação e venda de pizzas doces e salgadas

A Prefeitura de Itanhaém, por meio das secretarias de Desenvolvimento Econômico e Relações do Trabalho, em parceria com o SEBRAE, está com inscrições abertas para o Curso de qualificação profissional “Preparo e Venda de Pizzas Doces e Salgadas”. Os interessados devem se inscrever por meio do PROFORME. [...] Aulas presenciais e totalmente gratuitas [...]



Casa do Artesão está com inscrições para cursos de Customização, Bordado e Crochê

A Casa do Artesão está com inscrições abertas para os cursos de Bordado Livre, Crochê Intermediário e Customização de Chinelos. Os cursos integram o Programa Municipal de Formação e Especialização (Proforme), que concentra todos os cursos de capacitação e qualificação ofertados gratuitamente por instituições públicas e privadas.



JANEIRO

CURSO	LOCAL	VAGAS	INSTITUIÇÃO
Primeiros Passos Gestão (Descomplice PF)	Espaço do Empreendedor	20	SEBRAE
Instalações Elétricas Residenciais e Redes de Distribuição de Energia Elétrica	Paço II	25	ELEKTRO/ETEC/ FAT
Curso de panificação	Banco de Alimentos	20	Prospera
Maquiagem	Casa do Artesão	20	Casa do Artesão – Itanhaém
Confeitaria	Banco de Alimentos	20	Centro Paula Souza – Itanhaém
Operador de Caixa	Espaço do Empreendedor	20	Centro Paula Souza – Itanhaém
Recepção	Espaço do Empreendedor	20	Centro Paula Souza – Itanhaém
Atendimento	Espaço do Empreendedor	20	Centro Paula Souza – Itanhaém

TOTAL DE CURSOS: 08
TOTAL DE VAGAS: 165
TOTAL DE CAPACITAÇÕES: 08

FEVEREIRO

CURSO	LOCAL	BOLSA	VAGAS	INSTITUIÇÃO
Almoxarife de Obras	Remoto	R\$ 210	20	Via rápida
Almoxarife de Estoquista	Remoto	R\$ 210	20	Via rápida



Autenticar documento em <https://camarazeropapel.itanhaem.sp.leg.br/autenticidade> com o identificador 360037003400320034003A005000, Documento assinado digitalmente conforme MP nº 2.200-2/2001, que institui a Infra-estrutura de Chaves Públicas Brasileira - ICP-Brasil.



Assistente de Recursos Humanos	Remoto	R\$ 210	20	Via rápida
Balconista	Remoto	R\$ 210	30	Via rápida
Primeiros Passos Gestão (Descomplique PF)	Espaço do Empreendedor		20	SEBRAE
Super Mei Primeiro Passos	ACAI			SEBRAE
Auto Maquiagem	Casa do Artesão		20	Casa do Artesão - Itanhaém
Feltro	Casa da Mulher		20	Casa da Mulher - Itanhaém
Artesanato Reciclável	Casa da Mulher		20	Casa da Mulher - Itanhaém
Sabonetes e velas artesanais	Casa da Mulher		20	Casa da Mulher - Itanhaém
Alongamento e Caminhada	Casa da Mulher		20	Casa da Mulher - Itanhaém

TOTAL DE CURSOS: 11
TOTAL DE VAGAS: 230
TOTAL DE CAPACITAÇÕES: 10

MARÇO

CURSO	LOCAL	VAGAS	INSTITUIÇÃO
Primeiros Passos Gestão (Descomplique PF)	Espaço do Empreendedor	20	SEBRAE
Barbearia (manhã)	UAI	20	UAI
Barbearia (tarde)	UAI	20	UAI
Manicure	UAI	20	UAI
Design de Sobrancelha	UAI	20	UAI
Trancista	UAI	20	UAI
Laço	UAI	20	UAI
Libras	UAI	20	UAI
Maquiagem	UAI	20	UAI
Oficina Watts 3º Idade	UAI	20	UAI
Crochê	UAI	20	UAI
Pintura em Tela	UAI	20	UAI
Meu Emprego	Escola Noêmia Sales Padovan	52	MEU EMPREGO/GOV. DO ESTADO
Meu Emprego	Escola Noêmia Sales Padovan	58	MEU EMPREGO/GOV. DO ESTADO
EMPREENDA RÁPIDO - SEBRAE	Espaço do Empreendedor	20	SEBRAE

TOTAL DE CURSOS: 15
TOTAL DE VAGAS: 370
TOTAL DE CAPACITAÇÕES: 13

ABRIL

CURSO	LOCAL	VAGAS	INSTITUIÇÃO
Primeiros Passos Gestão (Descomplique PF)	Espaço do Empreendedor	20	SEBRAE
Criação e técnicas de montagem de bijuterias	Casa do Artesão	20	SEBRAE
Bolos e tortas	Banco de Alimentos	20	SEBRAE
Pizzas doces e salgadas	Banco de Alimentos	20	SEBRAE
Eletricista Residencial	Espaço do	20	Via Rápida



Autenticar documento em <https://camarazeropapel.itanhaem.sp.leg.br/autenticidade> com o identificador 360037003400320034003A005000, Documento assinado digitalmente conforme MP nº 2.200-2/2001, que institui a Infra-estrutura de Chaves Públicas Brasileira - ICP-Brasil.



(Manha)	Empreendedor		
Eletricista Residencial (Tarde)	Espaço do Empreendedor	20	Via Rápida
Alfabetização	Casa da Mulher	20	Casa da Mulher
Auto-Maquagem	Casa da Mulher	20	Casa da Mulher
Alongamento	Casa da Mulher	20	Casa da Mulher
Artesanato com Reciclável	Casa da Mulher	20	Casa da Mulher
Biscuit	Casa da Mulher	20	Casa da Mulher
Chinelos Decorados	Casa da Mulher	20	Casa da Mulher
Corte e Costura Interativa	Casa da Mulher	20	Casa da Mulher
Designer de sobancelha	Casa da Mulher	20	Casa da Mulher
Feltro	Casa da Mulher	20	Casa da Mulher
Manicure e pedicure	Casa da Mulher	20	Casa da Mulher
Maquiagem Profissional	Casa da Mulher	20	Casa da Mulher
Panificação e Culinária	Casa da Mulher	20	Casa da Mulher
Sabonetes e velas artesanais	Casa da Mulher	20	Casa da Mulher
Trança	Casa da Mulher	20	Casa da Mulher
Prospera Família	Casa da Mulher	20	Casa da Mulher

TOTAL DE CURSOS: 21

TOTAL DE VAGAS: 420

TOTAL DE CAPACITAÇÕES: 20

MAIO

CURSO	LOCAL	VAGAS	INSTITUIÇÃO
Primeiros Passos Gestão (Descomplique PF)	Espaço do Empreendedor	20	SEBRAE
Marchetaria	Casa do Artesão	6	PROFORME
Mandala	Casa do Artesão	20	PROFORME
Biscuit	Casa do Artesão	20	PROFORME
Pintura em Tecido	Casa do Artesão	20	PROFORME
Crochê	Casa do Artesão	15	PROFORME
A Arte de Falar em Público	Unidade Móvel	EAD	SICOOB
Administração de Conflitos nas Empresas	Unidade Móvel	EAD	SICOOB
Aprenda a Administrar o seu Tempo	Unidade Móvel	EAD	SICOOB
Aprenda a Aplicar o 5S	Unidade Móvel	EAD	SICOOB
Assistente Administrativo	Unidade Móvel	EAD	SICOOB
Atendimento Nota 10	Unidade Móvel	EAD	SICOOB
Atitude Empreendedora	Unidade Móvel	EAD	SICOOB
Autismo	Unidade Móvel	EAD	SICOOB
Como combater o estresse e ansiedade	Unidade Móvel	EAD	SICOOB
Como Conquistar seu Emprego	Unidade Móvel	EAD	SICOOB
Como Elaborar um TCC (Trabalho de Conclusão de Curso)	Unidade Móvel	EAD	SICOOB
Como Fidelizar Clientes	Unidade Móvel	EAD	SICOOB
Como Negociar e Obter Sucesso	Unidade Móvel	EAD	SICOOB
Como Tornar o Ambiente de Trabalho Estimulante	Unidade Móvel	EAD	SICOOB
Como Vender com Excelência	Unidade Móvel	EAD	SICOOB
Como Vender Idéias	Unidade Móvel	EAD	SICOOB
Comunicação Empresarial	Unidade Móvel	EAD	SICOOB
Da Escola para Casa – Alfabetização	Unidade Móvel	EAD	SICOOB
Dificuldades na Aprendizagem	Unidade Móvel	EAD	SICOOB



Autenticar documento em <https://camarazeropapel.itanhaem.sp.leg.br/autenticidade> com o identificador 360037003400320034003A005000, Documento assinado digitalmente conforme MP nº 2.200-2/2001, que institui a Infra-estrutura de Chaves Públicas Brasileira - ICP-Brasil.



DROGAS – TO FORA!!	Unidade Móvel	EAD	SICOOB
Educação Física	Unidade Móvel	EAD	SICOOB
Educação Psicomotora	Unidade Móvel	EAD	SICOOB
Escola X Família - Estratégias para uma Parceria Eficaz	Unidade Móvel	EAD	SICOOB
Etiqueta Profissional - Como Criar uma Imagem de Sucesso	Unidade Móvel	EAD	SICOOB
Gestão de Estoques	Unidade Móvel	EAD	SICOOB
Globalização – Historias e Tendências	Unidade Móvel	EAD	SICOOB
Hotelaria – Recepção	Unidade Móvel	EAD	SICOOB
Hotelaria – Barman	Unidade Móvel	EAD	SICOOB
Hotelaria – Gestão	Unidade Móvel	EAD	SICOOB
Inteligência Emocional	Unidade Móvel	EAD	SICOOB
Intensifique suas Vendas e Multiplique Clientes	Unidade Móvel	EAD	SICOOB
Introdução á Informática	Unidade Móvel	EAD	SICOOB
Marketing – Produto	Unidade Móvel	EAD	SICOOB
Marketing Pessoal – Como Dominar um Ambiente Competitivo	Unidade Móvel	EAD	SICOOB
Motivação e Produtividade em tempos de Crise	Unidade Móvel	EAD	SICOOB
Motivação no Trabalho	Unidade Móvel	EAD	SICOOB
O Cérebro na Aprendizagem	Unidade Móvel	EAD	SICOOB
Orçamento Familiar	Unidade Móvel	EAD	SICOOB
Planejamento e Gestão de Carreira	Unidade Móvel	EAD	SICOOB
Postura de Atendimento	Unidade Móvel	EAD	SICOOB
Prevenção de Fraudes	Unidade Móvel	EAD	SICOOB
Qualidade de Vida no Trabalho	Unidade Móvel	EAD	SICOOB
Qualidade no Atendimento – Recepcionista/Telefonista	Unidade Móvel	EAD	SICOOB
Recursos Lúdicos – Módulo 1 – Fundamentos	Unidade Móvel	EAD	SICOOB
Recursos Lúdicos – Módulos 2 – Pratica	Unidade Móvel	EAD	SICOOB
Respeito a Diversidade e Combate á Discriminação	Unidade Móvel	EAD	SICOOB
Secretariado Executivo	Unidade Móvel	EAD	SICOOB
Segurança da Informação nas Empresas	Unidade Móvel	EAD	SICOOB
Segurança do Trabalho – Uma Questão de Atitude 1	Unidade Móvel	EAD	SICOOB
Seja um Gerente Eficiente	Unidade Móvel	EAD	SICOOB
Técnicas de Vendas	Unidade Móvel	EAD	SICOOB
Trabalhando em Equipe	Unidade Móvel	EAD	SICOOB
Transtornos Globais dos Desenvolvimentos	Unidade Móvel	EAD	SICOOB

TOTAL DE CURSOS: 59

TOTAL DE VAGAS: 301

TOTAL DE CAPACITAÇÕES: 59



Autenticar documento em <https://camarazeropapel.itanhaem.sp.leg.br/autenticidade> com o identificador 360037003400320034003A005000, Documento assinado digitalmente conforme MP nº 2.200-2/2001, que institui a Infra-estrutura de Chaves Públicas Brasileira - ICP-Brasil.



JUNHO

CURSO	LOCAL	VAGAS	INSTITUIÇÃO
Primeiros Passos Gestão (Descomplicar PF)	Espaço do Empreendedor	20	SEBRAE
Corte e Costura Industrial (Manhã)	Unidade Móvel	20	Via Rápida
Corte e Costura Industrial (Tarde)	Unidade Móvel	20	Via Rápida
Corte e Costura Industrial (Noite)	Unidade Móvel	20	Via Rápida
Meu Emprego	Vida Livre	14	Sociedade em Ação
Fabrique e venda pães e doces e semi doces	EAD	ILIMITADAS	SEBRAE

TOTAL DE CURSOS: 06

TOTAL DE VAGAS: 94

TOTAL DE CAPACITAÇÕES: 04

JULHO

CURSO	LOCAL	VAGAS	INSTITUIÇÃO
Biscuit na cabaça	Casa do Artesão	15	PROFORME
Biscuit (manhã)	Casa do Artesão	15	PROFORME
Biscuit (tarde)	Casa do Artesão	15	PROFORME
Oficina de Mandala	Casa do Artesão	20	PROFORME
Fabrique e venda pães e doces e semi doces	Creche Abas	18	SEBRAE

TOTAL DE CURSOS: 05

TOTAL DE VAGAS: 83

TOTAL DE CAPACITAÇÕES: 04

AGOSTO

CURSO	LOCAL	VAGAS	INSTITUIÇÃO
Biscuit	Casa do Artesão	15	PROFORME
Marchetaria	Casa do Artesão	06	PROFORME
Bordado Livre	Casa do Artesão	10	PROFORME
Pintura em tecido	Casa do Artesão	08	PROFORME
Crochê (Iniciantes)	Casa do Artesão	15	PROFORME
Fabrique e venda pães e doces e semi doces	Creche Abas	18	SEBRAE
Escola de Eletricistas	Etec de Itanhaém	50	SEBRAE
Técnicas de Vendas no Varejo	Associação Comercial Agrícola e Industrial	ILIMITADAS	SEBRAE

TOTAL DE CURSOS: 08

TOTAL DE VAGAS: 122

TOTAL DE CAPACITAÇÕES: 08

SETEMBRO

CURSO	LOCAL	VAGAS	INSTITUIÇÃO
Aprenda a criar, montar e vender bijuterias:	Casa do Artesão	18	SEBRAE
Crochê	Casa do Artesão	15	PROFORME
Mandala	Casa do Artesão	15	PROFORME
Empreenda Rápido SENAI – Fabricação de Cupcakes e	Creche Abas	18	SEBRAE



Autenticar documento em <https://camarazeropapel.itanhaem.sp.leg.br/autenticidade> com o identificador 360037003400320034003A005000, Documento assinado digitalmente conforme MP nº 2.200-2/2001, que institui a Infra-estrutura de Chaves Públicas Brasileira - ICP-Brasil.



Bolos Caseiros (Presencial)			
Empreenda Rápido SENAI - Brigadeiro Gourmet (Presencial)	Banco de Alimentos	18	SEBRAE
Balconista de Farmácia	EAD	20	VIA RAPIDA

TOTAL DE CURSOS: 06
TOTAL DE VAGAS: 104
TOTAL DE CAPACITAÇÕES: 06

OUTUBRO

CURSO	LOCAL	VAGAS	INSTITUIÇÃO
Aprenda a criar, montar e vender bijuterias:	Casa do Artesão	18	SEBRAE
Prepare e venda hambúrguer artesanal:	Banco de Alimentos	18	SEBRAE
Prepare tortas e quiches:	Banco de Alimentos	18	SEBRAE
Novotec	EAD	ILIMITADO	PROFORME

TOTAL DE CURSOS: 04
TOTAL DE VAGAS: 54
TOTAL DE CAPACITAÇÕES: 04

NOVEMBRO

CURSO	LOCAL	VAGAS	INSTITUIÇÃO
Ajudante de Açougue	Praça Narciso de Andrade (Carreta)	60	VIA RÁPIDA
Ajudante de Padaria	Praça Narciso de Andrade (Carreta)	60	VIA RÁPIDA
Modelagem Industrial Moda Praia	Centro Comunitário do Gaivota	16	SEBRAE
Pequenos Reparos em edificações – Pintura	Antigo Terminal Rodoviário do Gaivota	16	SEBRAE
Modelagem de Saias, Shorts e Calças Femininas	Centro Comunitário do Gaivota	16	SEBRAE
Organize o seu negócio	Espaço do Empreendedor	ILIMITADA	SEBRAE
Fabricação de Produtos de Confeitaria	Banco de Alimentos	ILIMITADA	SEBRAE
Bordado Livre	Casa do Artesão	30	PROFORME
Customização de Chinelos	Casa do Artesão	20	PROFORME
Crochê Intermediário	Casa do Artesão	15	PROFORME

TOTAL DE CURSOS: 10
TOTAL DE VAGAS: 233
TOTAL DE CAPACITAÇÕES: 10

DEZEMBRO

CURSO	LOCAL	VAGAS	INSTITUIÇÃO
Preparo e Venda de Pizzas Doce e Salgadas	Banco de Alimentos	ILIMITADAS	SEBRAE

TOTAL DE CURSOS: 01
TOTAL DE VAGAS: 00
TOTAL DE CAPACITAÇÕES: 01

TOTAL GERAL DE JANEIRO A DEZEMBRO: CURSOS: 154 VAGAS: 2176 ok
TOTAL DE CAPACITAÇÕES: 147



Autenticar documento em <https://camarazeropapel.itanhaem.sp.leg.br/autenticidade>
com o identificador 360037003400320034003A005000, Documento assinado digitalmente
conforme MP nº 2.200-2/2001, que institui a Infra-estrutura de Chaves Públicas Brasileira
- ICP-Brasil.



CURSOS E CAPACITAÇÃO DE 2023

Casa do Artesão está com inscrições abertas para cursos gratuitos.

A Casa do Artesão por meio da Secretaria de Relações do Trabalho está com as inscrições abertas para os cursos de profissionalização em Pintura em Tecido com Stencil, Biscuit, Biscuit na Cabaça e Oficina de Mandala. Os cursos integram o Programa Municipal de Formação e Especialização (PROFORME) [...]

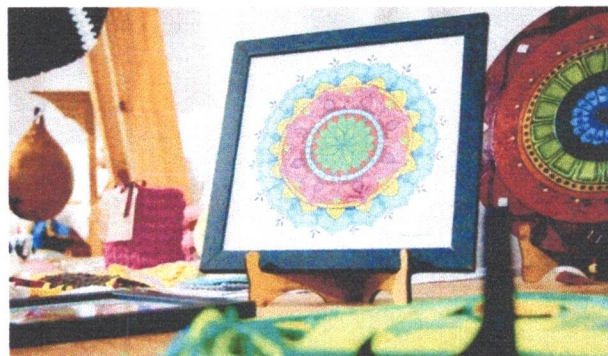

Casa do Artesão abre inscrições para expositores que trabalham com papietagem.

A Casa do Artesão, vinculada à Secretaria de Relações do Trabalho, realizaram entre os dias 30 e 31 de Janeiro, inscrições para novos expositores que trabalham com a técnica artesanal de papietagem [...]

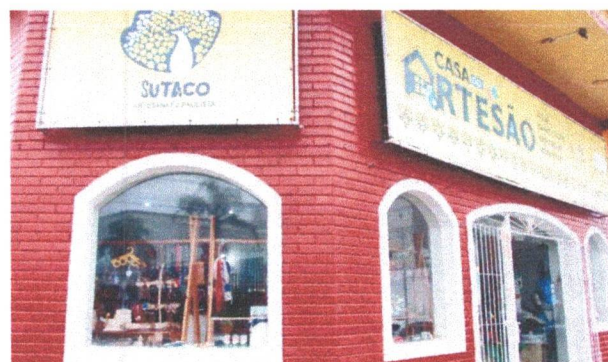

Casa do Artesão abre inscrições para o curso de Customização de Chinelos.

A Casa do Artesão por meio da Secretaria de Relações do Trabalho esteve com inscrições abertas para o curso gratuito de Customização de Chinelos. As inscrições aconteceram até o dia 14, presencialmente ou ainda, pelo site do PROFORME [...]

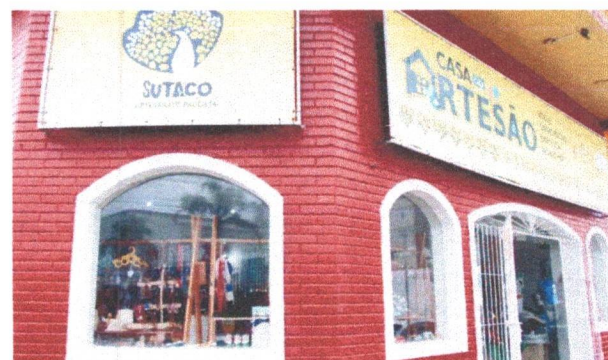

“Aprenda a criar, montar e vender bijuterias” do SEBRAE está com inscrições abertas.

A Prefeitura de Itanhaém, por meio das secretarias de Relações do Trabalho e Desenvolvimento Econômico, em parceria com o SEBRAE e a Associação Comercial (ACAI) está com inscrições abertas para o curso técnico de qualificação profissional “Aprenda a criar, montar e vender bijuterias”. Ministrado pelo Sebrae e totalmente gratuito, o curso acontece de forma presencial na Casa do Artesão [...]

Quer produzir mais e melhor?

É AQUI QUE ENTRA O SEBRAE

APRENDA A CRIAR, MONTAR E VENDER BIJUTERIAS

DATA: 03/03 A 28/03 (SEGUNDA A SEXTA)
HORÁRIO: das 08h00 as 12h00
das 13h00 as 17h00
LOCAL: CASA DO ARTESÃO
Av. Pres. Kennedy, 222
Praia dos Sonhos, Itanhaém

EMPREENDA RÁPIDO

É pra já. É pra você.

GOVERNO DO ESTADO DE SÃO PAULO
EMPREENDA RÁPIDO
SEBRAE
PREFEITURA DE ITANHAÉM
PROFORME
ASSOCIAÇÃO COMERCIAL



Autenticar documento em <https://camarazeropapel.itanhaem.sp.leg.br/autenticidade> com o identificador 360037003400320034003A005000, Documento assinado digitalmente conforme MP nº 2.200-2/2001, que institui a Infra-estrutura de Chaves Públicas Brasileira - ICP-Brasil.



Programa Via Rápida abre inscrições para cursos de capacitação.

A Prefeitura de Itanhaém, por meio da Secretaria de Relações do Trabalho, em parceria com o Governo do Estado, está com inscrições abertas para os cursos de Assistente Administrativo, Assistente Contábil de Crédito e Cobrança, Assistente de Recursos Humanos e Porteiro Controlador de Acesso. As inscrições, totalmente gratuitas, acontecem até o próximo dia 21, pelo Programa Municipal de Formação e Especialização (PROFORME). [...]

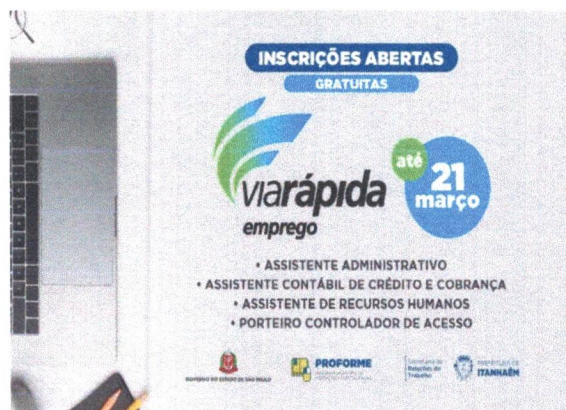

Sebrae disponibiliza curso voltado ao Empreendedorismo feminino.

A Prefeitura de Itanhaém, por meio das secretarias de Trabalho e Desenvolvimento Econômico, em parceria com o Serviço Brasileiro de Apoio às Micro e Pequenas Empresas (Sebrae) e a Associação Comercial está com inscrições abertas para o curso Sebrae Delas, que estimula e apóia o empreendedorismo feminino. As inscrições podem ser realizadas pelo Programa Municipal de Formação e Especialização (PROFORME). [...]



Itanhaém está com inscrições abertas para cursos de qualificação profissional

Estão abertas em Itanhaém as inscrições para 90 vagas de cursos de qualificação profissional, divididas em duas opções: Açougue – Manipulação de Carnes, Cortes Nobres e Acondicionamento (45 vagas) e Panificação (45 vagas). As aulas, presenciais, serão ministradas a partir de 03 de abril na Carreta Via Rápida, que estará instalada na Praça Benedito Calixto, no Centro [...]



Casa do Artesão abre inscrições para curso de Bordado Livre e Marchetaria

O que você acha de iniciar ou aprimorar suas habilidades manuais e ainda conquistar uma nova oportunidade de renda? A Casa do Artesão está com inscrições abertas até o dia 2 de abril, para os cursos gratuitos de Bordado Livre e Marchetaria. Os interessados devem se inscrever presencialmente na Avenida Presidente Kennedy, 222, na Praia dos Sonhos, das 9 às 16 horas, [...]



Autenticar documento em <https://camarazeropapel.itanhaem.sp.leg.br/autenticidade> com o identificador 360037003400320034003A005000, Documento assinado digitalmente conforme MP nº 2.200-2/2001, que institui a Infra-estrutura de Chaves Públicas Brasileira - ICP-Brasil.



Prefeitura e Neoenergia Elektro formam 48 novos eletricitas para o mercado de trabalho

O mercado de trabalho itanhaense agora conta com 48 novos eletricitas. Os profissionais foram certificados nesta segunda-feira (20), no gabinete do prefeito Tiago Cervantes. O curso da Escola de eletricitas é uma iniciativa da Neoenergia Elektro em parceria com o Centro Paula Souza e a Prefeitura de Itanhaém por meio do Programa Municipal de Formação e Especialização (PROFORME), da Secretaria de Relações do Trabalho. [...]



Itanhaém está com inscrições abertas para cursos de qualificação profissional

Com o objetivo de proporcionar qualificação profissional, a Prefeitura de Itanhaém, por meio da Secretaria de Relações do Trabalho, em parceria com o Serviço Nacional de Aprendizagem Comercial (SENAC) está com inscrições abertas para três cursos: Higiene na Manipulação de Alimentos, Pizzas Doces e Salgadas e Técnicas Básicas de Vendas no Varejo. Totalmente gratuito, as vagas são limitadas [...]

CURSOS DE QUALIFICAÇÃO PROFISSIONAL | INSCRIÇÕES ABERTAS

- Higiene na Manipulação de Alimentos
- Pizzas Doces e Salgadas
- Técnicas Básicas de Vendas no Varejo

Logos: PROFORME, SENAC, Secretaria de Relações do Trabalho, PREFEITURA DE ITANHAÉM

Curso “Empreenda com atitudes certas” do SEBRAE está com inscrições abertas

A Prefeitura de Itanhaém, por meio das secretarias de Relações do Trabalho e Desenvolvimento Econômico, em parceria com o SEBRAE e a Associação Comercial (ACAI) está com inscrições abertas para o curso técnico de qualificação profissional “Empreenda com atitudes certas!”. Totalmente gratuito, o curso acontece nos dias 18 e 19 de abril, no Espaço do Empreendedor, localizado na Rua dos Fundadores, 565, no Belas Artes.

comece!

ACELERE SUA EMPRESA: EMPREENDA COM ATITUDES CERTAS!

SEBRAE AQUI ITANHAÉM

DIA: 18 e 19/04
HORÁRIO: 08:00
LOCAL: R. dos Fundadores, 565 - Belas Artes, Itanhaém/SP

Logos: SEBRAE, PREFEITURA DE ITANHAÉM, ASSOCIAÇÃO COMERCIAL

JANEIRO

CURSO	LOCAL	VAGAS	INSTITUIÇÃO
Pintura em tecido com Stencil	Casa do Artesão	15	PROFORME
Biscuit (manhã)	Casa do Artesão	20	PROFORME
Biscuit (tarde)	Casa do Artesão	20	PROFORME
Biscuit na Cabaça	Casa do Artesão	20	PROFORME
Bordado Livre (tarde)	Casa do Artesão	05	PROFORME
Crochê Iniciante (tarde)	Casa do Artesão	12	PROFORME

TOTAL DE CURSOS: 06

TOTAL DE VAGAS: 92

TOTAL DE CAPACITAÇÕES: 05



Autenticar documento em <https://camarazeropapel.itanhaem.sp.leg.br/autenticidade> com o identificador 360037003400320034003A005000, Documento assinado digitalmente conforme MP nº 2.200-2/2001, que institui a Infra-estrutura de Chaves Públicas Brasileira - ICP-Brasil.



FEVEREIRO

CURSO	LOCAL	VAGAS	INSTITUIÇÃO
Oficina de Mandala	Casa do Artesão	20	PROFORME
Fabricação de Pizzas e Salgados Assados	SEBRAE - Creche ABA	16	SEBRAE
Prepare e venda tortas e quiches	Banco de Alimentos	18	SEBRAE
Prepare e venda pizzas doces e salgadas	Banco de Alimentos	18	SEBRAE
Customização de Chinelos	Casa do Artesão	20	PROFORME

TOTAL DE CURSOS: 05

TOTAL DE VAGAS: 92

TOTAL DE CAPACITAÇÕES: 05

MARÇO

CURSO	LOCAL	VAGAS	INSTITUIÇÃO
Oficina de Mandala	Casa do Artesão	20	PROFORME
Customização de Chinelos	Casa do Artesão	20	PROFORME
Empreendedorismo feminino	Espaço do Empreendedor	18	SEBRAE
Confeitaria	Creche ABAS	-	PROFORME
Bijuterias –criar, montar e vender (manhã)	Casa do Artesão	18	SEBRAE
Bijuterias –criar, montar e vender (tarde)	Casa do Artesão	18	SEBRAE
Começando um negocio de sucesso (elas realizam PF)	Espaço do Empreendedor	18	SEBRAE
Comece a organizar sua idéia de negocio	Espaço do Empreendedor	18	SEBRAE
Seja um empreendedor com atitudes certas	Espaço do Empreendedor	18	SEBRAE

TOTAL DE CURSOS: 09

TOTAL DE VAGAS: 148

TOTAL DE CAPACITAÇÕES: 08

ABRIL

CURSO	LOCAL	VAGAS	INSTITUIÇÃO
Açougue – Manipulação de Carnes, Cortes Nobres e Acondicionamento (manhã)	Via Rápida (Carreta)	15	VIA RAPIDA
Açougue – Manipulação de Carnes, Cortes Nobres e Acondicionamento (tarde)	Via Rápida (Carreta)	15	VIA RAPIDA
Açougue – Manipulação de Carnes, Cortes Nobres e Acondicionamento (noite)	Via Rápida (Carreta)	15	VIA RAPIDA
Assistente Contábil, de Credito e Cobrança	PAT	20	VIA RAPIDA
Assistente de Recursos Humanos	PAT	20	VIA RAPIDA
Panificação (manhã)	Via Rápida (Carreta)	15	VIA RAPIDA
Panificação (tarde)	Via Rápida (Carreta)	15	VIA RAPIDA
Panificação (noite)	Via Rápida (Carreta)	15	VIA RAPIDA



Autenticar documento em <https://camarazeropapel.itanhaem.sp.leg.br/autenticidade> com o identificador 360037003400320034003A005000, Documento assinado digitalmente conforme MP nº 2.200-2/2001, que institui a Infra-estrutura de Chaves Públicas Brasileira - ICP-Brasil.



Assistente Administrativo	EAD	30	VIA RAPIDA
Porteiro e Controlador de Acesso	EAD	30	VIA RAPIDA
Customização de Chinelos	Casa do Artesão	20	PROFORME
Higiene na Manipulação de Alimentos	Banco de Alimentos	30	PROFORME
Pizzas Doces e Salgadas	Banco de Alimentos	30	PROFORME
Bordado Livre (manhã)	Casa do Artesão	15	PROFORME
Bordado Livre (tarde)	Casa do Artesão	15	PROFORME
Técnicas Básicas de Camareiro		30	PROFORME
Técnicas de Vendas á Varejo	PAT	30	SENAC
Comece a organizar sua idéia de negocio	Espaço do Empreendedor	18	SEBRAE
Seja um empreendedor com atitudes certas	Espaço do Empreendedor	18	SEBRAE
Faça fluxo de caixa e saiba para onde vai seu dinheiro	Espaço do Empreendedor	18	SEBRAE
Faça o preço certo, não perca dinheiro	Espaço do Empreendedor	18	SEBRAE
Barman	Hotel Namoa	15	PROFORME
Técnicas de Vendas á Varejo	PAT	30	SENAC

TOTAL DE CURSOS: 23

TOTAL DE VAGAS: 462

TOTAL DE CAPACITAÇÕES: 18



Autenticar documento em <https://camarazeropapel.itanhaem.sp.leg.br/autenticidade> com o identificador 360037003400320034003A005000, Documento assinado digitalmente conforme MP nº 2.200-2/2001, que institui a Infra-estrutura de Chaves Públicas Brasileira - ICP-Brasil.

